

空き家バンク登録カード

No. R7-6

物件所在地		高砂市米田町塩市156番地5								
希望内容(複数選択可)		<input checked="" type="checkbox"/> 売却 <input type="checkbox"/> 賃貸 <input type="checkbox"/> DIY型賃貸借(入居者によるDIYが可能であり、明渡し時に原状回復を求めない)								
希望する価格・賃料等		売却 要相談		家賃 月額 円 敷金 円 礼金 円						
物件の概要	建築確認申請	<input checked="" type="checkbox"/> 有 (<input checked="" type="checkbox"/> 昭和 <input type="checkbox"/> 平成 <input type="checkbox"/> 令和 49年 10月 21日 第 695号)						<input type="checkbox"/> 無		
	建築年	<input checked="" type="checkbox"/> 昭和 <input type="checkbox"/> 平成 <input type="checkbox"/> 令和 50年 4月(築 50年)		構 造		補修の要否		補修の費用負担		
	面 積		<input checked="" type="checkbox"/> 木 造		<input type="checkbox"/> 不要		<input type="checkbox"/> 所有者負担			
	土 地	196.21 m ²		<input type="checkbox"/> 鉄骨(軽量鉄骨)造		<input checked="" type="checkbox"/> 多少必要		<input checked="" type="checkbox"/> 入居者負担		
	建 物	1階	65.41 m ²	<input type="checkbox"/> 鉄筋コンクリート造		<input type="checkbox"/> 大幅に必要		<input type="checkbox"/> 双方負担		
		2階	39.74 m ²	<input type="checkbox"/> その他()		<input type="checkbox"/> 現在補修中		<input type="checkbox"/> その他		
	間取り	1階	<input checked="" type="checkbox"/> 洋室(8 畳) <input checked="" type="checkbox"/> 和室(4.5 畳)(6 畳) <input checked="" type="checkbox"/> 台所 <input checked="" type="checkbox"/> 風呂 <input checked="" type="checkbox"/> トイレ <input checked="" type="checkbox"/> その他(K・L 7.5畳)							
	2階	<input checked="" type="checkbox"/> 洋室(6 畳) <input checked="" type="checkbox"/> 和室(6 畳)(8 畳) <input type="checkbox"/> 台所 <input type="checkbox"/> 風呂 <input type="checkbox"/> トイレ <input type="checkbox"/> その他()								
現在の利用状況		<input type="checkbox"/> 使用していない()年間 <input checked="" type="checkbox"/> 年に(15)回使用 <input type="checkbox"/> その他()						主要施設等への距離(概算)	JR宝殿駅	1.6km
設備等の状況	電気	<input checked="" type="checkbox"/> 引き込み済 <input type="checkbox"/> その他							バス停	0.4km
	ガス	<input type="checkbox"/> 都市ガス <input type="checkbox"/> プロパンガス <input checked="" type="checkbox"/> オール電化 <input type="checkbox"/> その他							市役所・公民館	1.7km
	風呂	<input checked="" type="checkbox"/> 有(<input type="checkbox"/> ガス <input checked="" type="checkbox"/> 電気 <input type="checkbox"/> 灯油 <input type="checkbox"/> その他()) <input type="checkbox"/> 無							病 院	3.0km
	上水	<input checked="" type="checkbox"/> 上水道 <input type="checkbox"/> その他							消防署	1.5km
	下水	<input checked="" type="checkbox"/> 公共下水道 <input type="checkbox"/> 浄化槽 <input type="checkbox"/> 汲み取り <input checked="" type="checkbox"/> 洋式 <input type="checkbox"/> 和式							宝殿中学校	2.1km
	駐車場	<input checked="" type="checkbox"/> 有(1 台) <input type="checkbox"/> 無							米田西小学校	0.6km
	物置	<input type="checkbox"/> 有 <input checked="" type="checkbox"/> 無							()幼稚園	km
	庭	<input checked="" type="checkbox"/> 有 <input type="checkbox"/> 無							米田西保育園	0.8km
	その他								米田こども園	1.0km
特記事項		※ 抵当権の抹消や相続登記が必要など、取引する上で別途条件がある場合は特記事項へ記載ください。								
物件の問合せ方法		<input checked="" type="checkbox"/> 下記の媒介業者が問合せに応じます。(媒介業者の連絡先は公開します。) (業者名:有限会社 エステートワコウ 担当者:入江 電話番号:079-490-3090)								

※ カードに記載された内容は原則としてすべて公開します。

※ 間取図や内観写真がある場合は添付してください。(別途公開します。)

※ 記載漏れにより瑕疵担保責任等が生じた場合、市は一切の責任を負いかねますのでご注意ください。





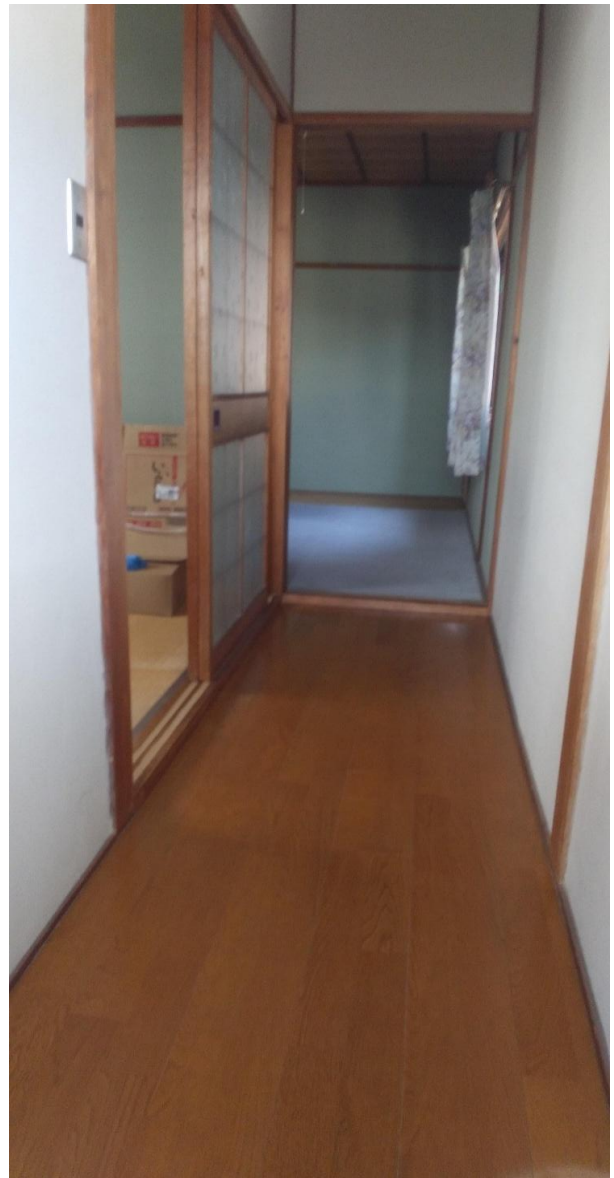



所在：高砂市米田町塩市156番5

間取図

S=1/100

1階

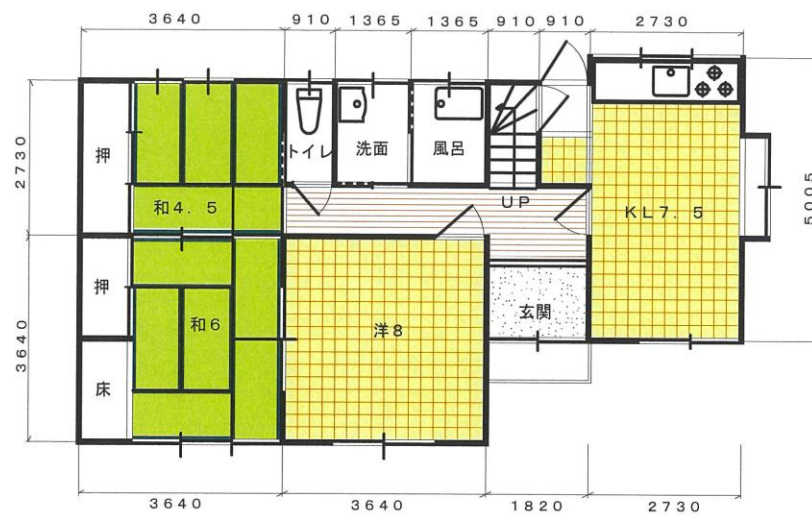

2階

