

令和3年度

# 高砂市水道事業会計決算書



## 目 次

1	令和3年度 高砂市水道事業決算報告書	1
2	令和3年度 高砂市水道事業損益計算書	5
3	令和3年度 高砂市水道事業剰余金計算書	6
4	令和3年度 高砂市水道事業剰余金処分計算書(案)	7
5	令和3年度 高砂市水道事業貸借対照表	8
6	注記一覧	10
7	付 属 書 類	
(1)	令和3年度 高砂市水道事業報告書	12
(2)	令和3年度 高砂市水道事業キャッシュ・フロー計算書	26
(3)	収益費用明細書	27
(4)	固定資産明細書	33
(5)	企業債明細書	35

令和3年度高砂市水

(1) 収益的収入及び支出

収 入

区 分	予 算		
	当初予算額	補正予算額	地方公営企業法第24条 第3項の規定による支 出額に係る財源充当額
第1款 水道事業収益	1,496,682,000	△ 54,465,000	0
第1項 営業収益	1,214,287,000	△ 106,114,000	0
第2項 営業外収益	282,393,000	51,649,000	0
第3項 特別利益	2,000	0	0

支 出

区 分	予 算				
	当初予算額	補正予算額	予 備 費 支 出 額	流用増減額	地方公営企 業法第24条 第3項の 規定による 支 出 額
第1款 水道事業費用	1,450,312,000	△ 19,221,000	0	0	0
第1項 営業費用	1,332,516,000	△ 19,221,000	0	0	0
第2項 営業外費用	115,794,000	0	0	0	0
第3項 特別損失	1,002,000	0	0	0	0
第4項 予 備 費	1,000,000	0	0	0	0

# 道 事 業 決 算 報 告 書

(単位：円)

額	決 算 額	予算額に比べ 決算額の増減	備 考
合 計			
1,442,217,000	1,451,439,703	9,222,703	
1,108,173,000	1,095,938,210	△ 12,234,790	(うち、仮受消費税 98,163,465)
334,042,000	355,501,493	21,459,493	(うち、仮受消費税 4,551,572)
2,000	0	△ 2,000	

(単位：円)

額			決 算 額	地 方 公 営 企 業 法 第 26 条 第 2 項 の 規 定 に よ る 繰 越 額	不 用 額	備 考
小 計	地方公営企業法第26条第2項の規定による繰越額	合 計				
1,431,091,000	1,980,000	1,433,071,000	1,432,104,189	0	966,811	
1,313,295,000	1,980,000	1,315,275,000	1,323,683,595	0	△ 8,408,595	(うち、仮払消費税 60,740,393)
115,794,000	0	115,794,000	108,133,984	0	7,660,016	
1,002,000	0	1,002,000	286,610	0	715,390	(うち、仮払消費税 26,055)
1,000,000	0	1,000,000	0	0	1,000,000	

## (2) 資本的収入及び支出

## 収 入

区 分	予 算			地方公営企業法 第26条の規定 による繰越額 に係る 財源充当額
	当初予算額	補正予算額	小 計	
第1款 資本的収入	354,256,000	△ 9,398,000	344,858,000	219,710,000
第1項 企業債	200,000,000	0	200,000,000	0
第2項 固定資産 売却代金	1,000	0	1,000	0
第3項 寄附金	75,180,000	0	75,180,000	0
第4項 負担金	35,475,000	△ 9,398,000	26,077,000	213,456,000
第5項 補助金	43,600,000	0	43,600,000	6,254,000

## 支 出

区 分	予 算				小 計	地方公営 企業法第 26条の規 定による 繰越額
	当初予算額	補正予算額	予備費 支出額	流用 増減額		
第1款 資本的支出	899,530,000	△ 32,522,000	0	0	867,008,000	283,030,000
第1項 建設改良費	488,574,000	△ 32,522,000	0	0	456,052,000	283,030,000
第2項 企業債 償還金	409,956,000	0	0	0	409,956,000	0
第3項 予備費	1,000,000	0	0	0	1,000,000	0

(注) 資本的収入額が、資本的支出額に不足する額、560,373,506円は当年度分消費税資本的

(単位：円)

額		決 算 額	予 算 額 に 比 べ 決 算 額 の 増 減	備 考
継続費通次 繰越額に係る 財源充当額	合 計			
0	564,568,000	451,173,859	△ 113,394,141	
0	200,000,000	126,000,000	△ 74,000,000	
0	1,000	0	△ 1,000	
0	75,180,000	75,180,000	0	(うち、仮受消費税6,834,545)
0	239,533,000	200,139,859	△ 39,393,141	(うち、仮受消費税18,135,132)
0	49,854,000	49,854,000	0	

(単位：円)

額		決 算 額	翌年度繰越額			不 用 額	備 考
継 続 費 通 次 繰 越 額	合 計		地 方 公 営 企 業 法 第 26 条 の 規 定 に よ る 繰 越 額	継 続 費 通 次 繰 越 額	合 計		
0	1,150,038,000	1,011,547,365	95,037,000	0	95,037,000	43,453,635	
0	739,082,000	601,592,230	95,037,000	0	95,037,000	42,452,770	(うち、仮払消費税 50,313,542)
0	409,956,000	409,955,135	0	0	0	865	
0	1,000,000	0	0	0	0	1,000,000	

収支調整額 20,675,912円及び過年度分損益勘定留保資金 539,697,594円で補てんした。

令和3年度 高砂市水道事業損益計算書  
(令和3年4月1日から令和4年3月31日まで)

(単位：円)

1	営業収益				
	(1) 給水収益	935,887,355			
	(2) 受託工事収益	23,274,896			
	(3) 負担金	38,612,494		997,774,745	
2	営業費用				
	(1) 原水及び浄水費	432,697,419			
	(2) 配水費	109,308,336			
	(3) 給水費	7,218,964			
	(4) 受託工事費	28,503,546			
	(5) 総係費	130,054,653			
	(6) 減価償却費	503,602,052			
	(7) 資産減耗費	51,558,232			
	(8) その他の営業費用	0		1,262,943,202	
	営業損失				265,168,457
3	営業外収益				
	(1) 受取利息	0			
	(2) 他会計繰入金	52,392,125			
	(3) 長期前受金戻入	252,612,010			
	(4) 補助金	0			
	(5) 雑収益	46,020,353		351,024,488	
4	営業外費用				
	(1) 支払利息	76,280,731			
	(2) 雑支出	10,655,143		86,935,874	264,088,614
	経常損失				1,079,843
5	特別利益				
	(1) 固定資産売却益	0			
	(2) 過年度損益修正益	0		0	
6	特別損失				
	(1) 固定資産売却損	0			
	(2) 過年度損益修正損	260,555			
	(3) その他特別損失	0		260,555	△ 260,555
	当年度純損失				1,340,398
	前年度繰越利益剰余金				1,560,217,591
	当年度未処分利益剰余金				1,558,877,193



令和3年度 高砂市水道事業剰余金計算書  
 (令和3年4月1日から令和4年3月31日まで)

(単位：円)

	資本金		剰余金								資本合計	
	自己資本金	借入資本金	資本剰余金					利益剰余金				
			受贈財産 評価額	寄附金	工事 負担金	補償金	補助金	資本 剰余金合計	未処分 利益剰余金	利益 剰余金合計		
前年度末残高	147,977,516	0	0	0	0	0	0	0	0	1,560,217,591	1,560,217,591	1,708,195,107
前年度処分額	0	0	0	0	0	0	0	0	0	0	0	0
議会の議決による処分額	0	0	0	0	0	0	0	0	0	0	0	0
処分後残高	147,977,516	0	0	0	0	0	0	0	0	1,560,217,591	1,560,217,591	1,708,195,107
当年度変動額	0	0	0	0	0	0	0	0	0	△ 1,340,398	△ 1,340,398	△ 1,340,398
その他未処分利益剰余金										0	0	0
当年度純利益										△ 1,340,398	△ 1,340,398	△ 1,340,398
当年度末残高	147,977,516	0	0	0	0	0	0	0	0	(当年度未処分 利益剰余金) 1,558,877,193	1,558,877,193	1,706,854,709

令和3年度 高砂市水道事業剰余金処分計算書(案)

(単位：円)

	資本金	資本剰余金	未処分利益剰余金
当年度末残高	147,977,516	0	1,558,877,193
議会の議決による処分数額	0	0	0
処分後残高	147,977,516	0	(繰越利益剰余金) 1,558,877,193

令和3年度 高砂市水道事業貸借対照表

(令和4年3月31日)

(単位：円)

		資 産 の 部	
1	固 定 資 産		
(1)	有形固定資産		
	イ 土 地	482,354,154	
	ロ 立 木	6,929,737	
	ハ 建 物	362,869,232	
	減価償却累計額	<u>△ 234,867,388</u>	128,001,844
	ニ 構 築 物	3,178,310,886	
	減価償却累計額	<u>△ 1,613,721,310</u>	1,564,589,576
	ホ 送 配 水 管	15,411,259,112	
	減価償却累計額	<u>△ 7,956,694,203</u>	7,454,564,909
	ヘ 機 械 及 び 装 置	4,719,587,553	
	減価償却累計額	<u>△ 3,611,173,296</u>	1,108,414,257
	ト 量 水 器	190,507,480	
	減価償却累計額	<u>△ 94,372,155</u>	96,135,325
	チ 車 両 運 搬 具	12,873,532	
	減価償却累計額	<u>△ 10,431,616</u>	2,441,916
	リ 工 具 器 具 備 品	73,428,697	
	減価償却累計額	<u>△ 67,411,969</u>	6,016,728
	ヌ リ ー ス 資 産	0	
	減価償却累計額	<u>0</u>	0
	ル 建 設 仮 勘 定	<u>188,751,137</u>	
	有形固定資産合計		11,038,199,583
(2)	無形固定資産		
	イ 電 話 加 入 権	242,994	
	ロ 施 設 利 用 権	<u>0</u>	
	無形固定資産合計		242,994
(3)	投 資		
	イ 長 期 貸 付 金	<u>0</u>	
	投 資 合 計		<u>0</u>
	固定資産合計		11,038,442,577
2	流 動 資 産		
(1)	現 金 預 金		1,028,041,024
(2)	未 収 金	76,058,793	
	貸 倒 引 当 金	<u>△ 1,884,179</u>	74,174,614
(3)	一 時 貸 付 金		0
(4)	前 払 費 用		954,440
(5)	前 払 金		0
(6)	その他流動資産		<u>0</u>
	流動資産合計		1,103,170,078
	資 産 合 計		<u>12,141,612,655</u>

負債の部

3 固定負債			
(1) 企業債	4,078,578,687		
(2) リース債務	0		
(3) 引当金	0		
固定負債合計			<u>4,078,578,687</u>
4 流動負債			
(1) 企業債	414,554,469		
(2) リース債務	0		
(3) 未払金	228,434,785		
(4) 前受金	2,927,959		
(5) 預り金	95,360,951		
(6) 引当金			
イ 賞与引当金	<u>8,985,000</u>		
引当金合計		8,985,000	
(7) その他流動負債		<u>0</u>	
流動負債合計			<u>750,263,164</u>
5 繰延収益			
(1) 長期前受金	10,961,860,903		
(2) 収益化累計額	△ 5,355,944,808		
繰延収益合計			<u>5,605,916,095</u>
負債合計			<u><u>10,434,757,946</u></u>

資本の部

6 資本金			147,977,516
7 剰余金			
(1) 資本剰余金			
イ 受贈財産評価額	0		
ロ 寄附金	0		
ハ 工事負担金	0		
ニ 補償金	0		
ホ 補助金	<u>0</u>		
資本剰余金合計		0	
(2) 利益剰余金			
イ 当年度未処分			
利益剰余金	<u>1,558,877,193</u>		
利益剰余金合計		<u>1,558,877,193</u>	
剰余金合計			<u>1,558,877,193</u>
資本合計			<u>1,706,854,709</u>
負債・資本合計			<u><u>12,141,612,655</u></u>

## 注 記 一 覧

- 1 重要な会計方針に係る事項に関する注記
  - (1) 固定資産の減価償却の方法  
有形固定資産の減価償却の方法は定額法、ただし、量水器（φ50mm以下）については取替法による。
  - (2) 引当金の計上方法
    - ア 退職給付引当金の計上方法  
職員の退職手当は、「職員の退職手当に係る取扱いに関する覚書」に基づき、兵庫県市町村職員退職手当組合の追加負担金は一般会計が負担することとなっているため、退職給付引当金は計上していない。
    - イ 賞与引当金の計上方法  
職員の期末手当及び勤勉手当の支給に備えるため、法定福利費を含めて令和3年度末における支給見込額に基づき、令和3年度の負担に属する額を計上している。
    - ウ 貸倒引当金の計上方法  
債権の不納欠損による損失に備えるため、過去の貸倒実績率の平均により、回収不能見込額を差額補充法により計上している。
  - (3) 消費税及び地方消費税の会計処理  
消費税及び地方消費税の会計処理は税抜処理により行っている。
  - (4) 新型コロナウイルス拡大に伴う影響による水道料金の減免額  
新型コロナウイルス拡大に伴う影響による水道料金の減免額102,712,651円(税込)の一部を、営業外収益の他会計繰入金51,356,325円で充当した。
- 2 キャッシュ・フロー計算書等に関する注記
  - (1) 重要な非資金取引  
受贈財産の受入による資産の取得額は11,831,000円である。
- 3 令和3年度貸借対照表等に関する注記
  - (1) 引当金の取崩し
    - ア 賞与引当金の取崩し  
令和3年度において、職員の期末手当及び勤勉手当の支給及びそれらに係る法定福利費を支払うため、賞与引当金9,195,000円を取り崩した。
    - イ 貸倒引当金の取崩し  
令和3年度において過年度未収金の不納欠損処理のため、貸倒引当金576,165円を取り崩した。
- 4 セグメント情報に関する注記
  - (1) 報告セグメントの概要  
水道事業会計は、単一事業であるため記載を省略している。
- 5 リース契約により使用する固定資産に関する注記
  - (1) リース取引の処理方法  
所有権移転ファイナンス・リース取引については、通常の売買取引に係る方法に準じた会計処理を行っている。  
所有権移転外ファイナンス・リース取引については、中小規模の特例措置により通常の賃貸借取引に係る方法に準じた会計処理を行っている。



付 属 書 類





# 令和3年度 高砂市水道事業報告書

## 1 概 況

### (1) 総括事項

水道事業経営にあつては、日常生活に必要な安全な水を安定して供給できるよう、令和2年度に策定した水道事業経営戦略に基づき、持続可能な経営に努めております。また、新型コロナウイルス感染症のまん延が続く中、市民の経済的な負担を軽減するため、4箇月間にわたって全世帯の水道料金の基本料金減免を行いました。

令和3年度は、老朽管対策として市道伊保40号線他1路線配水管布設替工事、阿弥陀環状準幹線道路他1路線配水管布設替工事等を、鉛製給水管の取替として藍屋町地内給水管改良工事等を、また、加古川堰堤固定堰復旧工事、竜山橋水管橋架替に伴う橋台新設工事を行いました。

### ア 給水状況

令和3年度の給水人口は93,344人、給水戸数は42,006戸、年間配水量は12,121,764<sup>m</sup>、年間有収水量は11,208,839<sup>m</sup>でした。令和2年度と比較して、給水戸数は190戸増加しましたが、給水人口は744人減少しています。年間有収水量は233,529<sup>m</sup>増加し、有収率は2.9%増加の92.5%になりました。

### イ 経理状況

収益的収支（税抜）については、令和2年度に引き続き新型コロナウイルス感染症による水道料金の減免を行いました。令和2年度と比較して給水収益が43,922千円増加しました。また、減免に対して一般会計繰入金での補填51,356千円などにより、総収益は106,790千円増の1,348,799千円となりました。

また、支出において、総係費が17,686千円減少しましたが、原水及び浄水費100,773千円、資産減耗費42,637千円等の増加により、総費用は144,529千円増加の1,350,139千円となりました。これらの結果、令和3年度は1,340千円の純損失となりました。

### (2) 経営指標に関する事項

令和3年度決算における経営成績について、経営の健全性を示す経常収支比率は、原水及び浄水費の増加及び固定資産除却費の増加により前年度比2.85ポイント減の99.92%となりましたが、健全経営の水準とされる100%に近い水準となっています。また、料金水準の妥当性を示す料金回収率は、前年度比6.49ポイント減の87.57%となりました。これは、事業に必要な費用を給水収益で賄っている状況とされる100%を下回っていますが、令和2年度と令和3年度は新型コロナウイルスに対する減免を行い料金収入が減少したことによるものです。

一方、償却対象資産の減価償却の状況を示す有形固定資産減価償却率は前年度比1.03ポイント増の56.74%、法定耐用年数を経過した管路延長の割合を示す管路経年化率は前年度比2.73ポイント増の35.20%と施設の老朽化が進んでおり、当該年度に更新した管路延長の割合を示す管路更新率は前年度比0.21ポイント減の0.19%に留まっています。

今後も老朽施設の更新や耐震化の推進など投資的経費の長期的な財源確保が必要となります。厳しい経営環境が続きますが、需要者サービスを安定的に継続をさせるため、経費の削減や収入を増やす取り組みを行い、より一層の経営の効率化を進めてまいります。

	平成29年度	平成30年度	令和元年度	令和2年度	令和3年度
経常収支比率 (%)	112.08	109.66	108.53	102.77	99.92
料金回収率 (%)	103.80	104.54	102.26	94.06	87.57
有形固定資産減価償却率 (%)	52.13	53.39	54.53	55.71	56.74
管路経年化率 (%)	25.72	26.86	28.32	32.47	35.20
管路更新率 (%)	0.35	0.68	0.44	0.40	0.19

(3) 水道事業の組織

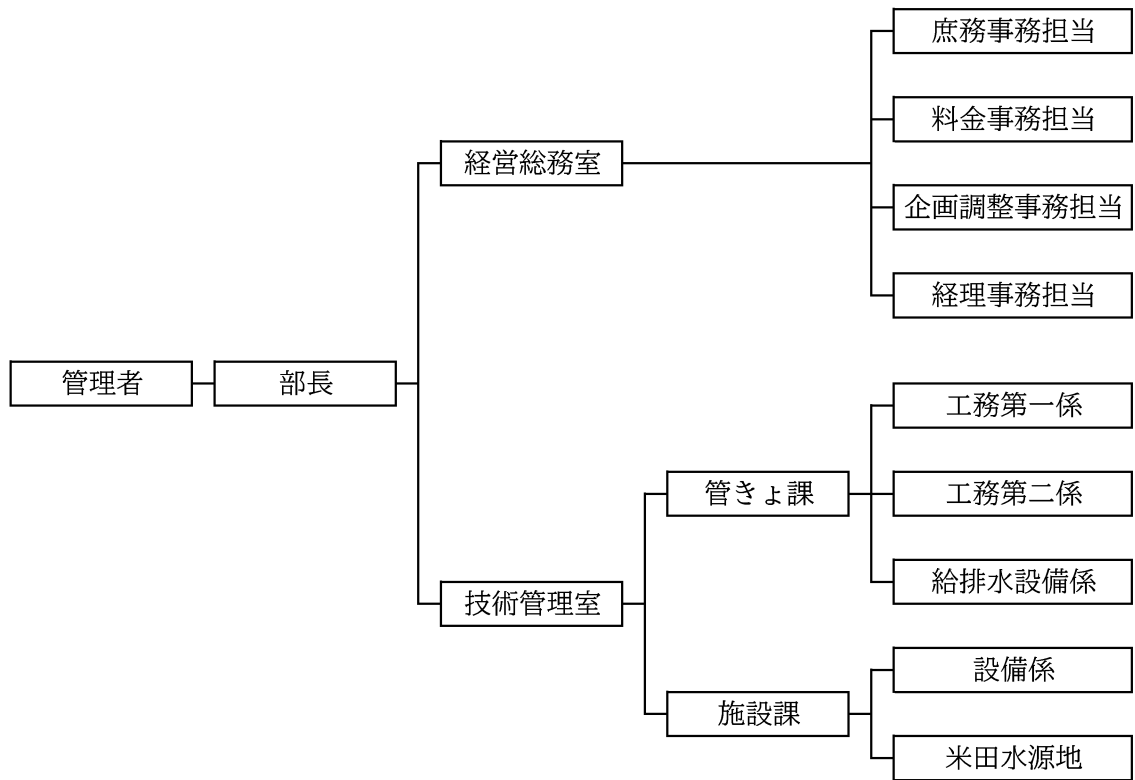

## (4) 議会議決状況

議案番号	件名	提出年月日	議決年月日	備考
高報第5号	令和2年度高砂市水道事業会計予算繰越計算書について	3.6.14	3.6.15	報告
高予第30号	第2回令和3年度高砂市水道事業会計補正予算	3.6.14	3.6.23	原案可決
高議第59号	令和2年度水道事業会計決算認定について	3.9.6	3.9.17	継続審議
高予第38号	第3回令和3年度高砂市水道事業会計補正予算	3.9.6	3.9.17	原案可決
高議第59号	令和2年度水道事業会計決算認定について	3.9.6	3.12.17	認定
高予第50号	第4回令和3年度高砂市水道事業会計補正予算	3.12.6	3.12.17	原案可決
高予第8号	第5回令和3年度高砂市水道事業会計補正予算	4.2.24	4.3.8	原案可決
高予第16号	令和4年度高砂市水道事業会計予算	4.2.24	4.3.28	原案可決

## (5) 行政官庁同意・許可事項

申請年月日	申請先	件名	番号	同意年月日
3.7.9	兵庫県知事	令和3年度起債協議申請 (同意額 200,000,000円)	市振第2379号の15	3.8.17

## (6) 職員に関する事項

## 職員の配置状況

## ア 勘定別配置状況

(単位：人)

勘定名		職名	特別職	事務吏員	技術吏員	事務員	技術員	その他	合計	前年度末
損益勘定	原水及び浄水費				1		3		4	4
	配水費			1	1				2	2
	給水費									
	受託工事費				2				2	2
	総係費	1		1		2		1	5	7
資本勘定	事務費				6				6	5
合計			1	2	10	2	3	1	19	20
前年度末			1	2	8	1	4	4	20	

## イ 組織別配置状況

(単位：人)

組織名		職名	特別職	事務吏員	技術吏員	事務員	技術員	その他	合計
管理者			1						1
部長									
室長									
課長・主幹					2				2
副課長									
係長					2				2
経営総務室	庶務			1		1			2
	料金					1			1
	企画調整				1				1
	経理								
管きよ課	工務第一				4				4
	工務第二							1	1
	給排水設備			1					1
施設課	設備						1		1
	米田水源地				1		2		3
合計			1	2	10	2	3	1	19
前年度末			1	2	8	1	4	4	20

2 工 事

(1) 建設改良工事の概況

ア 繰越し工事

(2,000,000円以上)

工 事 名	工 事 内 容	工 事 費	工 期	施工場所
藍屋町地区雨水管渠整備 工事に伴う配水管復旧工 事	鑄 鉄 管 φ 100 mm × 171.6 m	19,259,900 円	3.6.22	高砂町
	鑄 鉄 管 φ 75 mm × 3.9 m		4.9.23	
	ビ ニ ル 管 φ 50 mm × 2.0 m			
	バ ル ブ φ 40 mm × 6.0 m			
	バ ル ブ φ 100 mm × 2 箇所			
	バ ル ブ φ 75 mm × 2 箇所			
竜山橋水管橋配水管布設 替工事	消 火 栓 φ 40 mm × 1 箇所	321,970,000	3.11.4	米田町 竜山1丁目
	鋼 管 φ 500 mm × 103.5 m		6.3.31	
	鑄 鉄 管 φ 500 mm × 208.5 m			
	鑄 鉄 管 φ 350 mm × 0.6 m			
	鑄 鉄 管 φ 200 mm × 25.6 m			
	ポ リ 管 φ 100 mm × 142.1 m			
	ビ ニ ル 管 φ 50 mm × 112.5 m			
	バ ル ブ φ 50 mm × 2.2 m			
	バ ル ブ φ 40 mm × 5.5 m			
	バ ル ブ φ 500 mm × 3 箇所			
	バ ル ブ φ 200 mm × 2 箇所			
	バ ル ブ φ 100 mm × 8 箇所			
	バ ル ブ φ 50 mm × 1 箇所			
	バ ル ブ φ 40 mm × 2 箇所			
空 気 弁 φ 75 mm × 1 箇所				
消 火 栓 φ 75 mm × 3 箇所				
橋 台 新 設 一 式				
曾根地内給水管改良工事	分 水 替 工 φ 40 mm × 4 箇所	27,676,000	3.11.24	曾根町
	分 水 替 工 φ 25 mm × 6 箇所		4.4.28	
	分 水 替 工 φ 20 mm × 73 箇所			
	分 水 替 工 φ 13 mm × 3 箇所			

イ 3年度工事

(2,000,000円以上)

工 事 名	工 事 内 容	工 事 費	工 期	施工場所
加古川堰堤固定堰復旧工 事	水 叩 き コ ン ク リ ー ト 一 式	224,293,300 円	2.5.18	加古川市 加古川町
	エ ン ド シ ル コ ン ク リ ー ト 一 式		3.5.26	
	被 覆 石 ( 流 用 ) 一 式			
	張 コ ン ク リ ー ト 一 式			
	護 床 エ ブ ロ ッ ク 一 式			
	か ご マ ッ ト 一 式			
竜山橋水管橋架替に伴う 橋台新設工事	小 口 止 工 一 式	52,622,900	2.9.8	米田町
	A 2 橋 台 新 設 工 一 式		3.6.21	
阿弥陀環状準幹線道路他 1 路 線 配 水 管 布 設 替 工 事	函 渠 工 一 式	31,622,800	3.6.22	阿弥陀町
	ポ リ 管 φ 100 mm × 268.0 m		3.12.3	
	ポ リ 管 φ 75 mm × 1.5 m			
	鑄 鉄 管 φ 100 mm × 3.8 m			
	鑄 鉄 管 φ 75 mm × 38.1 m			
	ビ ニ ル 管 φ 25 mm × 1.6 m			
	バ ル ブ φ 100 mm × 3 箇所			
	バ ル ブ φ 75 mm × 3 箇所			
	バ ル ブ φ 25 mm × 1 箇所			
消 火 栓 φ 75 mm × 2 箇所				

(2,000,000円以上)

工 事 名	工 事 内 容	工 事 費	工 期	施工場所
藍屋町地内給水管改良工事	分水替工 $\phi$ 20 mm $\times$ 7 箇所 ビニル管 $\phi$ 50 mm $\times$ 24.6 m バルブ $\phi$ 50 mm $\times$ 2 箇所	2,545,400	3.6.22 3.12.28	高砂町
市道伊保40号線他1路線配水管布設替工事	铸铁管 $\phi$ 200 mm $\times$ 329.4 m 铸铁管 $\phi$ 100 mm $\times$ 19.2 m ビニル管 $\phi$ 50 mm $\times$ 8.1 m バルブ $\phi$ 200 mm $\times$ 5 箇所 バルブ $\phi$ 100 mm $\times$ 6 箇所 バルブ $\phi$ 75 mm $\times$ 2 箇所	50,469,100	3.6.22 4.1.14	伊保港町1丁目 伊保港町2丁目 伊保崎南
市道荒井107号線配水管布設替工事	铸铁管 $\phi$ 75 mm $\times$ 153.1 m ビニル管 $\phi$ 50 mm $\times$ 4.0 m ビニル管 $\phi$ 40 mm $\times$ 2.1 m バルブ $\phi$ 75 mm $\times$ 4 箇所 バルブ $\phi$ 40 mm $\times$ 1 箇所 消火栓 $\phi$ 75 mm $\times$ 2 箇所	17,936,600	3.9.24 4.1.31	荒井町
高砂町釣船町地内他配水管整備工事	ポリ管 $\phi$ 50 mm $\times$ 90.8 m ビニル管 $\phi$ 50 mm $\times$ 4.9 m ビニル管 $\phi$ 40 mm $\times$ 0.2 m バルブ $\phi$ 75 mm $\times$ 1 箇所 バルブ $\phi$ 50 mm $\times$ 3 箇所	6,239,200	3.11.9 4.2.10	高砂町
市道伊保41号線配水管布設替工事	铸铁管 $\phi$ 200 mm $\times$ 125.6 m 铸铁管 $\phi$ 100 mm $\times$ 1.8 m 铸铁管 $\phi$ 75 mm $\times$ 2.8 m ビニル管 $\phi$ 50 mm $\times$ 2.8 m バルブ $\phi$ 200 mm $\times$ 2 箇所 バルブ $\phi$ 100 mm $\times$ 2 箇所 消火栓 $\phi$ 75 mm $\times$ 1 箇所	20,696,500	3.11.24 4.3.18	伊保崎南

## (2) 受託工事の概況

(2,000,000円以上)

工 事 名	工 事 内 容	工 事 費	工 期	施工場所
藍屋町地区雨水管渠整備 工事に伴う配水管仮設工事	ビニル管 $\phi$ 100 mm $\times$ 181.1 m ビニル管 $\phi$ 75 mm $\times$ 168.9 m ビニル弁 $\phi$ 100 mm $\times$ 2 箇所 ビニル弁 $\phi$ 75 mm $\times$ 2 箇所 バルブ $\phi$ 50 mm $\times$ 1 箇所 バルブ $\phi$ 40 mm $\times$ 2 箇所 消火栓 $\phi$ 75 mm $\times$ 2 箇所	13,168,100 円	3.6.22 3.9.24	高砂町

(3) 本年度に施工した送配水管延長及び付属器具数は次のとおりである。

種別 口径	送配水管		制水弁		消火栓		空気弁	
	新設	撤去	新設	撤去	新設	撤去	新設	撤去
	m	m	個	個	個	個	個	個
φ 450 mm								
φ 400 mm								
φ 300 mm								
φ 200 mm	455.0	440.0	7	2				
φ 150 mm								
φ 100 mm	292.8	270.0	11	4				
φ 75 mm	195.5	153.0	8	7	8	8		
φ 50 mm	135.2	10.5	5					
φ 50mm未満	3.9	22.0	2	1				
計	1,082.4	895.5	33	14	8	8		

(4) 開発行為等に伴い受贈した配水管延長及び付属器具数

種別 口径	送配水管		制水弁		消火栓		空気弁	
	新設	撤去	新設	撤去	新設	撤去	新設	撤去
	m	m	個	個	個	個	個	個
φ 100 mm								
φ 75 mm	221.4		12					
φ 50 mm	148.9		6					
φ 50mm未満	36.6	10.0	3	1				
計	406.9	10.0	21	1				

3 業 務

(1) 事業量

給水の状況は令和4年3月末日で次のとおりである。

分 類	区 分	単 位	令和3年度	令和2年度	比 較	
					増 減	比 率
給水区域内戸数		戸	42,006	41,816	190	100.5%
給水区域内人口		人	93,344	94,088	△ 744	99.2%
給水戸数		戸	42,006	41,816	190	100.5%
給水人口		人	93,344	94,088	△ 744	99.2%
給水普及率		%	100.0	100.0	0	—
給水装置数		栓	41,699	41,522	177	100.4%
年間配水量		m <sup>3</sup>	12,121,764	12,253,737	△ 131,973	98.9%
1日平均配水量		m <sup>3</sup>	33,210	33,572	△ 362	98.9%
1日最大配水量		m <sup>3</sup>	36,403	40,055	△ 3,652	90.9%
1日最小配水量		m <sup>3</sup>	29,380	30,057	△ 677	97.7%
年間給水量 (年間有収水量)		m <sup>3</sup>	11,208,839	10,975,310	233,529	102.1%
1日平均給水量		m <sup>3</sup>	30,709	30,070	639	102.1%
年間有収率		%	92.5	89.6	2.9	—

(2) メーター維持作業

故障メーターの取替及び維持管理の実績は次のとおりである。

開 閉 栓 件 数		
開 栓	閉 栓	合 計
3,469	3,302	6,771

取 替 件 数			
埋設引上	故障取替	検満取替	合 計
0	11	6,214	6,225



備 考

区分 \ 分類	給水区域内		給 水		普及率
	戸 数	人 口	戸 数	人 口	
市 内	40,046	88,732	40,046	88,732	100.0%
市 外	1,960	4,612	1,960	4,612	100.0%
合 計	42,006	93,344	42,006	93,344	100.0%

区分 \ 分類	給水装置数	家 事 用			船 舶 臨 時 用	
		家 事 用	営 業 用	湯 屋 用	船 舶 臨 時 用	船 舶 臨 時 用
市 内	39,720	38,637	1,075	1	7	
市 外	1,979	1,909	70	0	0	
合 計	41,699	40,546	1,145	1	7	

令和3年度 = 12月31日

令和2年度 = 1月10日

令和3年度 = 5月5日

令和2年度 = 3月28日

$$\text{供給単価} = \frac{\text{給水収益} \quad 935,887,355 \text{ 円}}{\text{有収水量} \quad 11,208,839 \text{ m}^3} = 83.50 \text{ 円/m}^3$$

$$\text{給水原価} = \frac{\text{経常費用} - \text{受託工事費} - \text{不用品売却原価} - \text{長期前受金戻入}}{\text{有収水量}} = \frac{1,349,879,076 \text{ 円} - 28,503,546 \text{ 円} - 0 \text{ 円} - 252,612,010 \text{ 円}}{11,208,839 \text{ m}^3} = 95.35 \text{ 円/m}^3$$

## (3) 事業収入に関する事項

区 分	令和3年度決算額	令和2年度決算額	比 較		備 考
			増 減	比 率	
水道事業収益	円 1,348,799,233	円 1,242,008,907	円 106,790,326	% 108.6	
営業収益	997,774,745	940,814,863	56,959,882	106.1	
営業外収益	351,024,488	298,228,114	52,796,374	117.7	
特別利益	0	2,965,930	△ 2,965,930	皆減	

## (4) 事業費用に関する事項

区 分	令和3年度決算額	令和2年度決算額	比 較		備 考
			増 減	比 率	
水道事業費用	円 1,350,139,631	円 1,205,610,765	円 144,528,866	% 112.0	
営業費用	1,262,943,202	1,112,389,779	150,553,423	113.5	
営業外費用	86,935,874	93,204,904	△ 6,269,030	93.3	
特別損失	260,555	16,082	244,473	1,620.2	

4 会 計

(1) 重要契約の要旨

令和3年度中の重要契約（2,000,000円以上）は次のとおりである。

契約の方法	契約年月日	契約金額	契約の内容	契約の相手方
随意契約	3.4.1	円 4,210,360	上下水道料金システム保守業務委託	(株)さくらケーシーエス
随意契約	3.4.1	2,753,916	米田水源地ほか構内除草作業委託	(公社)高砂市シルバー人材センター
随意契約	3.4.1	3,529,019 (水道分1,722,513)	ネットワーク管理運用業務委託	高砂市
随意契約	3.4.23	8,987,000	水質検査業務委託	(公財)ひょうご環境創造協会
随意契約	3.5.21	9,471,000	給・配水管路情報システム更新業務委託	アジア航測(株)神戸支店
随意契約	3.5.28	8,195,000	漏水等対応業務委託(10箇月分)	播磨環境管理センター(株)
指名競争入札	3.5.28	5,145,800 (水道分1,546,600)	水道・工水施設草刈作業委託	(株)二建
指名競争入札	3.5.28	6,066,500	水道メーター修復業務委託	(株)阪神計器製作所西宮支店
指名競争入札	3.5.31	6,549,400	水道料金シミュレーション業務委託	EY新日本有限責任監査法人
指名競争入札	3.6.1	5,121,600	水道メーター新品購入	柏原計器工業(株)
随意契約	3.6.18	2,178,000	水質検査機器点検委託	姫路科学(株)
郵便応募型入札	3.6.21	31,622,800	阿弥陀環状準幹線道路他1路線配水管布設替工事	和田(株)高砂支店
郵便応募型入札	3.6.21	13,168,100	藍屋町地区雨水管渠整備工事に伴う配水管仮設工事	(有)森設備工業
郵便応募型入札	3.6.21	19,259,900	藍屋町地区雨水管渠整備工事に伴う配水管復旧工事	(有)森設備工業
郵便応募型入札	3.6.21	2,545,400	藍屋町地内給水管改良工事	(有)森設備工業
郵便応募型入札	3.6.21	50,469,100	市道伊保40号線他1路線配水管布設替工事	山下建設(株)
指名競争入札	3.7.9	23,101,100	明姫幹線南A地区他配水管実施設計業務委託	(株)中央設計技術研究所 神戸事務所

契約の方法	契約年月日	契約金額	契約の内容	契約の相手方
随意契約	3.8.30	3,190,000	米田水源地No.2加圧脱水機ろ布取替修繕	石垣メンテナンス(株) 大阪支店
随意契約	3.8.31	62,370,000	米田水源地更新基本設計業務委託	(株)日水コン兵庫事務所
郵便応募型入札	3.9.22	17,936,600	市道荒井107号線配水管布設替工事	(有)森設備工業
公募型 指名競争入札	3.11.2	321,970,000	竜山橋水管橋配水管布設替工事	建部工業(株)
郵便応募型入札	3.11.8	6,239,200	高砂町釣船町地内他配水管整備工事	新井建設工業(株)
郵便応募型入札	3.11.22	20,696,500	市道伊保41号線配水管布設替工事	橋本建設(株)
郵便応募型入札	3.11.22	27,676,000	曾根地内給水管改良工事	(株)三枝設備工業所
随意契約	4.1.11	2,036,100	曾根地内配水管修繕	大成機工(株)
郵便応募型入札	4.3.23	54,425,800	伊保崎4丁目地内給水管改良工事	(有)森設備工業

(2) 企業債および一時借入金の概況

ア 企業債

前年度末残高	本年度借入高	本年度償還高	本年度末残高	備 考
円 4,777,088,291	円 126,000,000	円 409,955,135	円 4,493,133,156	

イ 一時借入金

前年度末残高	本年度借入高	本年度返済高	本年度末残高	備 考
円 0	円 0	円 0	円 0	

5 付 帯 工 事

(1) 本年度に施工した給水工事および修繕工事の状況は次のとおりである。

ア 給水改良工事

新 設	改 造	撤 去	引込私設補助管	計
件 282	件 346	件 20	件 27	件 675

イ 修繕工事

補助管修理	給水管修理	止水栓修理	その他雑修理	計
件 14	件 88	件 243	件 47	件 392

(2) 本管修理作業は次のとおりである。

ア 消火栓修理 1 件

イ 漏水修理 20 件

ウ 制水弁修理 1 件

## 6 そ の 他

### (1) 受託工事収益等の使途について

- ア (款) 水道事業収益(項) 営業収益(目) 受託工事収益(節) 受託工事収益  
のうち、14,484,910円については、工事請負費等(課税仕入れ) 13,168,100円(特定収入)、職員給与費1,316,810円(特定収入以外)にそれぞれ充当した。
- イ (款) 水道事業収益(項) 営業収益(目) 負担金(節) 一般会計負担金  
147,400円については、修繕費(課税仕入れ)(特定収入)に全額充当した。
- ウ (款) 水道事業収益(項) 営業外収益(目) 他会計繰入金(節) 他会計繰入金  
52,392,125円については、手当等928,000円(特定収入以外) 委託料及び動力費等(課税仕入れ) 51,464,125円(特定収入)にそれぞれ充当した。
- エ (款) 資本的収入(項) 負担金(目) 負担金(節) 工事負担金  
のうち、653,400円については、工事請負費(課税仕入れ) 594,000円(特定収入)、職員給与費59,400円(特定収入以外)にそれぞれ充当した。
- オ (款) 資本的収入(項) 補助金(目) 国庫補助金(節) 国庫補助金  
49,854,000円については、委託料及び工事請負費等(課税仕入れ)(特定収入)に全額充当した。

# 令和3年度 高砂市水道事業キャッシュ・フロー計算書

(令和3年4月1日から令和4年3月31日まで)

(単位：円)

1 業務活動によるキャッシュ・フロー		
(1) 当年度純利益	△ 1,340,398	
(2) 減価償却費	503,602,052	
(3) 引当金の増減額 (△は減少)	△ 786,165	
ア 賞与引当金の増減額 (△は減少)	△ 210,000	
イ 貸倒引当金の増減額 (△は減少)	△ 576,165	
(4) 長期前受金戻入額	△ 252,612,010	
(5) 受取利息	0	
(6) 支払利息	76,280,731	
(7) 固定資産売却益	0	
(8) 固定資産除却費	51,558,232	
(9) 未収金の増減額 (△は増加)	13,826,101	
(10) 前払費用の増減額 (△は増加)	△ 478,290	
(11) 未払費用の増減額 (△は増加)	0	
(12) 貯蔵品の増減額 (△は増加)	0	
(13) その他流動資産の増減額 (△は増加)	0	
(14) 未払金の増減額 (△は減少)	51,593,684	
(15) 前受金の増減額 (△は減少)	0	
(16) その他流動負債の増減額 (△は減少)	21,034,258	
小 計	462,678,195	
(17) 利息の受取額	0	
(18) 利息の支払額	△ 76,280,731	
(19) 固定資産売却益の受取額	0	
業務活動によるキャッシュ・フロー	386,397,464	
2 投資活動によるキャッシュ・フロー		
(1) 有形固定資産の取得による支出	△ 550,994,258	
(2) 有形固定資産の売却による収入	0	
(3) 有形固定資産の取得に係る寄附金収入	68,345,455	
(4) 無形固定資産の取得による支出	0	
(5) 負担金の収入	182,004,727	
(6) 補助金による収入	49,854,000	
(7) 定期預金の預入	0	
(8) 定期預金の払戻	0	
(9) 短期貸付金の貸付	0	
(10) 短期貸付金の返金	0	
(11) 負担金の払戻	0	
投資活動によるキャッシュ・フロー	△ 250,790,076	
3 財務活動によるキャッシュ・フロー		
(1) 企業債の発行による収入	126,000,000	
(2) 企業債の償還による支出	△ 409,955,135	
(3) リース債務の返済による支出	△ 284,430	
(4) 国庫補助金等による収入	0	
財務活動によるキャッシュ・フロー	△ 284,239,565	
現金及び現金同等物の増加額	△ 148,632,177	
現金及び現金同等物の期首残高	1,176,673,201	
現金及び現金同等物の期末残高	1,028,041,024	

収 益 費 用 明 細 書  
収 益

(単位：円)

款	項	目	節	金 額	備 考		
水道事業収益				1,348,799,233			
	営 業 収 益			997,774,745			
		給 水 収 益			935,887,355		
			水 道 料 金		935,887,355		
		受 託 工 事 収 益			23,274,896		
			受 託 工 事 収 益		21,383,856		
			手 数 料		1,891,040		
		負 担 金			38,612,494		
			一 般 会 計 負 担 金		147,400		
			そ の 他 負 担 金		38,465,094		
		営 業 外 収 益				351,024,488	
	受 取 利 息				0		
			預 金 利 息		0		
	他 会 計 繰 入 金				52,392,125		
			他 会 計 繰 入 金		52,392,125		
	消 費 税 還 付 金				0		
			消 費 税 還 付 金		0		
	長 期 前 受 金 戻 入					252,612,010	
			受 贈 財 産 評 価 額			46,174,260	
			長 期 前 受 金 戻 入				
			寄 附 金			81,828,537	
			長 期 前 受 金 戻 入				
			工 事 負 担 金			120,688,424	
			長 期 前 受 金 戻 入				
	補 償 金				3,401,935		
	長 期 前 受 金 戻 入						
	補 助 金			518,854			
	長 期 前 受 金 戻 入						
	雑 収 益				46,020,353		
		分 担 金			45,310,000		
		そ の 他 雑 収 益			710,353		
	特 別 利 益				0		
		固 定 資 産 売 却 益			0		
固 定 資 産 売 却 益					0		
過 年 度 損 益 修 正 益					0		
		過 年 度 損 益 修 正 益			0		



## 費 用

(単位：円)

款	項	目	節	金額	備考		
水道事業費用				1,350,139,631			
	営業費用			1,262,943,202			
		原水及び浄水費			432,697,419		
				給料		14,397,600	予算額 14,398,000
				手当等		3,979,476	予算額 4,717,000
				賞与引当金額 繰入額		2,054,000	予算額 2,054,000
				法定福利費		5,665,320	予算額 5,691,000
				旅費		19,568	
				備用品費		537,444	
				燃料費		541,513	
				光熱水費		131,202	
				印刷製本費		0	
				通信運搬費		260,204	
				委託料		146,142,962	
				手数料		758,920	
				賃借料		2,443,557	
				修繕費		9,330,750	
				動力費		49,157,104	
				薬品費		18,382,450	
				材料費		87,530	
				補償金		0	
				受水費		178,296,000	
				保険料		20,010	
	負担金			467,209			
	公課費		24,600				

(単位：円)

款	項	目	節	金額	備考
		配水費		109,308,336	
			給料	8,659,014	予算額 9,066,000
			手当等	2,390,875	予算額 3,025,000
			賞与引当金 繰入額	2,266,000	予算額 2,266,000
			法定福利費	3,923,593	予算額 4,216,000
			旅費	11,001	
			備用品費	124,888	
			燃料費	119,378	
			光熱水費	12,353	
			印刷製本費	60,368	
			通信運搬費	836,262	
			委託料	21,880,080	
			賃借料	1,023,521	
			修繕費	57,372,808	
			路面復旧費	8,257,467	
			動力費	1,575,031	
			材料費	725,537	
			補償金	0	
			保険料	33,660	
			公課費	36,500	
		給水費		7,218,964	
			旅費	3,064	
			備用品費	46,940	
			燃料費	72,107	

(単位：円)

款	項	目	節	金額	備考
			印刷製本費	84,300	
			通信運搬費	731,014	
			委託料	5,515,000	
			手数料	0	
			賃借料	0	
			修繕費	660,809	
			材料費	81,000	
			補償金	0	
			保険料	19,730	
			公課費	5,000	
		受託工事費		28,503,546	
			給料	7,662,000	予算額 7,662,000
			手当等	3,971,195	予算額 4,216,000
			賞与引当金額 繰入額	1,327,000	予算額 1,327,000
			法定福利費	3,572,351	予算額 3,592,000
			備用品費	0	
			印刷製本費	0	
			工事請負費	11,971,000	
			補償金	0	
		総係費		130,054,653	
			報酬	861,000	予算額 978,000
			給料	19,056,623	予算額 19,448,000
			手当等	4,723,307	予算額 5,074,000
			賞与引当金額 繰入額	3,338,000	予算額 3,338,000
			法定福利費	8,931,581	予算額 9,253,000

(単位：円)

款	項	目	節	金額	備考
			旅 費	47,244	
			被 服 費	110,400	
			備 消 品 費	610,765	
			燃 料 費	0	
			光 熱 水 費	1,543,606	
			印 刷 製 本 費	1,164,347	
			通 信 運 搬 費	3,892,340	
			委 託 料	82,347,848	
			手 数 料	1,639,953	
			賃 借 料	343,897	
			修 繕 費	0	
			補 償 金	0	
			研 修 費	100,010	
			交 際 費	0	予算額 1,000
			保 険 料	892,931	
			貸 倒 引 当 金 繰 入 額	0	
			負 担 金	450,801	
		減 価 償 却 費		503,602,052	
			有 形 固 定 資 産 減 価 償 却 費	503,602,052	
		資 産 減 耗 費		51,558,232	
			固 定 資 産 除 却 費	51,558,232	
			た な 卸 資 産 減 耗 費	0	
		そ の 他 の 営 業 費 用		0	
			雑 支 出	0	

(単位：円)

款	項	目	節	金額	備考
	営業外費用			86,935,874	
		支払利息		76,280,731	
			企業債利息	76,259,791	
			借入金利息	0	
			その他支払利息	20,940	
		雑支出		10,655,143	
			不用品 売却原価	0	
			その他雑支出	10,655,143	
	特別損失			260,555	
		固定資産 売却損		0	
			固定資産 売却損	0	
		過年度損益 修正損		260,555	
			過年度損益 修正損	260,555	
		その他 特別損失		0	
			その他 特別損失	0	
	予備費			0	
		予備費		0	
			予備費	0	

## 固 定 資 産

### (1) 有形固定資産明細書

資 産 の 種 類	年度当初現在高	当年度増加額	当年度減少額	年度末現在高
土 地	482,354,154	0	0	482,354,154
立 木	6,929,737	0	0	6,929,737
建 物	483,368,886	0	120,499,654	362,869,232
構 築 物	2,889,850,855	294,375,066	5,915,035	3,178,310,886
送 配 水 管	15,266,641,229	150,519,701	5,901,818	15,411,259,112
機械 及び 装置	4,719,875,317	0	287,764	4,719,587,553
量 水 器	186,730,580	5,915,500	2,138,600	190,507,480
車 両 運 搬 具	12,873,532	0	0	12,873,532
工具 器具 備品	73,173,477	2,618,100	2,362,880	73,428,697
リ ー ス 資 産	2,618,100	0	2,618,100	0
小 計	24,124,415,867	453,428,367	139,723,851	24,438,120,383
建 設 仮 勘 定	76,736,146	550,994,258	438,979,267	188,751,137
合 計	24,201,152,013	1,004,422,625	578,703,118	24,626,871,520

### (2) 無形固定資産明細書

資 産 の 種 類	年度当初現在高	当年度増加額	当年度減少額	当年度減価償却高
電 話 加 入 権	242,994	0	0	0
合 計	242,994	0	0	0

明 細 書

(単位：円)

減 価 償 却 累 計 額			年度未償却未済額	備 考
当年度増加額	当年度減少額	累 計		
0	0	0	482,354,154	
0	0	0	6,929,737	
8,861,107	72,285,787	234,867,388	128,001,844	
39,536,337	5,090,198	1,613,721,310	1,564,589,576	
308,101,247	5,119,753	7,956,694,203	7,454,564,909	
140,238,248	273,375	3,611,173,296	1,108,414,257	
4,266,138	533,670	94,372,155	96,135,325	
839,526	0	10,431,616	2,441,916	
1,288,191	2,244,736	67,411,969	6,016,728	
471,258	2,356,290	0	0	
503,602,052	87,903,809	13,588,671,937	10,849,448,446	
0	0	0	188,751,137	
503,602,052	87,903,809	13,588,671,937	11,038,199,583	

(単位：円)

年度末現在高	備 考
242,994	
242,994	

企 業 債

種 類		発行年月日	発 行 総 額	償 還 高	
区 分	年度債			当年度償還高	償還高累計
建設改良費 財源企業債			円	円	円
	4	平成5年3月25日	300,300,000	18,465,169	281,013,426
〃	〃	平成5年3月25日	136,300,000	8,380,961	127,546,220
〃	5	平成6年3月23日	30,000,000	1,904,462	30,000,000
〃	〃	平成6年3月23日	50,400,000	3,184,775	50,400,000
〃	〃	平成6年3月23日	60,900,000	3,866,058	60,900,000
〃	〃	平成6年3月23日	145,600,000	8,084,181	128,527,376
〃	〃	平成6年3月23日	71,400,000	3,964,358	63,027,848
〃	6	平成6年7月20日	70,700,000	4,067,218	62,053,189
〃	〃	平成7年3月27日	123,100,000	7,053,224	99,886,440
〃	〃	平成7年3月27日	37,500,000	2,148,626	30,428,445
〃	〃	平成7年3月27日	200,000,000	11,459,340	162,285,037
〃	〃	平成7年3月27日	50,500,000	3,346,469	46,992,686
〃	〃	平成7年3月27日	48,400,000	3,194,826	45,053,253
〃	〃	平成7年3月27日	237,500,000	15,738,346	221,005,205
〃	7	平成8年3月14日	87,000,000	4,357,064	68,143,840
〃	〃	平成8年3月14日	69,600,000	3,485,651	54,515,072
〃	〃	平成8年3月14日	67,200,000	3,365,457	52,635,243
〃	〃	平成8年3月22日	29,700,000	1,687,149	26,158,057
〃	〃	平成8年3月22日	28,300,000	1,601,616	24,940,117
〃	〃	平成8年3月22日	91,200,000	5,180,742	80,323,729
〃	8	平成9年3月25日	147,600,000	7,030,437	109,360,179
〃	〃	平成9年3月25日	22,800,000	1,086,003	16,893,036
〃	〃	平成9年3月25日	46,800,000	2,229,163	34,675,180
〃	〃	平成9年3月28日	69,600,000	3,741,301	57,707,528
〃	〃	平成9年3月28日	73,200,000	3,921,741	60,746,364
〃	9	平成10年3月25日	35,800,000	1,604,952	25,433,216
〃	〃	平成10年3月25日	107,900,000	4,837,273	76,654,864
〃	〃	平成10年3月25日	210,200,000	9,423,491	149,331,347
〃	〃	平成10年3月25日	235,900,000	11,829,106	185,908,334
〃	10	平成11年3月25日	310,500,000	13,632,268	206,666,932



# 明 細 書

未償還残高	発行価額	利 率	償還終期	借 入 先	備 考
円		%			
19,286,574	—	4.40	令和5年3月25日	資金運用部	
8,753,780	—	4.40	令和5年3月25日	資金運用部	
0	—	3.75	令和4年3月20日	公営企業金融公庫	
0	—	3.70	令和4年3月20日	公営企業金融公庫	
0	—	3.75	令和4年3月20日	公営企業金融公庫	
17,072,624	—	3.65	令和6年3月1日	資金運用部	
8,372,152	—	3.65	令和6年3月1日	資金運用部	
8,646,811	—	4.10	令和6年3月25日	資金運用部	
23,213,560	—	4.65	令和7年3月1日	資金運用部	
7,071,555	—	4.65	令和7年3月1日	資金運用部	
37,714,963	—	4.65	令和7年3月1日	資金運用部	
3,507,314	—	4.75	令和5年3月20日	公営企業金融公庫	
3,346,747	—	4.70	令和5年3月20日	公営企業金融公庫	
16,494,795	—	4.75	令和5年3月20日	公営企業金融公庫	
18,856,160	—	3.15	令和8年3月1日	資金運用部	
15,084,928	—	3.15	令和8年3月1日	資金運用部	
14,564,757	—	3.15	令和8年3月1日	資金運用部	
3,541,943	—	3.25	令和6年3月20日	公営企業金融公庫	
3,359,883	—	3.20	令和6年3月20日	公営企業金融公庫	
10,876,271	—	3.25	令和6年3月20日	公営企業金融公庫	
38,239,821	—	2.80	令和9年3月1日	資金運用部	
5,906,964	—	2.80	令和9年3月1日	資金運用部	
12,124,820	—	2.80	令和9年3月1日	資金運用部	
11,892,472	—	2.90	令和7年3月20日	公営企業金融公庫	
12,453,636	—	2.85	令和7年3月20日	公営企業金融公庫	
10,366,784	—	2.10	令和10年3月1日	資金運用部	
31,245,136	—	2.10	令和10年3月1日	資金運用部	
60,868,653	—	2.10	令和10年3月1日	資金運用部	
49,991,666	—	2.20	令和8年3月20日	公営企業金融公庫	
103,833,068	—	2.10	令和11年3月1日	資金運用部	

企 業 債

種 類		発行年月日	発 行 総 額	償 還 高	
区 分	年度債			当年度償還高	
建設改良費			円	円	円
財源企業債	10	平成11年3月25日	37,100,000	1,628,847	24,693,537
〃	〃	平成11年3月25日	80,400,000	3,529,901	53,513,757
〃	〃	平成11年3月30日	272,000,000	13,277,466	201,288,083
〃	11	平成12年3月27日	26,400,000	1,131,807	16,486,983
〃	〃	平成12年3月27日	81,500,000	3,494,024	50,897,310
〃	〃	平成12年3月27日	148,900,000	6,383,561	92,989,071
〃	〃	平成12年3月30日	171,200,000	8,151,027	118,735,687
〃	12	平成13年3月26日	25,000,000	1,042,076	14,834,828
〃	〃	平成13年3月26日	213,000,000	8,878,485	126,392,743
〃	〃	平成13年3月26日	62,000,000	2,584,348	36,790,377
〃	13	平成14年3月28日	558,000,000	25,635,921	331,407,814
〃	14	平成15年3月25日	20,000,000	806,623	10,459,962
〃	〃	平成15年3月25日	281,100,000	11,337,093	147,014,771
〃	〃	平成15年3月25日	65,000,000	2,621,527	33,994,879
〃	〃	平成15年3月28日	183,900,000	8,163,550	105,861,563
〃	15	平成16年3月25日	183,000,000	7,245,166	83,818,242
〃	16	平成17年3月25日	153,000,000	5,926,007	63,558,344
〃	17	平成18年3月30日	285,000,000	12,041,954	120,153,256
〃	18	平成19年3月26日	110,200,000	4,093,615	37,330,320
〃	〃	平成19年3月26日	121,200,000	4,502,233	41,056,574
〃	〃	平成19年3月26日	18,600,000	690,937	6,300,761
〃	19	平成20年3月25日	141,300,000	5,140,376	42,616,570
〃	〃	平成20年3月25日	117,000,000	4,256,363	35,287,606
〃	20	平成21年3月25日	142,500,000	5,137,848	38,506,546
〃	〃	平成21年3月25日	140,500,000	5,065,738	37,966,102
〃	22	平成22年9月27日	112,000,000	3,954,331	24,480,747
〃	〃	平成23年3月25日	209,900,000	7,287,080	41,725,313
〃	23	平成24年3月27日	211,600,000	7,337,199	35,474,894
〃	24	平成25年3月25日	119,100,000	13,233,344	119,100,000
〃	〃	平成25年3月26日	40,000,000	3,951,343	15,617,835

明 細 書

未償還残高	発行価額	利率	償還終期	借入先	備考
円		%			
12,406,463	—	2.10	令和11年3月1日	資金運用部	
26,886,243	—	2.10	令和11年3月1日	資金運用部	
70,711,917	—	2.10	令和9年3月20日	公営企業金融公庫	
9,913,017	—	2.00	令和12年3月1日	資金運用部	
30,602,690	—	2.00	令和12年3月1日	資金運用部	
55,910,929	—	2.00	令和12年3月1日	資金運用部	
52,464,313	—	2.00	令和10年3月20日	公営企業金融公庫	
10,165,172	—	1.60	令和13年3月1日	資金運用部	
86,607,257	—	1.60	令和13年3月1日	資金運用部	
25,209,623	—	1.60	令和13年3月1日	資金運用部	
226,592,186	—	2.20	令和12年3月20日	公営企業金融公庫	
9,540,038	—	1.20	令和15年3月1日	財政融資	
134,085,229	—	1.20	令和15年3月1日	財政融資	
31,005,121	—	1.20	令和15年3月1日	財政融資	
78,038,437	—	1.20	令和13年3月20日	公営企業金融公庫	
99,181,758	—	2.00	令和16年3月1日	財政融資	
89,441,656	—	2.10	令和17年3月1日	財政融資	
164,846,744	—	2.00	令和16年3月20日	公営企業金融公庫	
72,869,680	—	2.10	令和19年3月1日	財政融資	
80,143,426	—	2.10	令和19年3月1日	財政融資	
12,299,239	—	2.10	令和19年3月1日	財政融資	
98,683,430	—	2.10	令和20年3月1日	財政融資	
81,712,394	—	2.10	令和20年3月1日	財政融資	
103,993,454	—	1.90	令和21年3月1日	財政融資	
102,533,898	—	1.90	令和21年3月1日	財政融資	
87,519,253	—	1.80	令和22年9月1日	財政融資	
168,174,687	—	1.90	令和23年3月1日	財政融資	
176,125,106	—	1.70	令和24年3月20日	地方公共団体金融機構	
0	—	0.37	令和4年3月1日	市中銀行以外	借換債
24,382,165	—	0.80	令和10年3月20日	地方公共団体金融機構	浄水施設



# 明 細 書

未償還残高	発行価額	利率	償還終期	借入先	備考
円		%			
224,641,891	—	1.50	令和25年3月20日	地方公共団体金融機構	配水管
108,607,730	—	1.40	令和26年3月20日	地方公共団体金融機構	配水管
52,059,903	—	1.40	令和26年3月20日	地方公共団体金融機構	配水施設
19,097,164	—	0.70	令和11年3月20日	地方公共団体金融機構	浄水設備
93,054,090	—	1.20	令和27年3月20日	地方公共団体金融機構	配水管
40,198,746	—	0.50	令和12年3月20日	地方公共団体金融機構	浄水設備
11,548,212	—	0.50	令和28年3月20日	地方公共団体金融機構	配水管
43,305,795	—	0.50	令和28年3月20日	地方公共団体金融機構	給水管
172,886,263	—	0.10	令和13年3月20日	地方公共団体金融機構	浄水設備・自家発電
71,000,000	—	0.60	令和29年3月20日	地方公共団体金融機構	配水管
135,000,000	—	0.20	令和14年3月20日	地方公共団体金融機構	浄水設備
34,000,000	—	0.60	令和29年3月20日	地方公共団体金融機構	給水管
38,000,000	—	0.60	令和30年3月20日	地方公共団体金融機構	給水管
38,000,000	—	0.20	令和15年3月20日	地方公共団体金融機構	浄水設備
81,000,000	—	0.30	令和20年3月20日	地方公共団体金融機構	浄水設備
26,000,000	—	0.50	令和31年3月20日	地方公共団体金融機構	給水管
35,000,000	—	0.50	令和31年3月20日	地方公共団体金融機構	配水管
4,000,000	—	0.30	令和31年3月20日	地方公共団体金融機構	配水管
140,000,000	—	0.30	令和32年3月20日	地方公共団体金融機構	配水管
31,000,000	—	0.30	令和32年3月20日	地方公共団体金融機構	給水管
170,000,000	—	0.50	令和33年3月20日	地方公共団体金融機構	配水管
20,000,000	—	0.50	令和33年3月20日	地方公共団体金融機構	給水管
71,000,000	—	0.70	令和34年3月20日	地方公共団体金融機構	送水管耐震化
55,000,000	—	0.70	令和34年3月20日	地方公共団体金融機構	給配水管
4,493,133,156					