

令和3年度

高砂市下水道事業会計決算書

目 次

1	令和3年度 高砂市下水道事業決算報告書	1
2	令和3年度 高砂市下水道事業損益計算書	5
3	令和3年度 高砂市下水道事業剰余金計算書	6
4	令和3年度 高砂市下水道事業剰余金処分計算書(案)	7
5	令和3年度 高砂市下水道事業貸借対照表	8
6	注記一覧	10
7	付 属 書 類	
(1)	令和3年度 高砂市下水道事業報告書	12
(2)	令和3年度 高砂市下水道事業キャッシュ・フロー計算書	25
(3)	収益費用明細書	26
(4)	固定資産明細書	31
(5)	企業債明細書	33

令和3年度高砂市下水道

(1) 収益的収入及び支出

収 入

区 分	予 算		
	当初予算額	補正予算額	地方公営企業法第24条 第3項の規定による支 出額に係る財源充当額
第1款 下水道事業収益	4,726,983,000	0	0
第1項 営業収益	2,367,894,000	0	0
第2項 営業外収益	2,359,087,000	0	0
第3項 特別利益	2,000	0	0

支 出

区 分	予 算				
	当初予算額	補正予算額	予備費 支出額	流用増減額	地方公営企 業法第24条 第3項の 規定による 支出額
第1款 下水道事業費用	4,039,200,000	△ 49,674,000	0	0	0
第1項 営業費用	3,502,575,000	△ 36,065,000	0	0	0
第2項 営業外費用	532,623,000	△ 13,609,000	0	0	0
第3項 特別損失	1,002,000	0	100,000	0	0
第4項 予備費	3,000,000	0	△ 100,000	0	0

事業決算報告書

(単位：円)

額	決 算 額	予算額に比べ 決算額の増減	備 考
合 計			
4,726,983,000	4,643,638,357	△ 83,344,643	
2,367,894,000	2,327,116,966	△ 40,777,034	(うち、仮受消費税 112,805,295)
2,359,087,000	2,316,521,391	△ 42,565,609	(うち、仮受消費税 601,928)
2,000	0	△ 2,000	

(単位：円)

額			決 算 額	地 方 公 営 企 業 法 第 26 条 第 2 項 の 規 定 に よ る 繰 越 額	不 用 額	備 考
小 計	地方公営企業法第26条第2項の規定による繰越額	合 計				
3,989,526,000	0	3,989,526,000	3,924,370,345	0	65,155,655	
3,466,510,000	0	3,466,510,000	3,383,902,774	0	82,607,226	(うち、仮払消費税 62,364,763)
519,014,000	0	519,014,000	539,368,352	0	△ 20,354,352	
1,102,000	0	1,102,000	1,099,219	0	2,781	(うち、仮払消費税 99,929)
2,900,000	0	2,900,000	0	0	2,900,000	

(2) 資本的収入及び支出

収 入

区 分	予 算			地 方 公 営 企 業 法 第 26 条 の 規 定 に よ る 繰 越 額 に 係 る 財 源 充 当 額
	当初予算額	補正予算額	小 計	
第1款 資本的収入	536,933,000	△ 42,900,000	494,033,000	569,679,600
第1項 企業債	320,000,000	△ 42,900,000	277,100,000	352,400,000
第2項 補助金	18,450,000	0	18,450,000	217,279,600
第3項 負担金	198,481,000	0	198,481,000	0
第4項 分担金	1,000	0	1,000	0
第5項 固定資産 売却代金	1,000	0	1,000	0

支 出

区 分	予 算					地 方 公 営 企 業 法 第 26 条 の 規 定 に よ る 繰 越 額
	当初予算額	補正予算額	予備費 支出額	流用 増減額	小 計	
第1款 資本的支出	2,680,076,000	△ 42,796,000	0	0	2,637,280,000	569,890,000
第1項 建設改良費	342,625,000	△ 42,796,000	0	0	299,829,000	569,890,000
第2項 企業債 償還金	2,334,451,000	0	0	0	2,334,451,000	0
第3項 予備費	3,000,000	0	0	0	3,000,000	0

(注) 資本的収入額が資本的支出額に不足する額2,183,884,788円は、当年度分消費税資本的収支

(単位：円)

額		決 算 額	予 算 額 に 比 べ 決 算 額 の 増 減	備 考
継続費通次 繰越額に係る 財源充当額	合 計			
0	1,063,712,600	845,105,591	△ 218,607,009	
0	629,500,000	416,900,000	△ 212,600,000	
0	235,729,600	226,644,600	△ 9,085,000	
0	198,481,000	200,542,935	2,061,935	
0	1,000	1,003,756	1,002,756	
0	1,000	14,300	13,300	(うち、仮受消費税及び地方消費税 1,300)

(単位：円)

額		決 算 額	翌年度繰越額			不 用 額	備 考
継 続 費 通 次 繰 越 額	合 計		地 方 公 営 企 業 法 第 26 条 の 規 定 に よ る 繰 越 額	継 続 費 通 次 繰 越 額	合 計		
0	3,207,170,000	3,028,990,379	65,608,000	0	65,608,000	112,571,621	
0	869,719,000	694,541,466	65,608,000	0	65,608,000	109,569,534	(うち、仮払消費税 56,405,431)
0	2,334,451,000	2,334,448,913	0	0	0	2,087	
0	3,000,000	0	0	0	0	3,000,000	

調整額29,100,559円並びに過年度及び当年度分損益勘定留保資金2,154,784,229円で補てんした。

令和3年度 高砂市下水道事業損益計算書

(令和3年4月1日から令和4年3月31日まで)

(単位：円)

1	営業収益				
	(1) 料金収益	1,128,052,950			
	(2) 一般会計負担金	1,085,643,721			
	(3) その他営業収益	615,000		2,214,311,671	
2	営業費用				
	(1) 管渠費	62,301,194			
	(2) ポンプ場費	165,915,915			
	(3) 終末処理場費	341,615,866			
	(4) 流域下水道管理費	145,624,547			
	(5) 水洗便所普及奨励費	40,000			
	(6) 業務費	39,449,541			
	(7) 総係費	95,478,662			
	(8) 減価償却費	2,410,525,951			
	(9) 資産減耗費	60,586,335		3,321,538,011	
	営業損失				1,107,226,340
3	営業外収益				
	(1) 受取利息	17			
	(2) 一般会計負担金	1,337,863,344			
	(3) 預託金収入	1,500,000			
	(4) 長期前受金戻入	968,419,912			
	(5) 雑収益	8,211,387		2,315,994,660	
4	営業外費用				
	(1) 支払利息	440,462,980			
	(2) 預託金	1,500,000			
	(3) 雑支出	75,638,597		517,601,577	1,798,393,083
	経常利益				691,166,743
5	特別利益				
	(1) 固定資産売却益	0			
	(2) 過年度損益修正益	0		0	
6	特別損失				
	(1) 固定資産売却損	0			
	(2) 過年度損益修正損	999,290			
	(3) その他特別損失	0		999,290	△ 999,290
	当年度純利益				690,167,453
	前年度繰越利益剰余金				3,260,410,740
	当年度未処分利益剰余金				3,950,578,193

令和3年度 高砂市下水道事業剰余金計算書
 (令和3年4月1日から令和4年3月31日まで)

(単位：円)

	資本金		剰余金								資本合計
	自己資本金	借入資本金	資本剰余金					利益剰余金			
			受贈財産 評価額	寄附金	国庫補助金	受益者負担金	補助金	資本剰余金 合計	未処分 利益剰余金	利益剰余金 合計	
前年度末残高	5,084,839,356	0	7,740,000	0	1,510,293,318	51,942,024	0	1,569,975,342	3,260,410,740	3,260,410,740	9,915,225,438
前年度処分額	0	0	0	0	0	0	0	0	0	0	0
議会の議決による処分額	0	0	0	0	0	0	0	0	0	0	0
処分後残高	5,084,839,356	0	7,740,000	0	1,510,293,318	51,942,024	0	1,569,975,342	3,260,410,740	3,260,410,740	9,915,225,438
当年度変動額	0	0	639,650	0	0	0	0	639,650	690,167,453	690,167,453	690,807,103
受贈財産の受入			639,650					639,650			639,650
当年度純利益								0	690,167,453	690,167,453	690,167,453
当年度末残高	5,084,839,356	0	8,379,650	0	1,510,293,318	51,942,024	0	1,570,614,992	3,950,578,193 (当年度未処分 利益剰余金)	3,950,578,193	10,606,032,541

5
1

令和3年度 高砂市下水道事業剰余金処分計算書(案)

(単位：円)

	資本金	資本剰余金	未処分利益剰余金
当年度末残高	5,084,839,356	1,570,614,992	3,950,578,193
議会の議決による処分額	0	0	0
処分後残高	5,084,839,356	1,570,614,992	(繰越利益剰余金) 3,950,578,193

令和3年度 高砂市下水道事業貸借対照表
(令和4年3月31日)

(単位：円)

		資 産 の 部		
1	固 定 資 産			
(1)	有 形 固 定 資 産			
	イ 土 地		2,850,125,797	
	ロ 立 木		0	
	ハ 建 物	3,469,319,877		
	減価償却累計額	<u>△ 249,061,349</u>	3,220,258,528	
	ニ 構 築 物	56,856,576,652		
	減価償却累計額	<u>△ 10,411,599,821</u>	46,444,976,831	
	ホ 機 械 及 び 装 置	10,162,669,088		
	減価償却累計額	<u>△ 3,080,540,268</u>	7,082,128,820	
	ヘ 車 両 運 搬 具	3,522,948		
	減価償却累計額	<u>△ 1,575,892</u>	1,947,056	
	ト 工 具 器 具 備 品	1,973,621		
	減価償却累計額	<u>△ 878,392</u>	1,095,229	
	チ 建 設 仮 勘 定		<u>83,504,820</u>	
	有 形 固 定 資 産 合 計			59,684,037,081
(2)	無 形 固 定 資 産			
	イ 電 話 加 入 権		1,008,000	
	ロ 施 設 利 用 権		1,680,612,348	
	ハ その他無形固定資産		<u>11,836,540</u>	
	無 形 固 定 資 産 合 計			1,693,456,888
(3)	投 資			
	イ 出 資 金		<u>1,076,400</u>	
	投 資 合 計			<u>1,076,400</u>
	固 定 資 産 合 計			61,378,570,369
2	流 動 資 産			
(1)	現 金 預 金			1,190,876,221
(2)	未 収 金		131,617,393	
	貸 倒 引 当 金		<u>△ 1,680,420</u>	129,936,973
(3)	そ の 他 流 動 資 産			<u>0</u>
	流 動 資 産 合 計			1,320,813,194
	資 産 合 計			<u><u>62,699,383,563</u></u>

負債の部

3 固定負債			
(1) 企業債			
イ 建設改良企業債	21,514,097,050		
ロ 資本費平準化債	<u>3,626,616,713</u>		
企業債合計		25,140,713,763	
(2) 引当金		<u>0</u>	
固定負債合計			25,140,713,763
4 流動負債			
(1) 企業債			
イ 建設改良企業債	1,853,484,377		
ロ 資本費平準化債	<u>480,853,599</u>		
企業債合計		2,334,337,976	
(2) 未払金		467,700,624	
(3) 預り金		114,167,462	
(4) 引当金			
イ 賞与引当金	<u>18,626,000</u>		
引当金合計		<u>18,626,000</u>	
流動負債合計			2,934,832,062
5 繰延収益			
(1) 長期前受金		29,355,236,049	
(2) 収益化累計額		<u>△ 5,337,430,852</u>	
繰延収益合計			<u>24,017,805,197</u>
負債合計			<u><u>52,093,351,022</u></u>
6 資本金			5,084,839,356
7 剰余金			
(1) 資本剰余金			
イ 受贈財産評価額	8,379,650		
ロ 寄附金	0		
ハ 国庫補助金	1,510,293,318		
ニ 受益者負担金	51,942,024		
ホ 補助金	<u>0</u>		
資本剰余金合計		1,570,614,992	
(2) 利益剰余金			
イ 当年度未処分利益剰余金	<u>3,950,578,193</u>		
利益剰余金合計		<u>3,950,578,193</u>	
剰余金合計			<u>5,521,193,185</u>
資本合計			<u>10,606,032,541</u>
負債・資本合計			<u><u>62,699,383,563</u></u>

注 記 一 覧

- 1 重要な会計方針に係る事項に関する注記
 - (1) 固定資産の減価償却の方法
有形固定資産及び無形固定資産の減価償却の方法は定額法による。
 - (2) 引当金の計上方法
 - ア 退職給付引当金の計上方法
職員の退職手当は、「職員の退職手当に係る取扱いに関する覚書」に基づき、兵庫県市町村職員退職手当組合の追加負担金は一般会計が負担することとなっているため、退職給付引当金は計上していない。
 - イ 賞与引当金の計上方法
職員の期末手当及び勤勉手当の支給に備えるため、法定福利費を含めて令和3年度末における支給見込額に基づき、令和3年度の負担に属する額を計上している。
 - ウ 貸倒引当金の計上方法
債権の不納欠損による損失に備えるため、過去の貸倒実績率の平均により、回収不能見込額を差額補充法により計上している。
 - (3) 消費税及び地方消費税の会計処理
消費税及び地方消費税の会計処理は税抜処理により行っている。
- 2 キャッシュ・フロー計算書等に関する注記
 - (1) 重要な非資金取引
受贈財産の受入による資産の取得額は38,943,150円である。
下水管布設替え予定地のため、固定資産（土地1,408,863円）の交換（差金なし）を行った。
- 3 令和3年度貸借対照表等に関する注記
 - (1) 企業債の償還に係る他会計の負担
貸借対照表に計上されている企業債（当該年度末日の翌日から起算して1年以内に償還予定のものも含む。）のうち、他会計が負担すると見込まれる額は19,297,878,256円である。
 - (2) 引当金の取崩し
 - ア 賞与引当金の取崩し
令和3年度において、職員の期末手当及び勤勉手当の支給及びそれらに係る法定福利費を支払うため、賞与引当金18,434,000円を取り崩した。
 - イ 貸倒引当金の取崩し
令和3年度において、過年度未収金（受益者負担金）の不納欠損処理のため、貸倒引当金71,938円を取り崩した。
令和3年度において、過年度未収金（下水道使用料）の不納欠損処理のため、貸倒引当金1,253,927円を取り崩した。
- 4 セグメント情報に関する注記
 - (1) 報告セグメントの概要
下水道事業会計は、単一事業であるため記載を省略している。
- 5 リース契約により使用する固定資産に関する注記
 - (1) リース取引の処理方法
所有権移転外ファイナンス・リース取引については、中小規模の特例措置により、通常の賃貸借取引に係る方法に準じた会計処理を行っている。

付 属 書 類

令和3年度 高砂市下水道事業報告書

1 概 況

(1) 総括事項

下水道事業は、昭和25年度に公共下水道事業計画の認可を受け、昭和40年度に高砂浄化センターの供用が開始され、令和3年度末の処理区域内人口は85,780人で普及率は96.7%となりました。

令和3年度は、中島・緑丘地区雨水管渠整備工事（第2工区）、百合丘地区雨水管渠整備工事、沖浜ポンプ場除塵機機械及び電気設備工事、伊保浄化センター脱水機機械及び電気設備工事等を進めました。

ア 業務状況

令和3年度末の水洗化戸数は、令和2年度と比較すると324戸増加し37,822戸、水洗化人口は551人減少し79,776人で、水洗化率は93.0%に上昇しました。また、有収水量は8,233,453m³で令和2年度と比較して32,011m³減となりました。

イ 経理状況

収益的収支（税抜）については、料金収益1,128,053千円が主な営業収益2,214,312千円と、一般会計負担金1,337,863千円が主な営業外収益2,315,994千円による総収益4,530,306千円に対し、減価償却費2,410,526千円、支払利息440,463千円、終末処理場費341,616千円等による総費用は3,840,139千円となり、令和2年度より88,155千円増の690,167千円の純利益を計上しました。

(2) 経営指標に関する事項

令和3年度決算における経営成績について、経営の健全性を示す経常収支比率は、企業債償還が進んだ結果、支払利息の減少により前年度比2.12ポイント増の118.00%となり、健全経営の水準とされる100%を上回っています。また、料金水準の妥当性を示す料金回収率は、前年度比1.1ポイント増の117.74%となりましたが、事業に必要な費用を給水収益で賄っている状況とされる100%を上回っています。

一方、償却対象資産の減価償却の状況を示す有形固定資産減価償却率は前年度比3.15ポイント増の19.50%、法定耐用年数を経過した管渠延長の割合を示す管渠老朽化率は前年度比0.02ポイント増の3.46%となりました。今後、老朽施設の更新や耐震化の推進を行いながら需要者サービスを安定的に継続させるため、より一層の経営の効率化を進めてまいります。

	平成29年度	平成30年度	令和元年度	令和2年度	令和3年度
経常収支比率（％）	118.37	115.94	115.23	115.88	118.00
経費回収率（％）	127.84	119.92	113.45	116.60	117.74
有形固定資産減価償却率（％）	7.31	10.78	14.14	16.35	19.50
管渠老朽化率（％）	2.88	3.41	3.40	3.44	3.46

(3) 下水道事業の組織

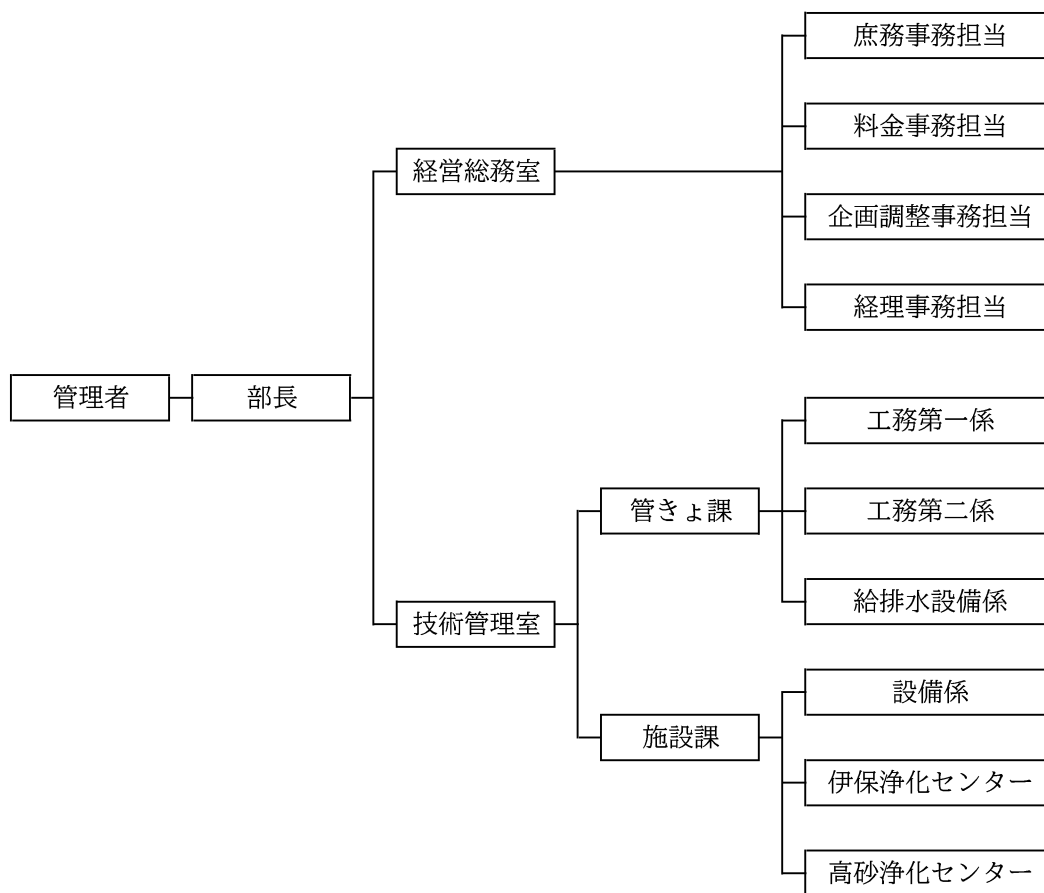

(4) 議会議決状況

議案番号	件名	提出年月日	議決年月日	備考
高報第6号	令和2年度高砂市下水道事業会計予算繰越計算書について	3.6.14	3.6.15	報告
高議第61号	令和2年度高砂市下水道事業会計決算認定について	3.9.6	3.9.17	継続審議
高予第39号	第1回令和3年度高砂市下水道事業会計補正予算	3.9.6	3.9.17	原案可決
高議第61号	令和2年度高砂市下水道事業会計決算認定について	3.9.6	3.12.17	認定
高予第52号	第2回令和3年度高砂市下水道事業会計補正予算	3.12.6	3.12.17	原案可決
高予第9号	第3回令和3年度高砂市下水道事業会計補正予算	4.2.24	4.3.8	原案可決
高予第18号	令和4年度高砂市下水道事業会計予算	4.2.24	4.3.28	原案可決

(5) 行政官庁同意・許可事項

申請年月日	申請先	件名	番号	同意年月日
3.7.9	兵庫県知事	令和3年度起債協議申請 (同意額 320,000,000 円)	市振第2379号の15	3.8.17

(6) 職員に関する事項

職員の配置状況

ア 勘定別配置状況

(単位：人)

勘定名		職名	特別職	事務吏員	技術吏員	事務員	技術員	その他	合計	前年度末
損益勘定	管渠費			1	4				5	4
	ポンプ場費									
	終末処理場費			2	4		5		11	12
	業務費									
	総係費			3	6			2	11	11
資本勘定	事務費				4				4	5
合計				6	18		5	2	31	32
前年度末				7	16	1	6	2	32	

イ 組織別配置状況

(単位：人)

組織名		職名	特別職	事務吏員	技術吏員	事務員	技術員	その他	合計
管理者									
部長					1				1
室長					1				1
課長・主幹					2				2
副課長					1				1
係長				1	5				6
経営総務室	庶務								
	料金				1				1
	企画調整				1				1
	経理			2					2
管きよ課	工務第一								
	工務第二				3				3
	給排水設備			1				1	2
施設課	設備				1				1
	伊保浄化センター			1	1		4		6
	高砂浄化センター			1	1		1	1	4
合計				6	18		5	2	31
前年度末				7	16	1	6	2	32

2 工 事

(1) 建設改良工事の概況

ア 繰越し工事

(2,000,000円以上)

工 事 名	工 事 内 容	工 事 費	工 期	施 工 場 所	
藍屋町地区雨水管渠整備 工事	総延長	L= 212.00 m	44,444,444 円	3.7.6 4.9.30	高砂町
	管渠工 (φ600) mm	L= 123.00 m			
	管渠工 (φ500) mm	L= 45.00 m			
	管渠工 (φ450) mm	L= 44.00 m			

イ 3年度工事

(2,000,000円以上)

工 事 名	工 事 内 容	工 事 費	工 期	施 工 場 所	
中島・緑丘地区雨水管渠 整備工事 (第2工区)	総延長	L= 420.4 m	107,520,600 円	2.8.7 4.3.24	中島及び 緑丘
	暗渠工 (□700×700) mm	L= 112.8 m			
	暗渠工 (□700×600) mm	L= 43.7 m			
	開渠工 (U1000) mm	L= 38.5 m			
	開渠工 (U600) mm	L= 162.8 m			
	開渠工 (U500) mm	L= 54.3 m			
	開渠工 (U300) mm	L= 8.3 m			
伊保浄化センター脱水機 機械設備工事	No.2汚泥脱水機	1 台	149,050,000	2.9.3 3.12.15	梅井
	汚泥供給ポンプ	2 台			
	高分子注入ポンプ	2 台			
	洗浄水ポンプ	2 台			
	排気ファン	1 台			
	No.3汚泥脱水機整備工	一式			
伊保浄化センター脱水機 電気設備工事	コントロールセンタ	2 組	146,300,000	2.9.7 3.12.9	梅井
	補助継電器盤	2 組			
	VVVF盤	4 組			
	現場操作盤	4 面			
	濃度計、流量計	各1 台			
	液位計	1 台			
	各種監視制御装置改造	一式			
高砂浄化センター合流計 装設備工事	合流流入量計	1 台	13,684,000	3.5.27 4.2.28	高砂町
	仮設配管	一式			
	場内舗装	一式			
人孔蓋更新工事	人孔蓋 更新工	8 箇所	2,997,500	3.5.13 3.7.30	梅井
百合丘地区雨水管渠整備 工事	取付管接続工	48 箇所	23,941,500	3.5.13 3.11.30	百合丘
	グレーチング蓋設置工	59 箇所			
	街渠柵設置工	12 箇所			
美保里污水管布設工事	総延長	L= 34.00 m	3,069,000	3.6.8 3.9.3	美保里
	管渠工 (φ200) mm	L= 34.00 m			
沖浜ポンプ場除塵機機械 設備工事	污水除塵機	1 基	105,594,500	3.6.14 4.2.28	西畑
	污水水路防食塗装他土木工事	一式			
沖浜ポンプ場除塵機ほか 電気設備工事	コントロールセンタ	2 組	89,427,000	3.6.16 4.3.29	西畑
	補助継電器盤	2 組			
	動力制御盤	1 面			
	現場操作盤	3 面			
	直流電源盤	1 面			
高砂地区合流管渠整備工 事	総延長	L= 70.00 m	22,605,000	3.8.10 4.2.28	高砂町
	管渠工 (φ700) mm	L= 70.00 m			
春日野地区雨水管渠整備 工事	総延長	L= 2.00 m	14,902,800	3.9.24 4.3.18	春日野町
	管渠工 (φ300) mm	L= 2.00 m			
	調整池整備工	一式			
曾根污水管布設工事	総延長 管渠工 (φ200) mm	L= 78.00 m L= 78.00 m	11,132,000	3.10.22 4.2.16	曾根町

工 事 名	工 事 内 容	工 事 費	工 期	施 工 場 所
公共ます設置工事 (単価契約) 第3回目	公共ます 設置工 一 式	円 2,449,700	4.2.2 4.3.18	高砂市内
流域関連下水道区域公共 ます設置工事	公共ます 設置工 (真空式) 一 式	2,970,000	4.2.7 4.3.25	米田町

(2) 本年度に施工した管渠延長は次のとおりである。

種 別	形 状	口 径	新 設	撤 去
管渠	□	mm □700×700	m 112.80	m
管渠	□	□700×600	43.70	
管渠	○	φ700	70.00	
管渠	○	φ300	2.00	
管渠	○	φ200	112.00	
開渠	U	U1000	38.50	
開渠	U	U600	162.80	
開渠	U	U500	54.30	
開渠	U	U300	8.30	
計			604.40	

(3) 開発行為等に伴い受贈した管渠延長は次のとおりである。

種 別	形 状	口 径	新 設	撤 去
管渠	○	mm φ400	m 61.13	m
管渠	○	φ300	84.79	
管渠	○	φ250	116.75	
管渠	○	φ200	339.58	
計			602.25	

3 業 務

(1) 事業量

下水道の状況は令和4年3月末で次のとおりである。

分 類	区 分	単 位	令和3年度	令和2年度	比 率	
					増 減	比 率
行政区域内人口		人	88,732	89,558	△ 826	99.1%
処理区域内人口		人	85,780	86,559	△ 779	99.1%
普及率		%	96.7	96.7	0.0	—
処理面積		ha	1,398.9	1,395.5	3.4	100.2%
水洗化人口		人	79,776	80,327	△ 551	99.3%
水洗化戸数		戸	37,822	37,498	324	100.9%
水洗化率		%	93.0	92.8	0.2	—
汚水処理水量		m ³	10,093,081	10,001,848	91,233	100.9%
雨水処理水量		m ³	469,416	408,813	60,603	114.8%
汚水・雨水合計処理水量		m ³	10,562,497	10,410,661	151,836	101.5%
1日平均汚水処理水量		m ³	27,652	27,402	250	100.9%
1人1日平均汚水処理水量		m ³	0.347	0.341	0.006	101.8%
有収水量		m ³	8,233,453	8,265,464	△ 32,011	99.6%
有収率		%	81.6	82.6	△ 1.0	—

(2) 事業収入に関する事項

区 分	令和3年度決算額	令和2年度決算額	比 較		備 考
			増 減	比 率	
下水道事業収益	円 4,530,306,331	円 4,392,301,966	円 138,004,365	% 103.1	
営業収益	2,214,311,671	2,084,505,329	129,806,342	106.2	
営業外収益	2,315,994,660	2,307,796,637	8,198,023	100.4	
特別利益	0	0	0	—	

(3) 事業費用に関する事項

区 分	令和3年度決算額	令和2年度決算額	比 較		備 考
			増 減	比 率	
下水道事業費用	円 3,840,138,878	円 3,790,289,641	円 49,849,237	% 101.3	
営業費用	3,321,538,011	3,175,968,133	145,569,878	104.6	
営業外費用	517,601,577	614,260,072	△ 96,658,495	84.3	
特別損失	999,290	61,436	937,854	1,626.6	

4 会 計

(1) 重要契約の要旨

令和3年度中の重要契約（2,000,000円以上）は次のとおりである。

契約の方法	契約年月日	契約金額	契約の内容	契約の相手方
随意契約	3.4.1	円 31,514,175	浄化センター等運転管理業務委託（4～6月分）	アイテック(株)神戸支店
随意契約	3.4.1	3,529,019 (下水分2,394,414)	ネットワーク管理運用業務委託	高砂市
郵便応募型入札	3.5.12	2,997,500	人孔蓋更新工事	橋本建設(株)
郵便応募型入札	3.5.12	23,941,500	百合丘地区雨水管渠整備工事	(株)増本工業
指名競争入札	3.5.25	380,160,000	浄化センター等運転管理業務委託（長期継続契約）	アイテック(株)神戸支店
郵便応募型入札	3.5.26	13,684,000	高砂浄化センター合流計装設備工事	菱工(株)
指名競争入札	3.5.28	2,178,000	藍屋町地区雨水管渠整備工事に伴う事前調査業務委託	(有)大田建築事務所姫路支店
郵便応募型入札	3.6.7	3,069,000	美保里污水管布設工事	東伸(株)
随意契約	3.6.11	105,594,500	沖浜ポンプ場除塵機機械設備工事	日立造船(株)
指名競争入札	3.6.15	89,427,000	沖浜ポンプ場除塵機ほか電気設備工事	JFEプラントエンジニアリング(株)関西営業部
指名競争入札	3.6.22	2,024,000	高砂浄化センター汚泥処理用活性炭	三豊化成(株)
指名競争入札	3.7.9	11,218,900	明姫幹線南A地区污水管渠実施設計業務委託	(株)中央設計技術研究所神戸事務所
郵便応募型入札	3.7.5	44,444,444	藍屋町地区雨水管渠整備工事	土井建設(株)
郵便応募型入札	3.8.6	22,605,000	高砂地区合流管渠整備工事	(有)シンセイ建設
郵便応募型入札	3.9.22	14,902,800	春日野地区雨水管渠整備工事	(有)明環
郵便応募型入札	3.10.21	11,132,000	曾根污水管布設工事	(株)後藤工務店

契約の方法	契約年月日	契約金額	契 約 の 内 容	契約の相手方
指名競争入札	3.12.14	4,378,000	脱臭用活性炭	三豊化成(株)
随意契約	4.2.4	2,970,000	流域関連下水道区域内公共ます設置工事	菱工(株)

(2) 企業債および一時借入金の概況

ア 企業債

前年度末残高	本年度借入高	本年度償還高	本年度末残高	備 考
円 29,392,600,652	円 416,900,000	円 2,334,448,913	円 27,475,051,739	

イ 一時借入金

前年度末残高	本年度借入高	本年度返済高	本年度末残高	備 考
円 0	円 0	円 0	円 0	

5 付 帯 工 事

(1) 修繕工事の概況

ア 管渠維持補修

区 分	件 数
下水道施設(汚水)	20 件
下水道施設(雨水)	20 件

イ ポンプ場維持補修

区 分	件 数
汚水中継ポンプ場	6 件
雨水ポンプ場	16 件

ウ 処理場維持補修

区 分	件 数
高砂浄化センター	18 件
伊保浄化センター	14 件

6 そ の 他

(1) 一般会計負担金等の使途について

- ア (款) 下水道事業収益 (項) 営業収益 (目) 一般会計負担金
1,085,643,721円については、委託料及び動力費等(課税仕入れ)に343,943,462円(特定収入)、減価償却費及び企業債利息等に741,700,259円(特定収入以外)それぞれ充当した。
- イ (款) 下水道事業収益 (項) 営業外収益 (目) 一般会計負担金
1,337,863,344円については、委託料及び動力費等(課税仕入れ)に234,706,478円(特定収入)、減価償却費及び企業債利息等に1,103,156,866円(特定収入以外)それぞれ充当した。
- ウ (款) 資本的収入 (項) 補助金 (目) 国庫補助金
226,644,600円については、委託料及び工事請負費(課税仕入れ)に226,440,100円(特定収入)、補償費に204,500円(特定収入以外)それぞれ充当した。
- エ (款) 資本的収入 (項) 負担金 (目) 一般会計負担金
191,660,929円については、課税仕入れのための企業債償還金に121,408,213円(特定収入)、課税仕入れ以外のための企業債償還金に70,252,716円(特定収入以外)それぞれ充当した。
- オ (款) 資本的収入 (項) 負担金 (目) 受益者負担金
8,882,006円については、委託料及び工事請負費(課税仕入れ)に7,611,575円(特定収入)、補償費等に1,270,431円(特定収入以外)それぞれ充当した。
- カ (款) 資本的収入 (項) 分担金 (目) 受益者分担金
1,003,756円については、委託料及び工事請負費(課税仕入れ)に860,185円(特定収入)、補償費等に143,571円(特定収入以外)それぞれ充当した。

令和3年度 高砂市下水道事業キャッシュ・フロー計算書

(令和3年4月1日から令和4年3月31日まで)

(単位：円)

1 業務活動によるキャッシュ・フロー

(1)	当年度純利益	690,167,453
(2)	減価償却費	2,410,525,951
(3)	引当金の増減額 (△は減少)	566,764
	ア 賞与引当金の増減額 (△は減少)	192,000
	イ 貸倒引当金の増減額 (△は減少)	374,764
(4)	長期前受金戻入額	△ 968,419,912
(5)	受取利息	△ 17
(6)	預託金収入	△ 1,500,000
(7)	支払利息	440,462,980
(8)	預託金	1,500,000
(9)	固定資産売却益	0
(10)	固定資産除却費	60,586,335
(11)	未収金の増減額 (△は増加)	3,180,845
(12)	貯蔵品の増減額 (△は増加)	0
(13)	その他流動資産の増減額 (△は増加)	0
(14)	未払金の増減額 (△は減少)	△ 206,989,146
(15)	前受金の増減額 (△は減少)	0
(16)	その他流動負債の増減額 (△は減少)	△ 59,443,247
	小 計	2,370,638,006
(17)	利息の受取額	17
(18)	利息の支払額	△ 440,462,980
(19)	固定資産売却益の受取額	0
	業務活動によるキャッシュ・フロー	1,930,175,043

2 投資活動によるキャッシュ・フロー

(1)	有形固定資産の取得による支出	△ 596,071,965
(2)	有形固定資産の売却による収入	13,000
(3)	有形固定資産の取得に係る寄附金収入	0
(4)	無形固定資産の取得による支出	△ 42,064,070
(5)	負担金の収入	200,542,935
(6)	補助金の収入	226,644,600
(7)	分担金の収入	1,003,756
(8)	負担金の払戻	0
	投資活動によるキャッシュ・フロー	△ 209,931,744

3 財務活動によるキャッシュ・フロー

(1)	一時借入れによる収入	0
(2)	一時借入金の返済による支出	0
(3)	企業債の発行による収入	416,900,000
(4)	企業債の償還による支出	△ 2,334,448,913
(5)	リース債務の返済による支出	0
	財務活動によるキャッシュ・フロー	△ 1,917,548,913

現金及び現金同等物の増加額 △ 197,305,614

現金及び現金同等物の期首残高 1,388,181,835

現金及び現金同等物の期末残高 1,190,876,221

収 益 費 用 明 細 書
収 益

(単位：円)

款	項	目	節	金 額	備 考	
下水道事業収益				4,530,306,331		
	営 業 収 益			2,214,311,671		
		料 金 収 益			1,128,052,950	
			下水道使用料		1,128,052,950	
		一般会計負担金			1,085,643,721	
			一般会計負担金		1,085,643,721	
		その他営業収益			615,000	
			手 数 料		615,000	
	営 業 外 収 益				2,315,994,660	
		受 取 利 息			17	
			預 金 利 息		0	
			預 託 金 利 息		17	
		一般会計負担金			1,337,863,344	
			一般会計負担金		1,337,863,344	
		預 託 金 収 入			1,500,000	
			預 託 金 収 入		1,500,000	
		長期前受金戻入			968,419,912	
			受贈財産評価額			
			長期前受金戻入		117,056,619	
			国庫補助金			
			長期前受金戻入		782,390,898	
			一般会計負担金			
			長期前受金戻入		25,741,013	
		受益者負担金				
		長期前受金戻入		41,860,136		
		そ の 他				
		長期前受金戻入		1,371,246		
		消 費 税 還 付 金			0	
	消 費 税 還 付 金			0		
	雑 収 益			8,211,387		
		延 滞 金		14,000		
		その他雑収益		8,197,387		
	特 別 利 益				0	
固定資産売却益				0		
		固定資産売却益		0		
過 年 度 損 益 修 正 益				0		
	過 年 度 損 益 修 正 益		0			

費 用

(単位：円)

款	項	目	節	金額	備考			
下水道事業費用				3,840,138,878				
	営業費用			3,321,538,011				
		管渠費			62,301,194			
				給料		20,228,000	予算額 20,228,000	
				手当等		11,133,427	予算額 12,477,000	
				賞与引当金額 繰入		4,065,000	予算額 4,065,000	
				法定福利費		11,417,525	予算額 11,418,000	
				旅費		0		
				備用品費		310,106		
				燃料費		229,979		
				光熱水費		109,648		
				印刷製本費		0		
				通信運搬費		179,858		
				委託料		7,073,458		
				賃借料		2,060,267		
				修繕費		5,012,788		
				材料費		374,378		
				研修費		52,500		
				保険料		39,460		
				公課費		14,800		
				ポンプ場費			165,915,915	
					備用品費		449,136	
			燃料費			6,466		
			光熱水費			703,490		
			通信運搬費			685,165		
			委託料			117,950,662		
			手数料			172,700		
	修繕費		7,276,000					

(単位：円)

款	項	目	節	金額	備考
			動力費	36,698,916	
			薬品費	0	
			材料費	1,973,380	
		終末処理場費		341,615,866	
			給料	47,311,632	予算額 47,449,000
			手当等	16,889,765	予算額 18,725,000
			賞与引当金 繰入額	8,944,000	予算額 8,944,000
			法定福利費	20,073,005	予算額 20,127,000
			旅費	0	
			備用品費	1,330,164	
			燃料費	305,231	
			光熱水費	1,703,892	
			印刷製本費	20,446	
			通信運搬費	361,598	
			委託料	141,008,149	
			手数料	80,250	
			賃借料	750,167	
			修繕費	9,286,837	
			動力費	38,263,316	
			薬品費	18,443,426	
			材料費	8,395,523	
			負担金	28,448,465	
			研修費	0	
		流域下水道 管 理 費		145,624,547	
			負担金	145,624,547	
		水洗便所 普及奨励費		40,000	
			備用品費	0	
			補助金	40,000	

(単位：円)

款	項	目	節	金額	備考
		業務費		39,449,541	
			報償費	942,384	
			旅費	0	
			備用品費	280	
			印刷製本費	0	
			通信運搬費	41,411	
			手数料	372	
			負担金	38,465,094	
			研修費	0	
		総係費		95,478,662	
			給料	41,024,740	予算額 41,025,000
			手当等	19,530,895	予算額 20,303,000
			賞与引当金額 繰入	5,617,000	予算額 5,617,000
			法定福利費	18,114,726	予算額 18,957,000
			旅費	8,093	
			被服費	141,650	
			備用品費	105,510	
			光熱水費	1,973,063	
			印刷製本費	90,491	
			通信運搬費	210,662	
			委託料	4,065,192	
			賃借料	453,750	
			修繕費	1,009,000	
			負担金	322,697	
			研修費	78,182	
			保険料	1,032,382	
			貸倒引当金額 繰入	1,700,629	

(単位：円)

款	項	目	節	金額	備考
		減価償却費		2,410,525,951	
			有形固定資産 減価償却費	2,346,942,379	
			無形固定資産 減価償却費	63,583,572	
		資産減耗費		60,586,335	
			固定資産 除却費	60,586,335	
	営業外費用			517,601,577	
		支払利息		440,462,980	
			企業債利息	440,462,980	
			一時借入金利息	0	
		預託金		1,500,000	
			預託金	1,500,000	
		雑支出		75,638,597	
			不用品 売却原価	0	
			その他雑支出	75,638,597	
	特別損失			999,290	
		固定資産 売却損		0	
			固定資産 売却損	0	
		過年度損益 修正		999,290	
			過年度損益 修正	999,290	
		その他特別損失		0	
			その他特別損失	0	
	予備費			0	
		予備費		0	
			予備費	0	

固 定 資 産

(1) 有形固定資産明細書

資産の種類	年度当初現在高	当年度増加額	当年度減少額	年度末現在高
土地	2,849,486,147	2,048,513	1,408,863	2,850,125,797
立木	0	0	0	0
建物	3,469,319,877	0	0	3,469,319,877
構築物	56,572,561,209	284,015,443	0	56,856,576,652
機械及び装置	9,742,759,802	495,054,607	75,145,321	10,162,669,088
車両運搬具	3,558,676	0	35,728	3,522,948
工具器具備品	1,973,621	0	0	1,973,621
小計	72,639,659,332	781,118,563	76,589,912	73,344,187,983
建設仮勘定	228,199,405	638,136,035	782,830,620	83,504,820
合計	72,867,858,737	1,419,254,598	859,420,532	73,427,692,803

(2) 無形固定資産明細書

資産の種類	年度当初現在高	当年度増加額	当年度減少額	当年度減価償却高
電話加入権	1,008,000	0	0	0
施設利用権	1,702,131,850	42,064,070	0	63,583,572
地上権	11,836,540	0	0	0
合計	1,714,976,390	42,064,070	0	63,583,572

(3) 投資

資産の種類	年度当初現在高	当年度増加額	当年度減少額	当年度減価償却高
出資金	1,076,400	0	0	0
合計	1,076,400	0	0	0

明 細 書

(単位：円)

減 価 償 却 累 計 額			年度末償却未済額	備 考
当年度増加額	当年度減少額	累 計		
0	0	0	2,850,125,797	
0	0	0	0	
67,080,185	0	249,061,349	3,220,258,528	
1,775,627,581	0	10,411,599,821	46,444,976,831	
503,584,860	14,581,714	3,080,540,268	7,082,128,820	
471,187	0	1,575,892	1,947,056	
178,566	0	878,392	1,095,229	
2,346,942,379	14,581,714	13,743,655,722	59,600,532,261	
0	0	0	83,504,820	
2,346,942,379	14,581,714	13,743,655,722	59,684,037,081	

(単位：円)

年度末現在高	備 考
1,008,000	
1,680,612,348	
11,836,540	
1,693,456,888	

(単位：円)

年度末現在高	備 考
1,076,400	
1,076,400	

企 業 債

種 類		発行年月日	発行総額	償 還 高	
区 分	年度債			当年度償還高	償還高累計
			円	円	円
公共 (繰越)	3	平成4年10月12日	1,198,000,000	79,775,862	1,156,595,035
公共(特 別)(繰越)	//	平成4年10月12日	124,760,000	8,307,877	120,448,077
公共	4	平成5年5月28日	1,330,800,000	81,829,660	1,245,330,230
公共 (特別)	//	平成5年5月28日	134,360,000	8,261,672	125,730,816
流域	//	平成5年5月28日	86,700,000	5,331,102	81,131,748
流域	5	平成6年5月27日	71,100,000	4,153,828	62,242,893
公共	//	平成6年5月30日	144,100,000	9,703,006	144,100,000
公共	//	平成6年5月30日	425,700,000	28,536,888	425,700,000
流域	//	平成6年5月30日	39,900,000	2,686,676	39,900,000
公共 (繰越)	//	平成7年3月15日	966,400,000	56,658,917	812,816,297
公共 (繰越)	//	平成7年3月27日	477,000,000	27,330,525	387,049,811
公共(特 別)(繰越)	//	平成7年3月27日	78,400,000	4,492,062	63,615,734
公共 (繰越)	//	平成7年3月30日	100,600,000	6,666,432	93,613,152
流域	6	平成7年5月26日	142,200,000	7,721,735	117,186,784
公共	//	平成7年5月30日	556,700,000	34,472,818	520,869,633
公共	//	平成7年5月30日	139,500,000	8,673,612	130,480,397
流域	//	平成7年5月30日	74,600,000	4,638,362	69,776,613
公共 (繰越)	//	平成8年3月14日	369,000,000	18,479,964	289,023,870
公共 (繰越)	//	平成8年3月22日	52,600,000	2,988,016	46,327,063
公共 (繰越)	//	平成8年3月22日	43,600,000	2,467,507	38,423,642
公共 (繰越)	6	平成8年3月29日	1,135,100,000	58,720,658	913,262,679
公共	7	平成8年5月16日	102,000,000	5,880,971	89,617,007
公共	//	平成8年5月16日	397,500,000	22,918,489	349,242,747
流域	//	平成8年5月16日	62,000,000	3,574,708	54,473,084
流域	//	平成8年5月27日	125,900,000	6,404,151	98,010,881
公共 (繰越)	7	平成9年2月20日	588,900,000	28,612,913	449,440,024
公共 (繰越)	//	平成9年2月20日	1,372,200,000	66,671,148	1,047,243,334
流域	8	平成9年5月26日	88,300,000	4,159,526	65,811,508
公共	//	平成9年5月30日	243,500,000	12,871,682	202,787,918
公共	//	平成9年5月30日	627,000,000	33,143,919	522,168,479

明 細 書

未償還残高	発行価額	利 率	償還終期	借 入 先	備 考
円		%			
41,404,965	—	5.05	令和4年9月25日	資金運用部	
4,311,923	—	5.05	令和4年9月25日	資金運用部	
85,469,770	—	4.40	令和5年3月25日	資金運用部	
8,629,184	—	4.40	令和5年3月25日	資金運用部	
5,568,252	—	4.40	令和5年3月25日	資金運用部	
8,857,107	—	4.30	令和6年3月25日	資金運用部	
0	—	4.40	令和4年3月20日	公営企業金融公庫	
0	—	4.35	令和4年3月20日	公営企業金融公庫	
0	—	4.40	令和4年3月20日	公営企業金融公庫	
153,583,703	—	4.65	令和6年9月30日	資金運用部	
89,950,189	—	4.65	令和7年3月1日	資金運用部	
14,784,266	—	4.65	令和7年3月1日	資金運用部	
6,986,848	—	4.75	令和5年3月20日	公営企業金融公庫	
25,013,216	—	3.85	令和7年3月25日	資金運用部	
35,830,367	—	3.90	令和5年3月20日	公営企業金融公庫	
9,019,603	—	3.95	令和5年3月20日	公営企業金融公庫	
4,823,387	—	3.95	令和5年3月20日	公営企業金融公庫	
79,976,130	—	3.15	令和8年3月1日	資金運用部	
6,272,937	—	3.25	令和6年3月20日	公営企業金融公庫	
5,176,358	—	3.20	令和6年3月20日	公営企業金融公庫	
221,837,321	—	3.40	令和7年9月30日	資金運用部	
12,382,993	—	3.45	令和6年3月20日	公営企業金融公庫	
48,257,253	—	3.45	令和6年3月20日	公営企業金融公庫	
7,526,916	—	3.45	令和6年3月20日	公営企業金融公庫	
27,889,119	—	3.40	令和8年3月25日	資金運用部	
139,459,976	—	2.90	令和8年9月25日	資金運用部	
324,956,666	—	2.90	令和8年9月30日	資金運用部	
22,488,492	—	2.60	令和9年3月25日	資金運用部	
40,712,082	—	2.65	令和7年3月20日	公営企業金融公庫	
104,831,521	—	2.65	令和7年3月20日	公営企業金融公庫	

企 業 債

種 類		発行年月日	発行総額	償 還 高	
区 分	年度債			当年度償還高	償還高累計
			円	円	円
流域	8	平成9年5月30日	41,500,000	2,193,736	34,561,391
公共 (繰越)	//	平成9年7月31日	1,180,300,000	56,219,686	874,510,986
公共 (繰越)	//	平成9年8月20日	700,300,000	33,173,025	520,408,799
公共(特 別)(繰越)	//	平成9年8月20日	6,560,000	310,745	4,874,886
公共	9	平成10年5月20日	59,800,000	2,980,713	47,234,490
公共	//	平成10年5月20日	664,300,000	33,012,106	525,307,805
流域	//	平成10年5月20日	33,500,000	1,669,797	26,460,792
流域	//	平成10年5月25日	64,400,000	2,873,026	45,907,684
公共 (繰越)	//	平成10年8月10日	724,200,000	31,988,415	519,750,766
公共 (繰越)	//	平成10年8月10日	842,700,000	37,222,642	604,796,976
公共	10	平成11年5月20日	250,400,000	12,037,514	186,867,893
公共	//	平成11年5月20日	651,500,000	31,238,658	486,875,106
流域	//	平成11年5月20日	39,900,000	1,918,119	29,776,474
流域	//	平成11年5月25日	75,800,000	3,275,347	51,252,266
公共 (繰越)	//	平成12年3月27日	370,700,000	15,892,451	231,504,688
公共 (繰越)	//	平成12年3月27日	1,472,500,000	63,759,508	951,624,690
公共	11	平成12年5月19日	129,900,000	6,184,687	90,092,089
公共	//	平成12年5月19日	736,300,000	35,056,082	510,660,544
流域	//	平成12年5月19日	43,000,000	2,047,279	29,822,631
流域	//	平成12年5月26日	85,300,000	3,656,936	53,270,434
公共 (繰越)	//	平成13年3月26日	411,400,000	17,148,398	244,121,942
公共 (繰越)	//	平成13年3月26日	1,297,100,000	54,499,592	797,048,619
公共	12	平成13年5月8日	277,700,000	12,712,348	183,569,882
公共	//	平成13年5月8日	744,700,000	34,032,855	493,206,506
流域	//	平成13年5月8日	48,500,000	2,220,197	32,060,278
流域	//	平成13年5月25日	100,600,000	4,193,313	59,695,351
公共 (繰越)	//	平成14年3月25日	628,500,000	25,940,460	335,344,746
公共(特 別)(繰越)	//	平成14年3月25日	17,700,000	730,542	9,444,076
公共 (繰越)	//	平成14年3月25日	1,555,600,000	64,911,478	862,644,869
公共	13	平成14年5月20日	251,700,000	11,516,123	150,835,105

明 細 書

未償還残高	発行価額	利 率	償還終期	借 入 先	備 考
円		%			
6,938,609	—	2.65	令和7年3月20日	公営企業金融公庫	
305,789,014	—	2.80	令和9年3月31日	資金運用部	
179,891,201	—	2.70	令和9年3月25日	資金運用部	
1,685,114	—	2.70	令和9年3月25日	資金運用部	
12,565,510	—	2.10	令和8年3月20日	公営企業金融公庫	
138,992,195	—	2.05	令和8年3月20日	公営企業金融公庫	
7,039,208	—	2.10	令和8年3月20日	公営企業金融公庫	
18,492,316	—	2.00	令和10年3月25日	資金運用部	
204,449,234	—	1.80	令和10年3月25日	資金運用部	
237,903,024	—	1.80	令和10年3月31日	資金運用部	
63,532,107	—	1.80	令和9年3月20日	公営企業金融公庫	
164,624,894	—	1.75	令和9年3月20日	公営企業金融公庫	
10,123,526	—	1.80	令和9年3月20日	公営企業金融公庫	
24,547,734	—	1.70	令和11年3月25日	資金運用部	
139,195,312	—	2.00	令和12年3月1日	資金運用部	
520,875,310	—	2.00	令和11年9月30日	資金運用部	
39,807,911	—	2.00	令和10年3月20日	公営企業金融公庫	
225,639,456	—	2.00	令和10年3月20日	公営企業金融公庫	
13,177,369	—	2.00	令和10年3月20日	公営企業金融公庫	
32,029,566	—	2.00	令和12年3月25日	資金運用部	
167,278,058	—	1.60	令和13年3月1日	資金運用部	
500,051,381	—	1.60	令和12年9月30日	資金運用部	
94,130,118	—	1.40	令和11年3月20日	公営企業金融公庫	
251,493,494	—	1.35	令和11年3月20日	公営企業金融公庫	
16,439,722	—	1.40	令和11年3月20日	公営企業金融公庫	
40,904,649	—	1.60	令和13年3月25日	資金運用部	
293,155,254	—	2.20	令和14年3月1日	資金運用部	
8,255,924	—	2.20	令和14年3月1日	資金運用部	
692,955,131	—	2.20	令和13年9月30日	資金運用部	
100,864,895	—	2.00	令和12年3月20日	公営企業金融公庫	

企 業 債

種 類		発行年月日	発行総額	償 還 高	
区 分	年度債			当年度償還高	償還高累計
			円	円	円
公共	13	平成14年5月20日	534,800,000	24,468,902	320,487,144
流域	//	平成14年5月20日	22,800,000	1,043,176	13,663,251
流域	//	平成14年5月27日	45,700,000	1,884,538	24,521,956
公共 (繰越)	//	平成14年10月29日	454,300,000	18,522,146	237,124,893
公共 (繰越)	//	平成14年10月29日	1,173,100,000	47,828,152	612,307,314
公共	14	平成15年5月20日	1,153,700,000	51,059,791	670,500,818
公共	//	平成15年5月20日	12,800,000	566,052	7,456,707
流域	//	平成15年5月20日	48,800,000	2,159,762	28,361,307
公共	//	平成15年5月23日	381,800,000	15,377,497	203,211,816
公共	15	平成16年5月20日	119,700,000	5,263,532	60,549,520
流域	//	平成16年5月20日	47,700,000	2,097,498	24,128,756
公共	//	平成16年5月25日	1,001,200,000	39,597,172	455,509,683
資本費平準 化債(公共)	16	平成17年2月10日	604,200,000	35,541,178	515,347,081
資本費平準 化債(流域)	//	平成17年2月10日	47,500,000	2,794,118	40,514,711
公共	//	平成17年5月27日	506,100,000	21,832,185	236,610,408
流域	//	平成17年5月27日	54,100,000	2,333,771	25,292,675
公共 (繰越)	//	平成17年8月31日	468,900,000	18,161,467	194,787,631
資本費平準 化債(公共)	17	平成18年2月6日	685,900,000	40,400,000	545,400,000
資本費平準 化債(流域)	//	平成18年2月6日	45,100,000	2,600,000	35,100,000
公共	//	平成18年5月30日	864,500,000	36,317,846	357,263,728
流域	//	平成18年5月30日	44,800,000	1,882,058	18,514,072
公共 (繰越)	//	平成18年7月21日	27,000,000	1,132,010	11,083,405
資本費平準 化債(公共)	18	平成18年9月20日	759,600,000	44,682,354	580,870,602
資本費平準 化債(流域)	//	平成18年9月20日	41,200,000	2,423,530	31,505,890
公共	//	平成19年5月30日	698,700,000	28,857,316	263,154,386
流域	//	平成19年5月30日	14,800,000	611,262	5,574,187
公共 (繰越)	//	平成19年7月31日	19,800,000	812,996	7,350,757
公共	19	平成20年5月29日	816,300,000	32,888,998	271,629,367
流域	//	平成20年5月29日	27,800,000	1,120,071	9,250,638
公共 (繰越)	//	平成20年12月25日	90,800,000	3,650,321	28,830,368

明 細 書

未償還残高	発行価額	利 率	償還終期	借 入 先	備 考
円		%			
214,312,856	—	2.00	令和12年3月20日	公営企業金融公庫	
9,136,749	—	2.00	令和12年3月20日	公営企業金融公庫	
21,178,044	—	2.10	令和14年3月25日	資金運用部	
217,175,107	—	1.90	令和14年9月25日	資金運用部	
560,792,686	—	1.90	令和14年9月30日	資金運用部	
483,199,182	—	1.00	令和13年3月20日	公営企業金融公庫	
5,343,293	—	0.95	令和13年3月20日	公営企業金融公庫	
20,438,693	—	1.00	令和13年3月20日	公営企業金融公庫	
178,588,184	—	0.90	令和15年3月31日	財政融資	
59,150,480	—	2.10	令和14年3月20日	公営企業金融公庫	
23,571,244	—	2.10	令和14年3月20日	公営企業金融公庫	
545,690,317	—	2.10	令和16年3月31日	財政融資	
88,852,919	—	1.995	令和6年9月30日	その他の金融機関	
6,985,289	—	1.995	令和6年9月30日	その他の金融機関	
269,489,592	—	1.90	令和15年3月20日	公営企業金融公庫	
28,807,325	—	1.90	令和15年3月20日	公営企業金融公庫	
274,112,369	—	1.90	令和17年3月31日	財政融資	
140,500,000	—	2.10	令和7年9月30日	その他の金融機関	
10,000,000	—	2.10	令和7年9月30日	その他の金融機関	
507,236,272	—	2.30	令和16年3月20日	公営企業金融公庫	
26,285,928	—	2.30	令和16年3月20日	公営企業金融公庫	
15,916,595	—	2.40	令和16年3月20日	公営企業金融公庫	
178,729,398	—	2.20	令和8年3月31日	その他の金融機関	
9,694,110	—	2.20	令和8年3月31日	その他の金融機関	
435,545,614	—	2.10	令和17年3月20日	公営企業金融公庫	
9,225,813	—	2.10	令和17年3月20日	公営企業金融公庫	
12,449,243	—	2.30	令和17年3月20日	公営企業金融公庫	
544,670,633	—	2.20	令和18年3月20日	公営企業金融公庫	
18,549,362	—	2.20	令和18年3月20日	公営企業金融公庫	
61,969,632	—	2.00	令和18年9月20日	公営企業金融公庫	

企 業 債

種 類		発行年月日	発行総額	償 還 高	
区 分	年度債			当年度償還高	償還高累計
			円	円	円
資本費平準化債(公共)	20	平成21年1月30日	917,000,000	45,850,000	618,975,000
資本費平準化債(流域)	//	平成21年1月30日	37,600,000	1,880,000	25,380,000
公共	//	平成21年5月26日	373,900,000	14,810,694	110,257,607
公共	//	平成21年5月26日	362,800,000	14,371,007	106,984,378
流域	//	平成21年5月26日	22,600,000	895,217	6,664,407
資本費平準化債(公共)	21	平成22年3月5日	865,600,000	43,280,000	541,000,000
資本費平準化債(流域)	//	平成22年3月5日	38,000,000	1,900,000	23,750,000
公共	//	平成22年5月26日	384,900,000	13,523,487	89,248,814
公共	//	平成22年5月26日	278,500,000	9,785,116	64,577,280
流域	//	平成22年5月26日	5,500,000	193,243	1,275,313
公共(繰越)	//	平成23年1月27日	52,400,000	1,836,448	11,338,985
公共(繰越)	//	平成23年1月27日	55,400,000	1,941,589	11,988,164
資本費平準化債	22	平成23年3月25日	1,104,100,000	55,205,000	607,255,000
公共	//	平成23年5月26日	702,300,000	24,574,605	141,053,971
流域	//	平成23年5月26日	6,900,000	241,442	1,385,835
公共(繰越)	//	平成24年3月27日	71,000,000	2,461,915	11,903,203
災害復旧事業債	23	平成24年5月28日	9,200,000	978,614	9,200,000
公共	//	平成24年5月30日	432,000,000	15,111,630	73,206,471
流域	//	平成24年5月30日	11,800,000	412,771	1,999,622
資本費平準化債(公共)	//	平成24年5月30日	981,700,000	48,676,328	461,521,975
資本費平準化債(流域)	//	平成24年5月30日	43,700,000	2,166,809	20,544,476
公共(繰越)	//	平成25年3月26日	54,100,000	1,880,734	7,357,207
緊急防災(繰越)	//	平成25年3月26日	19,100,000	663,993	2,597,461
資本費平準化債(公共)	24	平成25年5月28日	821,100,000	40,378,454	349,307,363
資本費平準化債(流域)	//	平成25年5月28日	39,000,000	1,917,866	16,591,142
公共	//	平成25年5月30日	643,900,000	22,602,287	88,547,603
流域	//	平成25年5月30日	11,600,000	407,186	1,595,205
公共(繰越)	//	平成26年5月8日	334,000,000	11,561,695	34,206,764
公共	25	平成26年5月29日	498,900,000	17,269,848	51,095,071
流域	//	平成26年5月29日	10,800,000	373,852	1,106,088

明 細 書

未償還残高	発行価額	利 率	償還終期	借 入 先	備 考
円		%			
298,025,000	—	2.05	令和10年9月30日	市中銀行	
12,220,000	—	2.05	令和10年9月30日	市中銀行	
263,642,393	—	2.10	令和19年3月20日	公営企業金融公庫	
255,815,622	—	2.10	令和19年3月20日	公営企業金融公庫	
15,935,593	—	2.10	令和19年3月20日	公営企業金融公庫	
324,600,000	—	2.37	令和11年9月30日	市中銀行	
14,250,000	—	2.37	令和11年9月30日	市中銀行	
295,651,186	—	2.00	令和22年3月20日	公営企業金融公庫	
213,922,720	—	2.00	令和22年3月20日	公営企業金融公庫	
4,224,687	—	2.00	令和22年3月20日	公営企業金融公庫	
41,061,015	—	1.90	令和22年9月20日	公営企業金融公庫	
43,411,836	—	1.90	令和22年9月20日	公営企業金融公庫	
496,845,000	—	2.22	令和13年3月1日	市中銀行	
561,246,029	—	1.80	令和23年3月20日	公営企業金融公庫	
5,514,165	—	1.80	令和23年3月20日	公営企業金融公庫	
59,096,797	—	1.70	令和24年3月20日	公営企業金融公庫	
0	—	0.60	令和4年3月25日	財政融資	
358,793,529	—	1.60	令和24年3月20日	地方公共団体金融機構	
9,800,378	—	1.60	令和24年3月20日	地方公共団体金融機構	
520,178,025	—	1.20	令和14年3月20日	地方公共団体金融機構	
23,155,524	—	1.20	令和14年3月20日	地方公共団体金融機構	
46,742,793	—	1.50	令和25年3月20日	地方公共団体金融機構	
16,502,539	—	1.50	令和25年3月20日	地方公共団体金融機構	
471,792,637	—	1.00	令和15年3月25日	財政融資	
22,408,858	—	1.00	令和15年3月25日	財政融資	
555,352,397	—	1.40	令和25年3月20日	地方公共団体金融機構	
10,004,795	—	1.40	令和25年3月20日	地方公共団体金融機構	
299,793,236	—	1.40	令和26年3月20日	地方公共団体金融機構	
447,804,929	—	1.40	令和26年3月20日	地方公共団体金融機構	
9,693,912	—	1.40	令和26年3月20日	地方公共団体金融機構	

企 業 債

種 類		発行年月日	発行総額	償 還 高	
区 分	年度債			当年度償還高	償還高累計
			円	円	円
資本費平準化債(公共)	//	平成26年5月29日	673,300,000	32,781,599	253,320,952
資本費平準化債(流域)	//	平成26年5月29日	39,200,000	1,908,568	14,748,525
公共(繰越)	//	平成27年5月12日	321,600,000	11,366,125	22,608,246
公共	26	平成27年5月28日	986,200,000	34,455,164	68,500,559
流域	//	平成27年5月28日	13,600,000	475,147	944,643
資本費平準化債(公共)	//	平成27年5月28日	721,100,000	35,024,291	239,397,983
資本費平準化債(流域)	//	平成27年5月28日	41,900,000	2,035,110	13,910,382
公共(繰越)	//	平成28年3月24日	240,400,000	9,050,816	9,050,816
公共	27	平成28年3月24日	888,300,000	33,443,595	33,443,595
流域	//	平成28年3月24日	11,800,000	444,258	444,258
資本費平準化債(公共)	//	平成28年3月25日	716,100,000	35,482,003	211,831,980
資本費平準化債(流域)	//	平成28年3月25日	43,800,000	2,170,244	12,956,626
公共(繰越)	//	平成29年3月23日	470,300,000	0	0
公共	28	平成29年3月23日	608,900,000	0	0
流域	//	平成29年3月23日	15,500,000	0	0
公共(繰越)	//	平成30年3月26日	440,000,000	0	0
公共	29	平成30年3月26日	1,189,400,000	0	0
流域	//	平成30年3月26日	14,400,000	0	0
公共(繰越)	//	平成31年3月25日	382,200,000	0	0
公共(繰越)	//	平成31年3月25日	336,100,000	0	0
公共	30	平成31年3月25日	20,400,000	0	0
流域	//	平成31年3月25日	450,000,000	0	0
公共	//	平成31年3月28日	100,000,000	0	0
流域	//	平成31年3月28日	17,100,000	0	0
公共(繰越)	//	令和2年3月26日	670,400,000	0	0
公共	元	令和2年3月26日	594,700,000	0	0
流域	//	令和2年3月26日	31,400,000	0	0
公共(繰越)	2	令和3年3月25日	633,700,000	0	0
公共	//	令和3年3月25日	516,000,000	0	0
流域	//	令和3年3月25日	27,600,000	0	0

明 細 書

未償還残高	発行価額	利 率	償還終期	借 入 先	備 考
円		%			
419,979,048	—	1.00	令和16年3月20日	地方公共団体金融機構	
24,451,475	—	1.00	令和16年3月20日	地方公共団体金融機構	
298,991,754	—	1.10	令和27年3月20日	地方公共団体金融機構	
917,699,441	—	1.20	令和27年3月20日	地方公共団体金融機構	
12,655,357	—	1.20	令和27年3月20日	地方公共団体金融機構	
481,702,017	—	0.80	令和17年3月20日	地方公共団体金融機構	
27,989,618	—	0.80	令和17年3月20日	地方公共団体金融機構	
231,349,184	—	0.50	令和28年3月20日	地方公共団体金融機構	
854,856,405	—	0.50	令和28年3月20日	地方公共団体金融機構	
11,355,742	—	0.50	令和28年3月20日	地方公共団体金融機構	
504,268,020	—	0.20	令和18年3月1日	財政融資	
30,843,374	—	0.20	令和18年3月1日	財政融資	
470,300,000	—	0.60	令和29年3月20日	地方公共団体金融機構	
608,900,000	—	0.60	令和29年3月20日	地方公共団体金融機構	
15,500,000	—	0.60	令和29年3月20日	地方公共団体金融機構	
440,000,000	—	0.60	令和30年3月20日	地方公共団体金融機構	
1,189,400,000	—	0.60	令和30年3月20日	地方公共団体金融機構	
14,400,000	—	0.60	令和30年3月20日	地方公共団体金融機構	
382,200,000	—	0.50	令和31年3月20日	地方公共団体金融機構	
336,100,000	—	0.50	令和31年3月20日	地方公共団体金融機構	
20,400,000	—	0.50	令和31年3月20日	地方公共団体金融機構	
450,000,000	—	0.61	令和31年3月31日	その他の金融機関	
100,000,000	—	0.50	令和31年3月20日	地方公共団体金融機構	
17,100,000	—	0.50	令和31年3月20日	地方公共団体金融機構	
670,400,000	—	0.30	令和32年3月20日	地方公共団体金融機構	
594,700,000	—	0.30	令和32年3月20日	地方公共団体金融機構	
31,400,000	—	0.30	令和32年3月20日	地方公共団体金融機構	
633,700,000	—	0.50	令和33年 3月20日	地方公共団体金融機構	
516,000,000	—	0.50	令和33年 3月20日	地方公共団体金融機構	
27,600,000	—	0.50	令和33年 3月20日	地方公共団体金融機構	

企 業 債

種 類		発行年月日	発 行 総 額	償 還 高	
区 分	年度債			当年度償還高	償還高累計
公共 (繰越)	3	令和4年3月24日	131,800,000 円	0 円	0 円
公共	//	令和4年3月24日	128,400,000	0	0
流域	//	令和4年3月24日	18,600,000	0	0
公共 (繰越)	//	令和4年3月30日	138,100,000	0	0
合 計			56,439,980,000	2,334,448,913	28,964,928,261

明 細 書

未償還残高	発行価額	利 率	償還終期	借 入 先	備 考
円		%			
131,800,000	—	0.70	令和34年3月20日	地方公共団体金融機構	
128,400,000	—	0.70	令和34年3月20日	地方公共団体金融機構	
18,600,000	—	0.70	令和34年3月20日	地方公共団体金融機構	
138,100,000	—	0.70	令和34年3月20日	地方公共団体金融機構	
27,475,051,739					