

令和4年度

高砂市下水道事業会計決算書(案)

目 次

1	令和4年度 高砂市下水道事業決算報告書	1
2	令和4年度 高砂市下水道事業損益計算書	5
3	令和4年度 高砂市下水道事業剰余金計算書	6
4	令和4年度 高砂市下水道事業剰余金処分計算書(案)	7
5	令和4年度 高砂市下水道事業貸借対照表	8
6	注記一覧	10
7	付 属 書 類	
(1)	令和4年度 高砂市下水道事業報告書	11
(2)	令和4年度 高砂市下水道事業キャッシュ・フロー計算書	23
(3)	収益費用明細書	24
(4)	固定資産明細書	29
(5)	企業債明細書	31

令和4年度高砂市下水道

(1) 収益的収入及び支出

収 入

区 分	予 算		
	当初予算額	補正予算額	地方公営企業法第24条 第3項の規定による支 出額に係る財源充当額
第1款 下水道事業収益	4,573,628,000	0	0
第1項 営業収益	2,246,349,000	0	0
第2項 営業外収益	2,327,277,000	0	0
第3項 特別利益	2,000	0	0

支 出

区 分	予 算				
	当初予算額	補正予算額	予備費 支出額	流用増減額	地方公営企 業法第24条 第3項の 規定による 支出額
第1款 下水道事業費用	3,911,197,000	28,106,000	0	0	0
第1項 営業費用	3,461,112,000	906,000	0	0	0
第2項 営業外費用	446,083,000	27,200,000	0	0	0
第3項 特別損失	1,002,000	0	0	0	0
第4項 予備費	3,000,000	0	0	0	0

事業決算報告書

(単位：円)

額	決 算 額	予算額に比べ 決算額の増減	備 考
合 計			
4,573,628,000	4,501,593,698	△ 72,034,302	
2,246,349,000	2,250,083,727	3,734,727	(うち、仮受消費税 110,181,422)
2,327,277,000	2,250,970,280	△ 76,306,720	(うち、仮受消費税 987,737)
2,000	539,691	537,691	(うち、仮受消費税 49,062)

(単位：円)

額			決 算 額	地 方 公 営 企 業 法 第 26 条 第 2 項 の 規 定 に よ る 繰 越 額	不 用 額	備 考
小 計	地方公営企業法第26条第2項の規定による繰越額	合 計				
3,939,303,000	0	3,939,303,000	3,859,239,735	0	80,063,265	
3,462,018,000	0	3,462,018,000	3,369,609,452	0	92,408,548	(うち、仮払消費税 68,414,330)
473,283,000	0	473,283,000	489,447,742	0	△ 16,164,742	
1,002,000	0	1,002,000	182,541	0	819,459	(うち、仮払消費税 16,594)
3,000,000	0	3,000,000	0	0	3,000,000	

(2) 資本的収入及び支出

収 入

区 分	予 算			
	当初予算額	補正予算額	小 計	地方公営企業法第26条の規定による繰越額に係る財源充当額
第1款 資本的収入	805,463,000	△ 114,100,000	691,363,000	65,485,000
第1項 企業債	443,500,000	△ 114,100,000	329,400,000	56,400,000
第2項 補助金	161,040,000	0	161,040,000	9,085,000
第3項 負担金	200,921,000	0	200,921,000	0
第4項 分担金	1,000	0	1,000	0
第5項 固定資産売却代金	1,000	0	1,000	0

支 出

区 分	予 算					地方公営企業法第26条の規定による繰越額
	当初予算額	補正予算額	予備費支出額	流用増減額	小 計	
第1款 資本的支出	2,958,795,000	△ 112,288,000	0	0	2,846,507,000	65,608,000
第1項 建設改良費	621,455,000	△ 112,288,000	0	0	509,167,000	65,608,000
第2項 企業債償還金	2,334,340,000	0	0	0	2,334,340,000	0
第3項 予備費	3,000,000	0	0	0	3,000,000	0

(注) 資本的収入額が資本的支出額に不足する額2,185,440,503円は、当年度分消費税資本的収支

(単位：円)

額		決算額	予算額に比べ 決算額の増減	備考
継続費通次 繰越額に係る 財源充当額	合計			
0	756,848,000	505,952,640	△ 250,895,360	
0	385,800,000	196,100,000	△ 189,700,000	
0	170,125,000	108,385,750	△ 61,739,250	
0	200,921,000	197,405,606	△ 3,515,394	
0	1,000	4,061,284	4,060,284	
0	1,000	0	△ 1,000	

(単位：円)

額		決算額	翌年度繰越額			不用額	備考
継続 費通 次繰 越額	合計		地方公営 企業法第 26条の規 定による 繰越額	継続費 通次 繰越額	合計		
0	2,912,115,000	2,691,393,143	170,500,000	0	170,500,000	50,221,857	
0	574,775,000	357,055,167	170,500,000	0	170,500,000	47,219,833	(うち、仮払消費税 27,100,945)
0	2,334,340,000	2,334,337,976	0	0	0	2,024	
0	3,000,000	0	0	0	0	3,000,000	

調整額10,494,354円並びに過年度及び当年度分損益勘定留保資金2,174,946,149円で補てんした。

令和4年度 高砂市下水道事業損益計算書
(令和4年4月1日から令和5年3月31日まで)

(単位：円)

1	営業収益				
	(1) 料金収益	1,101,814,220			
	(2) 一般会計負担金	1,037,618,085			
	(3) その他営業収益	470,000		2,139,902,305	
2	営業費用				
	(1) 管路費	53,285,291			
	(2) ポンプ場費	184,799,621			
	(3) 終末処理場費	382,095,487			
	(4) 流域下水道管理費	150,378,091			
	(5) 水洗便所普及奨励費	165,000			
	(6) 業務費	44,525,287			
	(7) 総係費	75,153,539			
	(8) 減価償却費	2,410,704,604			
	(9) 資産減耗費	88,202		3,301,195,122	
	営業損失				1,161,292,817
3	営業外収益				
	(1) 受取利息	17			
	(2) 一般会計負担金	1,285,717,724			
	(3) 預託金収入	1,500,000			
	(4) 長期前受金戻入	951,411,878			
	(5) 雑収益	11,416,869		2,250,046,488	
4	営業外費用				
	(1) 支払利息	388,059,851			
	(2) 預託金	1,500,000			
	(3) 雑支出	67,658,893		457,218,744	
	経常利益				1,792,827,744
					631,534,927
5	特別利益				
	(1) 固定資産売却益	0			
	(2) 過年度損益修正益	490,629		490,629	
6	特別損失				
	(1) 固定資産売却損	0			
	(2) 過年度損益修正損	165,947			
	(3) その他特別損失	0		165,947	
	当年度純利益				324,682
	前年度繰越利益剰余金				631,859,609
	当年度未処分利益剰余金				3,950,578,193
					4,582,437,802

令和4年度 高砂市下水道事業剰余金計算書
(令和4年4月1日から令和5年3月31日まで)

(単位：円)

	資本金		剰余金								資本合計
	自己資本金	借入資本金	資本剰余金					利益剰余金			
			受贈財産 評価額	寄附金	国庫補助金	受益者負担金	補助金	資本剰余金 合計	未処分 利益剰余金	利益剰余金 合計	
前年度末残高	5,084,839,356	0	8,379,650	0	1,510,293,318	51,942,024	0	1,570,614,992	3,950,578,193	3,950,578,193	10,606,032,541
前年度処分額	0	0	0	0	0	0	0	0	0	0	0
議会の議決による処分額	0	0	0	0	0	0	0	0	0	0	0
								0		0	0
処分後残高	5,084,839,356	0	8,379,650	0	1,510,293,318	51,942,024	0	1,570,614,992	3,950,578,193	3,950,578,193	10,606,032,541
当年度変動額	0	0	675,000	0	0	0	0	675,000	631,859,609	631,859,609	632,534,609
受贈財産の受入			675,000					675,000			675,000
								0			0
当年度純利益								0	631,859,609	631,859,609	631,859,609
当年度末残高	5,084,839,356	0	9,054,650	0	1,510,293,318	51,942,024	0	1,571,289,992	(当年度未処分 利益剰余金) 4,582,437,802	4,582,437,802	11,238,567,150

令和4年度 高砂市下水道事業剰余金処分計算書(案)

(単位：円)

	資本金	資本剰余金	未処分利益剰余金
当年度末残高	5,084,839,356	1,571,289,992	4,582,437,802
議会の議決による処分額	0	0	0
	0	0	0
	0	0	0
処分後残高	5,084,839,356	1,571,289,992	(繰越利益剰余金) 4,582,437,802

令和4年度 高砂市下水道事業貸借対照表
(令和5年3月31日)

(単位：円)

		資 産 の 部		
1	固 定 資 産			
(1)	有 形 固 定 資 産			
	イ 土 地		2,850,800,797	
	ロ 立 木		0	
	ハ 建 物	3,469,319,877		
	減価償却累計額	<u>△ 316,141,534</u>	3,153,178,343	
	ニ 構 築 物	57,019,410,312		
	減価償却累計額	<u>△ 12,186,146,137</u>	44,833,264,175	
	ホ 機 械 及 び 装 置	10,266,772,468		
	減価償却累計額	<u>△ 3,584,530,068</u>	6,682,242,400	
	ヘ 車 両 運 搬 具	4,368,055		
	減価償却累計額	<u>△ 2,047,079</u>	2,320,976	
	ト 工 具 器 具 備 品	1,973,621		
	減価償却累計額	<u>△ 1,019,290</u>	954,331	
	チ 建 設 仮 勘 定		<u>154,654,775</u>	
	有形固定資産合計			57,677,415,797
(2)	無 形 固 定 資 産			
	イ 電 話 加 入 権		1,008,000	
	ロ 施 設 利 用 権		1,641,116,048	
	ハ その他無形固定資産		<u>11,836,540</u>	
	無形固定資産合計			1,653,960,588
(3)	投 資			
	イ 出 資 金		<u>1,076,400</u>	
	投資合計			<u>1,076,400</u>
	固定資産合計			59,332,452,785
2	流 動 資 産			
(1)	現 金 預 金			842,526,390
(2)	未 収 金	131,531,060		
	貸倒引当金	<u>△ 2,046,725</u>	129,484,335	
(3)	その他流動資産			<u>0</u>
	流動資産合計			972,010,725
	資産合計			<u>60,304,463,510</u>

負債の部

3 固定負債			
(1) 企業債			
イ 建設改良企業債	19,961,223,927		
ロ 資本費平準化債	<u>3,143,989,332</u>		
企業債合計		23,105,213,259	
(2) 引当金		<u>0</u>	
固定負債合計			23,105,213,259
4 流動負債			
(1) 企業債			
イ 建設改良企業債	1,748,973,123		
ロ 資本費平準化債	<u>482,627,381</u>		
企業債合計		2,231,600,504	
(2) 未払金		247,337,533	
(3) 預り金		54,762,105	
(4) 引当金			
イ 賞与引当金	<u>16,691,000</u>		
引当金合計		<u>16,691,000</u>	
流動負債合計			2,550,391,142
5 繰延収益			
(1) 長期前受金		29,696,317,100	
(2) 収益化累計額		<u>△ 6,286,025,141</u>	
繰延収益合計			<u>23,410,291,959</u>
負債合計			<u><u>49,065,896,360</u></u>

資本の部

6 資本金			5,084,839,356
7 剰余金			
(1) 資本剰余金			
イ 受贈財産評価額	9,054,650		
ロ 寄附金	0		
ハ 国庫補助金	1,510,293,318		
ニ 受益者負担金	51,942,024		
ホ 補助金	<u>0</u>		
資本剰余金合計		1,571,289,992	
(2) 利益剰余金			
イ 当年度未処分利益剰余金	<u>4,582,437,802</u>		
利益剰余金合計		<u>4,582,437,802</u>	
剰余金合計			<u>6,153,727,794</u>
資本合計			<u>11,238,567,150</u>
負債・資本合計			<u><u>60,304,463,510</u></u>

注 記 一 覧

- 1 重要な会計方針に係る事項に関する注記
 - (1) 固定資産の減価償却の方法
有形固定資産及び無形固定資産の減価償却の方法は定額法による。
 - (2) 引当金の計上方法
 - ア 退職給付引当金の計上方法
職員の退職手当は、「職員の退職手当に係る取扱いに関する覚書」に基づき、兵庫県市町村職員退職手当組合の追加負担金は一般会計が負担することとなっているため、退職給付引当金は計上していない。
 - イ 賞与引当金の計上方法
職員の期末手当及び勤勉手当の支給に備えるため、法定福利費を含めて令和4年度末における支給見込額に基づき、令和4年度の負担に属する額を計上している。
 - ウ 貸倒引当金の計上方法
債権の不納欠損による損失に備えるため、過去の貸倒実績率の平均により、回収不能見込額を差額補充法により計上している。
 - (3) 消費税及び地方消費税の会計処理
消費税及び地方消費税の会計処理は税抜処理により行っている。
- 2 キャッシュ・フロー計算書等に関する注記
 - (1) 重要な非資金取引
受贈財産の受入による資産の取得額は34,721,000円である。
- 3 令和4年度貸借対照表等に関する注記
 - (1) 企業債の償還に係る他会計の負担
貸借対照表に計上されている企業債（当該年度末日の翌日から起算して1年以内に償還予定のものも含む。）のうち、他会計が負担すると見込まれる額は17,285,193,214円である。
 - (2) 引当金の取崩し
 - ア 賞与引当金の取崩し
令和4年度において、職員の期末手当及び勤勉手当の支給及びそれらに係る法定福利費を支払うため、賞与引当金18,626,000円を取り崩した。
 - イ 貸倒引当金の取崩し
令和4年度において、過年度未収金（受益者負担金）の不納欠損処理のため、貸倒引当金75,318円を取り崩した。
令和4年度において、過年度未収金（下水道使用料）の不納欠損処理のため、貸倒引当金1,098,377円を取り崩した。
- 4 セグメント情報に関する注記
 - (1) 報告セグメントの概要
下水道事業会計は、単一事業であるため記載を省略している。
- 5 リース契約により使用する固定資産に関する注記
 - (1) リース取引の処理方法
所有権移転外ファイナンス・リース取引については、中小規模の特例措置により、通常の賃貸借取引に係る方法に準じた会計処理を行っている。

付 属 書 類

令和4年度 高砂市下水道事業報告書

1 概 況

(1) 総括事項

下水道事業は、昭和25年度に公共下水道事業計画の認可を受け、昭和40年度に高砂浄化センターの供用が開始され、令和4年度末の処理区域内人口は84,841人で普及率は96.7%となりました。

令和4年度は、藍屋町地区雨水管渠整備工事、百合丘地区雨水管渠整備工事（第2工区）、鹿島第2ポンプ場雨水電動ポンプ設備工事、米新真空式下水道施設電気設備工事等を行いました。

ア 業務状況

令和4年度の水洗化戸数は、令和3年度と比較して59戸増加し37,881戸、水洗化人口は789人減少し78,987人で、水洗化率は93.1%に上昇しました。また、有収水量は8,068,606m³で令和3年度と比較して164,847m³減少しました。

イ 経理状況

収益的収支（税抜）については、料金収益1,101,814千円が主な営業収益2,139,902千円と、一般会計負担金1,285,718千円が主な営業外収益2,250,046千円による総収益4,390,440千円に対し、減価償却費2,410,705千円、支払利息388,060千円、終末処理場費382,095千円等による総費用は3,758,580千円となり、令和3年度と比較して58,308千円減少の631,860千円の純利益を計上しました。

(2) 経営指標に関する事項

令和4年度決算における経営成績について、経営の健全性を示す経常収支比率は、前年度比1.2ポイント減少の116.80%となりましたが、健全経営の水準とされる100%を上回っています。また、料金水準等を評価することができる料金回収率は、前年度比1.92ポイント減少の115.82%となり、使用料で回収すべき経費を全て使用料で賄っている状況とされる100%を上回っています。

一方、償却対象資産の減価償却の状況を示す有形固定資産減価償却率は前年度比3.24ポイント増加の22.74%、法定耐用年数を経過した管渠延長の割合を示す管渠老朽化率は前年度比0.91ポイント増加の4.37%となりました。

今後、老朽施設の更新や耐震化の推進を行いながら需要者サービスを安定的に継続させるため、より一層の経営の効率化を進めてまいります。

	平成30年度	令和元年度	令和2年度	令和3年度	令和4年度
経常収支比率（%）	115.94	115.23	115.88	118.00	116.80
経費回収率（%）	119.92	113.45	116.60	117.74	115.82
有形固定資産減価償却率（%）	10.78	14.14	16.35	19.50	22.74
管渠老朽化率（%）	3.41	3.40	3.44	3.46	4.37

(3) 下水道事業の組織

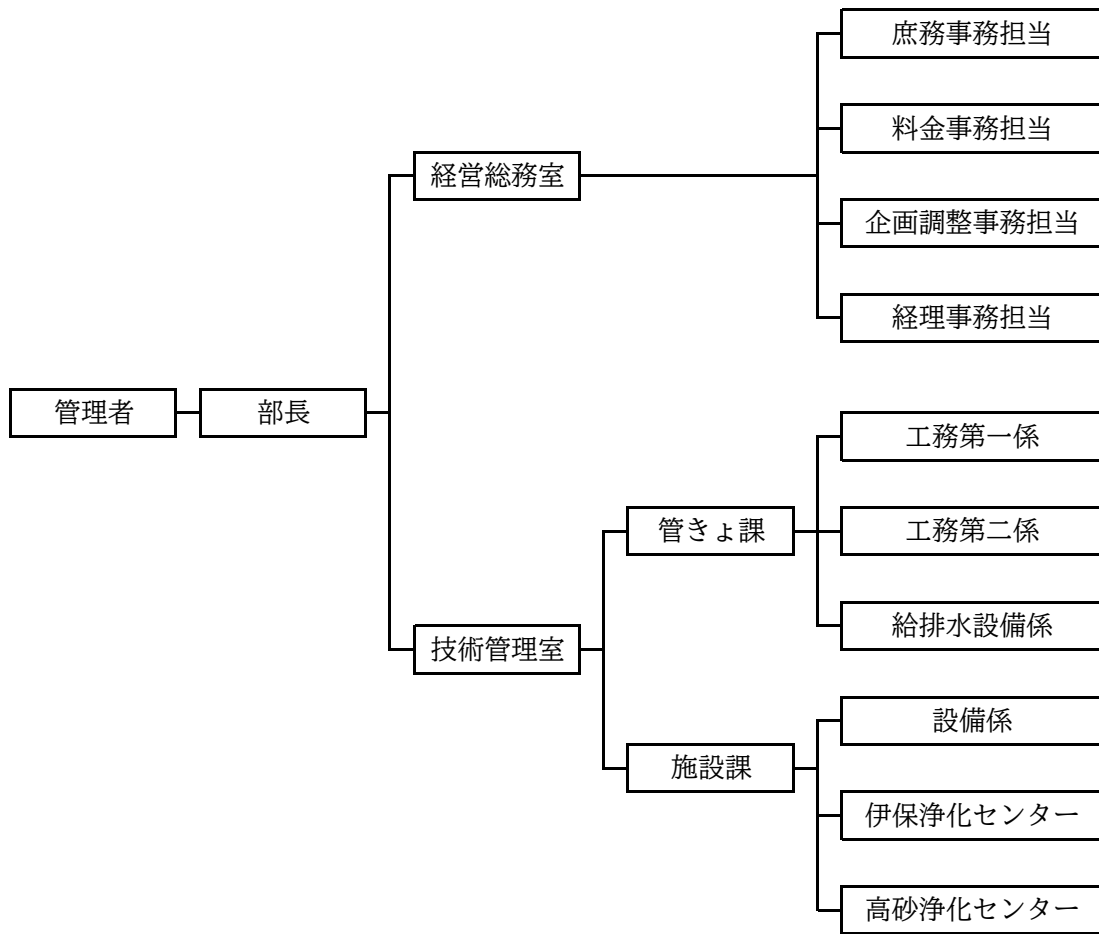

(4) 議会議決状況

議案番号	件名	提出年月日	議決年月日	備考
高報第4号	令和3年度高砂市下水道事業会計予算繰越計算書について	4.6.8	4.6.9	報告
高議第55号	令和3年度高砂市下水道事業会計決算認定について	4.9.20	4.10.5	継続審議
高予第32号	第1回令和4年度高砂市下水道事業会計補正予算	4.9.20	4.10.5	原案可決
高予第42号	第2回令和4年度高砂市下水道事業会計補正予算	4.12.5	4.12.16	原案可決
高議第55号	令和3年度高砂市下水道事業会計決算認定について	4.9.20	4.12.16	認定
高予第7号	第3回令和4年度高砂市下水道事業会計補正予算	5.2.22	5.3.2	原案可決
高予第15号	令和5年度高砂市下水道事業会計予算	5.2.22	5.3.27	原案可決

(5) 行政官庁同意・許可事項

申請年月日	申請先	件名	番号	同意年月日
4.7.26	兵庫県知事	令和4年度起債協議申請 (同意額 443,500,000 円)	市振第2376-15号	4.8.17
5.2.10	兵庫県知事	令和4年度起債協議(国補正第2号分)申請 (同意額 2,800,000 円)	市振第4549-21号	5.3.15

(6) 職員に関する事項

職員の配置状況

ア 勘定別配置状況

(単位：人)

勘定名		職名	特別職	事務吏員	技術吏員	事務員	技術員	その他	合計	前年度末
損益勘定	管渠費			1	4				5	5
	ポンプ場費									
	終末処理場費			3	4		5		12	11
	業務費									
	総係費			2	3	1		3	9	11
資本勘定	事務費				4			4	4	
合計				6	15	1	5	3	30	31
前年度末				6	18		5	2	31	

イ 組織別配置状況

(単位：人)

組織名		職名	特別職	事務吏員	技術吏員	事務員	技術員	その他	合計
管理者									
部長					1				1
室長					1				1
課長・主幹					1				1
副課長					1				1
係長				1	3				4
経営総務室	庶務								
	料金							1	1
	企画調整				1				1
	経理			1		1			2
管きよ課	工務第一								
	工務第二				3				3
	給排水設備			1				1	2
施設課	設備				1				1
	伊保浄化センター			2	2		4		8
	高砂浄化センター			1	1		1	1	4
合計				6	15	1	5	3	30
前年度末				6	18		5	2	31

2 工 事

(1) 建設改良工事の概況

ア 繰越し工事

(2,000,000円以上)

工 事 名	工 事 内 容	工 事 費	工 期	施 工 場 所
天川ポンプ場受変電ほか 電気設備工事	受変電設備	128,700,000 円	4.6.6	曾根町
	コントロールセンタ		6.3.15	
	補助継電器盤			
	中央監視・計装設備			
	直流電源装置			
	現場操作盤			
	冷却水ポンプ			
伊保東面整備工事	総延長	L= 190.9 m	4.8.9	伊保東
	管渠工 (φ250) mm	L= 43.5 m	5.4.28	
	(φ200) mm	L= 147.4 m		

イ 4年度工事

(2,000,000円以上)

工 事 名	工 事 内 容	工 事 費	工 期	施 工 場 所	
鹿島第2ポンプ場雨水電 動ポンプ設備工事	電動ポンプ設備の長寿命化工事	61,050,000 円	4.5.10	曾根町	
	主ポンプ設備 (長寿命・無注水化)		5.3.14		
米新真空式下水道施設電 気設備工事	遠方監視設備	10,956,000	4.6.20	米田新	
			一式		5.2.8
藍屋町地区雨水管渠整備 工事	総延長	L= 212.9 m	3.7.6	高砂町	
	管渠工 (φ600) mm	L= 123.4 m	4.9.30		
	管渠工 (φ500) mm	L= 45.0 m			
	管渠工 (φ450) mm	L= 44.5 m			
天川ポンプ場No.3エンジ ンポンプ機械設備工事	ポンプ用原動機整備	8,030,000	4.8.26 5.1.31	曾根町	
高砂浄化センターポンプ 施設主ポンプ機械設備工 事	φ1,200立軸斜流ポンプ	1台	183,700,000	4.9.5 6.3.27	高砂町
	ポンプ原動機	1台			
	ポンプ減速機	1台			
	吐出弁	1台			
	逆流防止弁	1台			
	空気槽150L	1槽			
	消音器	1台			
	ポンプ井排水ポンプ	1台			
曾根汚水管布設工事	総延長	L= 6.2 m	4.9.27	曾根町	
	管渠工 (φ150) mm	L= 6.2 m	4.12.15		
曾根地区雨水管渠工事	総延長	L= 16.1 m	4.9.27	曾根町	
	管渠工 (φ700) mm	L= 7.5 m	5.2.24		
	管渠工 (φ600) mm	L= 8.6 m			
鹿島第2ポンプ場No.3エン ジンポンプ復旧工事	ポンプ用原動機整備	9,900,000	4.9.30 5.2.28	曾根町	
百合丘地区雨水管渠整備 工事 (第2工区)	取付管接続工	5箇所	4.12.8	百合丘	
	グレーチング蓋設置工	10箇所	5.3.24		
	街渠柵設置工	4箇所			

(2) 本年度に施工した管渠延長は次のとおりである。

種 別	形 状	口 径	新 設	撤 去
管渠	○	$\phi 700$ ^{mm}	7.5 ^m	m
管渠	○	$\phi 600$	132.0	
管渠	○	$\phi 500$	45.0	
管渠	○	$\phi 400$	44.5	
管渠	○	$\phi 150$	6.2	
計			235.2	

(3) 開発行為等に伴い受贈した管渠延長は次のとおりである。

種 別	形 状	口 径	新 設	撤 去
管渠	○	$\phi 300$ ^{mm}	62.3 ^m	m
管渠	○	$\phi 200$	255.1	
計			317.4	

3 業 務

(1) 事業量

下水道の状況は令和5年3月末で次のとおりである。

分類	区分	単位	令和4年度	令和3年度	比較	
					増減	比率
行政区域内人口		人	87,781	88,732	△ 951	98.9%
処理区域内人口		人	84,841	85,780	△ 939	98.9%
普及率		%	96.7	96.7	0.0	—
処理面積		ha	1,398.9	1,398.9	0.0	100.0%
水洗化人口		人	78,987	79,776	△ 789	99.0%
水洗化戸数		戸	37,881	37,822	59	100.2%
水洗化率		%	93.1	93.0	0.1	—
汚水処理水量		m ³	9,418,453	10,093,081	△ 674,628	93.3%
雨水処理水量		m ³	305,955	469,416	△ 163,461	65.2%
汚水・雨水合計処理水量		m ³	9,724,408	10,562,497	△ 838,089	92.1%
1日平均汚水処理水量		m ³	25,804	27,652	△ 1,848	93.3%
1人1日平均汚水処理水量		m ³	0.327	0.347	△ 0.020	94.2%
有収水量		m ³	8,068,606	8,233,453	△ 164,847	98.0%
有収率		%	85.7	81.6	4.1	—

(2) 事業収入に関する事項

区 分	令和4年度決算額	令和3年度決算額	比 較		備 考
			増 減	比 率	
下水道事業収益	円 4,390,439,422	円 4,530,306,331	円 △ 139,866,909	% 96.9	
営業収益	2,139,902,305	2,214,311,671	△ 74,409,366	96.6	
営業外収益	2,250,046,488	2,315,994,660	△ 65,948,172	97.2	
特別利益	490,629	0	490,629	皆増	

(3) 事業費用に関する事項

区 分	令和4年度決算額	令和3年度決算額	比 較		備 考
			増 減	比 率	
下水道事業費用	円 3,758,579,813	円 3,840,138,878	円 △ 81,559,065	% 97.9	
営業費用	3,301,195,122	3,321,538,011	△ 20,342,889	99.4	
営業外費用	457,218,744	517,601,577	△ 60,382,833	88.3	
特別損失	165,947	999,290	△ 833,343	16.6	

4 会 計

(1) 重要契約の要旨

令和4年度中の重要契約（2,000,000円以上）は次のとおりである。

契約の方法	契約年月日	契約金額	契約の内容	契約の相手方
随意契約	4.4.1	円 4,584,682 (下水分3,492,466)	ネットワーク管理業務委託	高砂市
随意契約	4.5.9	61,050,000	鹿島第2ポンプ場雨水電動ポンプ設備工事	新菱工業(株)関西支店
指名競争入札	4.5.13	200,713,920	高砂市ポンプ場運転管理業務委託（長期継続契約）	(株)ニチジョー
指名競争入札	4.6.3	128,700,000	天川ポンプ場受変電ほか電気設備工事	JFEプラントエンジニアリング(株)関西営業部
指名競争入札	4.6.7	8,800,000	米田地区雨水管渠設計業務委託	(株)日本インシーク 神戸支社
随意契約	4.6.17	10,956,000	米新真空式下水道施設電気設備工事	(株)西島製作所 大阪支店
指名競争入札	4.6.17	2,133,890	高砂浄化センター汚泥処理用活性炭	双和化学産業(株)
指名競争入札	4.6.22	19,228,000	荒井ポンプ場耐震診断業務委託	(株)昭和設計 神戸事務所
指名競争入札	4.6.22	8,822,000	伊保浄化センター管理棟耐震診断業務委託	(株)昭和設計 神戸事務所
随意契約	4.7.5	15,356,000	高砂放流吐口設計業務委託	内外エンジニアリング(株)神戸営業所
指名競争入札	4.7.22	2,750,000	市内管路施設等調査業務委託	(有)淡路環境
郵便応募型入札	4.8.8	63,269,800	伊保東面整備工事	白山重機建設
随意契約	4.8.25	8,030,000	天川ポンプ場No.3エンジンポンプ機械設備工事	ヤンマーエネルギーシステム(株)大阪支社
公募型指名競争入札	4.9.2	183,700,000	高砂浄化センターポンプ施設主ポンプ機械設備工事	(株)鶴見製作所
随意契約	4.9.22	2,189,000	高砂浄化センター合流汚水ポンプ現場盤外修繕	(株)荏原電産 大阪支店
郵便応募型入札	4.9.26	2,073,500	曾根污水管布設工事	東伸(株)
郵便応募型入札	4.9.26	8,444,700	曾根地区雨水管渠整備工事	(有)シンセイ建設

契約の方法	契約年月日	契約金額	契約の内容	契約の相手方
随意契約	4.9.29	9,900,000	鹿島第2ポンプ場No.3エンジンポンプ復旧工事	ヤンマーエネルギーシステム(株)大阪支社
指名競争入札	4.11.11	3,949,000	脱臭用活性炭	三豊化成(株)
郵便応募型入札	4.12.7	14,116,300	百合丘地区雨水管渠整備工事(第2工区)	(株)寺下建設
随意契約	5.2.15	2,992,000	中島・緑丘地区雨水管渠整備工事(第2工区)に伴う被害家屋事後調査業務委託	(有)大田建築事務所 姫路支店

(2) 企業債および一時借入金の概況

ア 企業債

前年度末残高	本年度借入高	本年度償還高	本年度末残高	備 考
円 27,475,051,739	円 196,100,000	円 2,334,337,976	円 25,336,813,763	

イ 一時借入金

前年度末残高	本年度借入高	本年度返済高	本年度末残高	備 考
円 0	円 0	円 0	円 0	

5 付 帯 工 事

(1) 修繕工事の概況

ア 管渠維持補修

区 分	件 数
下水道施設(汚水)	14 件
下水道施設(雨水)	13 件

イ ポンプ場維持補修

区 分	件 数
汚水中継ポンプ場	11 件
雨水ポンプ場	17 件

ウ 処理場維持補修

区 分	件 数
高砂浄化センター	24 件
伊保浄化センター	12 件

6 そ の 他

(1) 一般会計負担金等の使途について

- ア (款) 下水道事業収益 (項) 営業収益 (目) 一般会計負担金
1,037,618,085円については、委託料及び動力費等(課税仕入れ)に342,274,644円(特定収入)、減価償却費及び企業債利息等に695,343,441円(特定収入以外)それぞれ充当した。
- イ (款) 下水道事業収益 (項) 営業外収益 (目) 一般会計負担金
1,285,717,724円については、委託料及び動力費等(課税仕入れ)に253,582,335円(特定収入)、減価償却費及び企業債利息等に1,032,135,389円(特定収入以外)それぞれ充当した。
- ウ (款) 資本的収入 (項) 補助金 (目) 国庫補助金
108,385,750円については、委託料及び工事請負費(課税仕入れ)に107,055,750円(特定収入)、補償費に1,330,000円(特定収入以外)それぞれ充当した。
- エ (款) 資本的収入 (項) 負担金 (目) 一般会計負担金
190,120,234円については、課税仕入れのための企業債償還金に119,435,071円(特定収入)、課税仕入れ以外のための企業債償還金に70,685,163円(特定収入以外)それぞれ充当した。
- オ (款) 資本的収入 (項) 負担金 (目) 受益者負担金
7,285,372円については、委託料及び工事請負費(課税仕入れ)に7,088,167円(特定収入)、補償費等に197,205円(特定収入以外)それぞれ充当した。
- カ (款) 資本的収入 (項) 分担金 (目) 受益者分担金
4,061,284円については、委託料及び工事請負費(課税仕入れ)に3,951,351円(特定収入)、補償費等に109,933円(特定収入以外)それぞれ充当した。

令和4年度 高砂市下水道事業キャッシュ・フロー計算書

(令和4年4月1日から令和5年3月31日まで)

(単位：円)

1 業務活動によるキャッシュ・フロー

(1) 当年度純利益		631,859,609
(2) 減価償却費		2,410,704,604
(3) 引当金の増減額 (△は減少)		△ 1,568,695
ア 賞与引当金の増減額 (△は減少)	△ 1,935,000	
イ 貸倒引当金の増減額 (△は減少)	366,305	
(4) 長期前受金戻入額		△ 951,411,878
(5) 受取利息		△ 17
(6) 預託金収入		△ 1,500,000
(7) 支払利息		388,059,851
(8) 預託金		1,500,000
(9) 固定資産売却益		0
(10) 固定資産除却費		88,202
(11) 未収金の増減額 (△は増加)		86,333
(12) 貯蔵品の増減額 (△は増加)		0
(13) その他流動資産の増減額 (△は増加)		0
(14) 未払金の増減額 (△は減少)		△ 220,363,091
(15) 前受金の増減額 (△は減少)		0
(16) その他流動負債の増減額 (△は減少)		△ 59,405,357
小 計		<u>2,198,049,561</u>
(17) 利息の受取額		17
(18) 利息の支払額		△ 388,059,851
(19) 固定資産売却益の受取額		<u>0</u>
業務活動によるキャッシュ・フロー		1,809,989,727

2 投資活動によるキャッシュ・フロー

(1) 有形固定資産の取得による支出		△ 305,025,670
(2) 有形固定資産の売却による収入		0
(3) 有形固定資産の取得に係る寄附金収入		0
(4) 無形固定資産の取得による支出		△ 24,928,552
(5) 負担金の収入		197,405,606
(6) 補助金の収入		108,385,750
(7) 分担金の収入		4,061,284
(8) 負担金の払戻		<u>0</u>
投資活動によるキャッシュ・フロー		△ 20,101,582

3 財務活動によるキャッシュ・フロー

(1) 一時借入れによる収入		0
(2) 一時借入金の返済による支出		0
(3) 企業債の発行による収入		196,100,000
(4) 企業債の償還による支出		△ 2,334,337,976
(5) リース債務の返済による支出		<u>0</u>
財務活動によるキャッシュ・フロー		△ 2,138,237,976

現金及び現金同等物の増加額		△ 348,349,831
現金及び現金同等物の期首残高		1,190,876,221
現金及び現金同等物の期末残高		<u><u>842,526,390</u></u>

収 益 費 用 明 細 書
収 益

(単位：円)

款	項	目	節	金額	備考	
下水道事業収益				4,390,439,422		
	営業収益			2,139,902,305		
		料金収益			1,101,814,220	
			下水道使用料		1,101,814,220	
		一般会計負担金			1,037,618,085	
			一般会計負担金		1,037,618,085	
		その他営業収益			470,000	
			手数料		470,000	
	営業外収益				2,250,046,488	
		受取利息			17	
			預金利息		0	
			預託金利息		17	
		一般会計負担金			1,285,717,724	
			一般会計負担金		1,285,717,724	
		預託金収入			1,500,000	
			預託金収入		1,500,000	
		長期前受金戻入			951,411,878	
			受贈財産評価額			
			長期前受金戻入		117,746,082	
			国庫補助金			
			長期前受金戻入		763,128,847	
			一般会計負担金			
			長期前受金戻入		29,003,549	
		受益者負担金				
	長期前受金戻入			40,223,222		
	その他の					
	長期前受金戻入		1,310,178			
	消費税還付金			0		
		消費税還付金		0		
	雑収益			11,416,869		
		延滞金		0		
		その他雑収益		11,416,869		
	特別利益				490,629	
固定資産売却益				0		
		固定資産売却益		0		
過年度損益 修正益				490,629		
	過年度損益 修正益		490,629			

費 用

(単位：円)

款	項	目	節	金額	備考		
下水道事業費用				3,758,579,813			
	営業費用			3,301,195,122			
		管渠費			53,285,291		
				給料		17,607,814	予算額 17,608,000
				手当等		7,982,436	予算額 10,675,000
				賞与引当金額 繰入		3,048,000	予算額 3,048,000
				法定福利費		7,492,737	予算額 7,508,000
				旅費		5,438	
				備用品費		266,721	
				燃料費		206,099	
				光熱水費		115,494	
				印刷製本費		0	
				通信運搬費		182,064	
				委託料		8,987,076	
				賃借料		1,942,767	
				修繕費		4,767,885	
				材料費		634,120	
				研修費		0	
				保険料		40,040	
				公課費		6,600	
				ポンプ場費		184,799,621	
					備用品費		676,248
				燃料費		2,280	
				光熱水費		516,770	
				通信運搬費		617,308	
				委託料		120,051,763	
				手数料		221,300	
		修繕費		7,374,633			

(単位：円)

款	項	目	節	金額	備考
			動力費	52,750,716	
			薬品費	0	
			材料費	2,588,603	
		終末処理場費		382,095,487	
			給料	50,436,156	予算額 51,611,000
			手当等	17,579,321	予算額 19,354,000
			賞与引当金 繰入額	7,452,000	予算額 7,452,000
			法定福利費	27,467,409	予算額 27,884,000
			旅費	4,057	
			備用品費	1,456,091	
			燃料費	358,664	
			光熱水費	1,489,861	
			印刷製本費	19,293	
			通信運搬費	342,848	
			委託料	141,385,077	
			手数料	82,800	
			賃借料	755,283	
			修繕費	12,883,520	
			動力費	60,806,829	
			薬品費	20,164,012	
			材料費	8,915,463	
			負担金	30,391,483	
			研修費	0	
			保険料	78,920	
			公課費	26,400	
		流域下水道 管 理 費		150,378,091	
			負担金	150,378,091	

(単位：円)

款	項	目	節	金額	備考
		水洗便所 普及奨励費		165,000	
			備用品費	0	
			補助金	165,000	
		業務費		44,525,287	
			報償費	1,504,896	
			旅費	0	
			備用品費	0	
			印刷製本費	0	
			通信運搬費	17,647	
			手数料	428	
			負担金	43,002,316	
			研修費	0	
		総係費		75,153,539	
			給料	30,601,260	予算額 30,602,000
			手当等	13,507,894	予算額 16,665,000
			賞与引当金額 繰入	6,191,000	予算額 6,191,000
			法定福利費	13,099,432	予算額 13,682,000
			旅費	27,784	
			被服費	97,710	
			備用品費	176,556	
			光熱水費	2,566,217	
			印刷製本費	151,805	
			通信運搬費	241,319	
			委託料	5,026,126	
			手数料	0	
			賃借料	0	
			修繕費	570,000	
			負担金	264,820	

(単位：円)

款	項	目	節	金額	備考
			研 修 費	42,274	
			保 險 料	1,049,342	
			貸 倒 引 当 金 繰 入 額	1,540,000	
		減 価 償 却 費		2,410,704,604	
			有 形 固 定 資 産 減 価 償 却 費	2,346,279,752	
			無 形 固 定 資 産 減 価 償 却 費	64,424,852	
		資 産 減 耗 費		88,202	
			固 定 資 産 除 却 費	88,202	
	営 業 外 費 用			457,218,744	
		支 払 利 息		388,059,851	
			企 業 債 利 息	388,059,851	
			一 時 借 入 金 利 息	0	
		預 託 金		1,500,000	
			預 託 金	1,500,000	
		雑 支 出		67,658,893	
			不 用 品 売 却 原 価	0	
			そ の 他 雑 支 出	67,658,893	
	特 別 損 失			165,947	
		固 定 資 産 売 却 損		0	
			固 定 資 産 売 却 損	0	
		過 年 度 損 益 修 正 損		165,947	
			過 年 度 損 益 修 正 損	165,947	
		そ の 他 特 別 損 失		0	
			そ の 他 特 別 損 失	0	
	予 備 費			0	
		予 備 費		0	
			予 備 費	0	

固 定 資 産

(1) 有形固定資産明細書

資産の種類	年度当初現在高	当年度増加額	当年度減少額	年度末現在高
土地	2,850,125,797	675,000	0	2,850,800,797
立木	0	0	0	0
建物	3,469,319,877	0	0	3,469,319,877
構築物	56,856,576,652	162,833,660	0	57,019,410,312
機械及び装置	10,162,669,088	104,242,948	139,568	10,266,772,468
車両運搬具	3,522,948	845,107	0	4,368,055
工具器具備品	1,973,621	0	0	1,973,621
小計	73,344,187,983	268,596,715	139,568	73,612,645,130
建設仮勘定	83,504,820	329,954,222	258,804,267	154,654,775
合計	73,427,692,803	598,550,937	258,943,835	73,767,299,905

(2) 無形固定資産明細書

資産の種類	年度当初現在高	当年度増加額	当年度減少額	当年度減価償却高
電話加入権	1,008,000	0	0	0
施設利用権	1,680,612,348	24,928,552	0	64,424,852
地上権	11,836,540	0	0	0
合計	1,693,456,888	24,928,552	0	64,424,852

(3) 投 資

資産の種類	年度当初現在高	当年度増加額	当年度減少額	当年度減価償却高
出資金	1,076,400	0	0	0
合計	1,076,400	0	0	0

明 細 書

(単位：円)

減 価 償 却 累 計 額			年度末償却未済額	備 考
当年度増加額	当年度減少額	累 計		
0	0	0	2,850,800,797	
0	0	0	0	
67,080,185	0	316,141,534	3,153,178,343	
1,774,546,316	0	12,186,146,137	44,833,264,175	
504,041,166	51,366	3,584,530,068	6,682,242,400	
471,187	0	2,047,079	2,320,976	
140,898	0	1,019,290	954,331	
2,346,279,752	51,366	16,089,884,108	57,522,761,022	
0	0	0	154,654,775	
2,346,279,752	51,366	16,089,884,108	57,677,415,797	

(単位：円)

年度末現在高	備 考
1,008,000	
1,641,116,048	
11,836,540	
1,653,960,588	

(単位：円)

年度末現在高	備 考
1,076,400	
1,076,400	

企 業 債

種 類		発行年月日	発行総額	償 還 高	
区 分	年度債			当年度償還高	償還高累計
			円	円	円
公共 (繰越)	3	平成4年10月12日	1,198,000,000	41,404,965	1,198,000,000
公共(特別) (繰越)	//	平成4年10月12日	124,760,000	4,311,923	124,760,000
公共	4	平成5年5月28日	1,330,800,000	85,469,770	1,330,800,000
公共 (特別)	//	平成5年5月28日	134,360,000	8,629,184	134,360,000
流域	//	平成5年5月28日	86,700,000	5,568,252	86,700,000
流域	5	平成6年5月27日	71,100,000	4,334,363	66,577,256
公共 (繰越)	//	平成7年3月15日	966,400,000	59,324,185	872,140,482
公共 (繰越)	//	平成7年3月27日	477,000,000	28,616,168	415,665,979
公共(特別) (繰越)	//	平成7年3月27日	78,400,000	4,703,370	68,319,104
公共 (繰越)	//	平成7年3月30日	100,600,000	6,986,848	100,600,000
流域	6	平成7年5月26日	142,200,000	8,021,883	125,208,667
公共	//	平成7年5月30日	556,700,000	35,830,367	556,700,000
公共	//	平成7年5月30日	139,500,000	9,019,603	139,500,000
流域	//	平成7年5月30日	74,600,000	4,823,387	74,600,000
公共 (繰越)	//	平成8年3月14日	369,000,000	19,066,667	308,090,537
公共 (繰越)	//	平成8年3月22日	52,600,000	3,085,915	49,412,978
公共 (繰越)	//	平成8年3月22日	43,600,000	2,547,099	40,970,741
公共 (繰越)	//	平成8年3月29日	1,135,100,000	60,734,131	973,996,810
公共	7	平成8年5月16日	102,000,000	6,085,614	95,702,621
公共	//	平成8年5月16日	397,500,000	23,715,997	372,958,744
流域	//	平成8年5月16日	62,000,000	3,699,098	58,172,182
流域	//	平成8年5月27日	125,900,000	6,623,743	104,634,624
公共 (繰越)	//	平成9年2月20日	588,900,000	29,448,703	478,888,727
公共 (繰越)	//	平成9年2月20日	1,372,200,000	68,618,629	1,115,861,963
流域	8	平成9年5月26日	88,300,000	4,268,377	70,079,885
公共	//	平成9年5月30日	243,500,000	13,215,041	216,002,959
公共	//	平成9年5月30日	627,000,000	34,028,052	556,196,531
流域	//	平成9年5月30日	41,500,000	2,252,255	36,813,646
公共 (繰越)	//	平成9年7月31日	1,180,300,000	57,804,857	932,315,843
公共 (繰越)	//	平成9年8月20日	700,300,000	34,074,742	554,483,541

明 細 書

未償還残高	発行価額	利率	償還終期	借入先	備考
円		%			
0	—	5.05	令和4年9月25日	資金運用部	
0	—	5.05	令和4年9月25日	資金運用部	
0	—	4.40	令和5年3月25日	資金運用部	
0	—	4.40	令和5年3月25日	資金運用部	
0	—	4.40	令和5年3月25日	資金運用部	
4,522,744	—	4.30	令和6年3月25日	資金運用部	
94,259,518	—	4.65	令和6年9月30日	資金運用部	
61,334,021	—	4.65	令和7年3月1日	資金運用部	
10,080,896	—	4.65	令和7年3月1日	資金運用部	
0	—	4.75	令和5年3月20日	公営企業金融公庫	
16,991,333	—	3.85	令和7年3月25日	資金運用部	
0	—	3.90	令和5年3月20日	公営企業金融公庫	
0	—	3.95	令和5年3月20日	公営企業金融公庫	
0	—	3.95	令和5年3月20日	公営企業金融公庫	
60,909,463	—	3.15	令和8年3月1日	資金運用部	
3,187,022	—	3.25	令和6年3月20日	公営企業金融公庫	
2,629,259	—	3.20	令和6年3月20日	公営企業金融公庫	
161,103,190	—	3.40	令和7年9月30日	資金運用部	
6,297,379	—	3.45	令和6年3月20日	公営企業金融公庫	
24,541,256	—	3.45	令和6年3月20日	公営企業金融公庫	
3,827,818	—	3.45	令和6年3月20日	公営企業金融公庫	
21,265,376	—	3.40	令和8年3月25日	資金運用部	
110,011,273	—	2.90	令和8年9月25日	資金運用部	
256,338,037	—	2.90	令和8年9月30日	資金運用部	
18,220,115	—	2.60	令和9年3月25日	資金運用部	
27,497,041	—	2.65	令和7年3月20日	公営企業金融公庫	
70,803,469	—	2.65	令和7年3月20日	公営企業金融公庫	
4,686,354	—	2.65	令和7年3月20日	公営企業金融公庫	
247,984,157	—	2.80	令和9年3月31日	資金運用部	
145,816,459	—	2.70	令和9年3月25日	資金運用部	

企 業 債

種 類		発行年月日	発行総額	償 還 高	
区 分	年度債			当年度償還高	償還高累計
			円	円	円
公共(特別)(繰越)	//	平成9年8月20日	6,560,000	319,192	5,194,078
公共	9	平成10年5月20日	59,800,000	3,043,636	50,278,126
公共	//	平成10年5月20日	664,300,000	33,692,322	559,000,127
流域	//	平成10年5月20日	33,500,000	1,705,047	28,165,839
流域	//	平成10年5月25日	64,400,000	2,930,775	48,838,459
公共(繰越)	//	平成10年8月10日	724,200,000	32,566,798	552,317,564
公共(繰越)	//	平成10年8月10日	842,700,000	37,895,665	642,692,641
公共	10	平成11年5月20日	250,400,000	12,255,165	199,123,058
公共	//	平成11年5月20日	651,500,000	31,787,727	518,662,833
流域	//	平成11年5月20日	39,900,000	1,952,800	31,729,274
流域	//	平成11年5月25日	75,800,000	3,331,264	54,583,530
公共(繰越)	//	平成12年3月27日	370,700,000	16,211,888	247,716,576
公共(繰越)	//	平成12年3月27日	1,472,500,000	65,041,074	1,016,665,764
公共	11	平成12年5月19日	129,900,000	6,309,000	96,401,089
公共	//	平成12年5月19日	736,300,000	35,760,710	546,421,254
流域	//	平成12年5月19日	43,000,000	2,088,430	31,911,061
流域	//	平成12年5月26日	85,300,000	3,730,440	57,000,874
公共(繰越)	//	平成13年3月26日	411,400,000	17,423,870	261,545,812
公共(繰越)	//	平成13年3月26日	1,297,100,000	55,375,074	852,423,693
公共	12	平成13年5月8日	277,700,000	12,890,943	196,460,825
公共	//	平成13年5月8日	744,700,000	34,493,849	527,700,355
流域	//	平成13年5月8日	48,500,000	2,251,389	34,311,667
流域	//	平成13年5月25日	100,600,000	4,260,674	63,956,025
公共(繰越)	//	平成14年3月25日	628,500,000	26,514,289	361,859,035
公共(特別)(繰越)	//	平成14年3月25日	17,700,000	746,703	10,190,779
公共(繰越)	//	平成14年3月25日	1,555,600,000	66,347,384	928,992,253
公共	13	平成14年5月20日	251,700,000	11,747,597	162,582,702
公共	//	平成14年5月20日	534,800,000	24,960,727	345,447,871
流域	//	平成14年5月20日	22,800,000	1,064,144	14,727,395
流域	//	平成14年5月27日	45,700,000	1,924,320	26,446,276

明 細 書

未償還残高	発行価額	利 率	償還終期	借 入 先	備 考
円		%			
1,365,922	—	2.70	令和9年3月25日	資金運用部	
9,521,874	—	2.10	令和8年3月20日	公営企業金融公庫	
105,299,873	—	2.05	令和8年3月20日	公営企業金融公庫	
5,334,161	—	2.10	令和8年3月20日	公営企業金融公庫	
15,561,541	—	2.00	令和10年3月25日	資金運用部	
171,882,436	—	1.80	令和10年3月25日	資金運用部	
200,007,359	—	1.80	令和10年3月31日	資金運用部	
51,276,942	—	1.80	令和9年3月20日	公営企業金融公庫	
132,837,167	—	1.75	令和9年3月20日	公営企業金融公庫	
8,170,726	—	1.80	令和9年3月20日	公営企業金融公庫	
21,216,470	—	1.70	令和11年3月25日	資金運用部	
122,983,424	—	2.00	令和12年3月1日	資金運用部	
455,834,236	—	2.00	令和11年9月30日	資金運用部	
33,498,911	—	2.00	令和10年3月20日	公営企業金融公庫	
189,878,746	—	2.00	令和10年3月20日	公営企業金融公庫	
11,088,939	—	2.00	令和10年3月20日	公営企業金融公庫	
28,299,126	—	2.00	令和12年3月25日	資金運用部	
149,854,188	—	1.60	令和13年3月1日	資金運用部	
444,676,307	—	1.60	令和12年9月30日	資金運用部	
81,239,175	—	1.40	令和11年3月20日	公営企業金融公庫	
216,999,645	—	1.35	令和11年3月20日	公営企業金融公庫	
14,188,333	—	1.40	令和11年3月20日	公営企業金融公庫	
36,643,975	—	1.60	令和13年3月25日	資金運用部	
266,640,965	—	2.20	令和14年3月1日	資金運用部	
7,509,221	—	2.20	令和14年3月1日	資金運用部	
626,607,747	—	2.20	令和13年9月30日	資金運用部	
89,117,298	—	2.00	令和12年3月20日	公営企業金融公庫	
189,352,129	—	2.00	令和12年3月20日	公営企業金融公庫	
8,072,605	—	2.00	令和12年3月20日	公営企業金融公庫	
19,253,724	—	2.10	令和14年3月25日	資金運用部	

企 業 債

種 類		発行年月日	発 行 総 額	償 還 高	
区 分	年度債			当年度償還高	償還高累計
			円	円	円
公共 (繰越)	//	平成14年10月29日	454,300,000	18,875,738	256,000,631
公共 (繰越)	//	平成14年10月29日	1,173,100,000	48,741,204	661,048,518
公共	14	平成15年5月20日	1,153,700,000	51,571,665	722,072,483
公共	//	平成15年5月20日	12,800,000	571,442	8,028,149
流域	//	平成15年5月20日	48,800,000	2,181,414	30,542,721
公共	//	平成15年5月23日	381,800,000	15,516,206	218,728,022
公共	15	平成16年5月20日	119,700,000	5,374,646	65,924,166
流域	//	平成16年5月20日	47,700,000	2,141,776	26,270,532
公共	//	平成16年5月25日	1,001,200,000	40,433,079	495,942,762
資本費平準 化債(公共)	16	平成17年2月10日	604,200,000	35,541,178	550,888,259
資本費平準 化債(流域)	//	平成17年2月10日	47,500,000	2,794,118	43,308,829
公共	//	平成17年5月27日	506,100,000	22,248,967	258,859,375
流域	//	平成17年5月27日	54,100,000	2,378,322	27,670,997
公共 (繰越)	//	平成17年8月31日	468,900,000	18,544,860	213,332,491
資本費平準 化債(公共)	17	平成18年2月6日	685,900,000	40,400,000	585,800,000
資本費平準 化債(流域)	//	平成18年2月6日	45,100,000	2,600,000	37,700,000
公共	//	平成18年5月30日	864,500,000	37,157,959	394,421,687
流域	//	平成18年5月30日	44,800,000	1,925,595	20,439,667
公共 (繰越)	//	平成18年7月21日	27,000,000	1,159,342	12,242,747
資本費平準 化債(公共)	18	平成18年9月20日	759,600,000	44,682,354	625,552,956
資本費平準 化債(流域)	//	平成18年9月20日	41,200,000	2,423,530	33,929,420
公共	//	平成19年5月30日	698,700,000	29,466,501	292,620,887
流域	//	平成19年5月30日	14,800,000	624,165	6,198,352
公共 (繰越)	//	平成19年7月31日	19,800,000	831,803	8,182,560
公共	19	平成20年5月29日	816,300,000	33,616,536	305,245,903
流域	//	平成20年5月29日	27,800,000	1,144,848	10,395,486
公共 (繰越)	//	平成20年12月25日	90,800,000	3,723,692	32,554,060
資本費平準 化債(公共)	20	平成21年1月30日	917,000,000	45,850,000	664,825,000
資本費平準 化債(流域)	//	平成21年1月30日	37,600,000	1,880,000	27,260,000
公共	//	平成21年5月26日	373,900,000	15,123,351	125,380,958

明 細 書

未償還残高	発行価額	利 率	償還終期	借 入 先	備 考
円		%			
198,299,369	—	1.90	令和14年9月25日	資金運用部	
512,051,482	—	1.90	令和14年9月30日	資金運用部	
431,627,517	—	1.00	令和13年3月20日	公営企業金融公庫	
4,771,851	—	0.95	令和13年3月20日	公営企業金融公庫	
18,257,279	—	1.00	令和13年3月20日	公営企業金融公庫	
163,071,978	—	0.90	令和15年3月31日	財政融資	
53,775,834	—	2.10	令和14年3月20日	公営企業金融公庫	
21,429,468	—	2.10	令和14年3月20日	公営企業金融公庫	
505,257,238	—	2.10	令和16年3月31日	財政融資	
53,311,741	—	1.995	令和6年9月30日	その他の金融機関	
4,191,171	—	1.995	令和6年9月30日	その他の金融機関	
247,240,625	—	1.90	令和15年3月20日	公営企業金融公庫	
26,429,003	—	1.90	令和15年3月20日	公営企業金融公庫	
255,567,509	—	1.90	令和17年3月31日	財政融資	
100,100,000	—	2.10	令和7年9月30日	その他の金融機関	
7,400,000	—	2.10	令和7年9月30日	その他の金融機関	
470,078,313	—	2.30	令和16年3月20日	公営企業金融公庫	
24,360,333	—	2.30	令和16年3月20日	公営企業金融公庫	
14,757,253	—	2.40	令和16年3月20日	公営企業金融公庫	
134,047,044	—	2.20	令和8年3月31日	その他の金融機関	
7,270,580	—	2.20	令和8年3月31日	その他の金融機関	
406,079,113	—	2.10	令和17年3月20日	公営企業金融公庫	
8,601,648	—	2.10	令和17年3月20日	公営企業金融公庫	
11,617,440	—	2.30	令和17年3月20日	公営企業金融公庫	
511,054,097	—	2.20	令和18年3月20日	公営企業金融公庫	
17,404,514	—	2.20	令和18年3月20日	公営企業金融公庫	
58,245,940	—	2.00	令和18年9月20日	公営企業金融公庫	
252,175,000	—	2.05	令和10年9月30日	市中銀行	
10,340,000	—	2.05	令和10年9月30日	市中銀行	
248,519,042	—	2.10	令和19年3月20日	公営企業金融公庫	

企 業 債

種 類		発行年月日	発行総額	償 還 高	
区 分	年度債			当年度償還高	償還高累計
			円	円	円
公共	//	平成21年5月26日	362,800,000	14,674,382	121,658,760
流域	//	平成21年5月26日	22,600,000	914,116	7,578,523
資本費平準化債(公共)	21	平成22年3月5日	865,600,000	43,280,000	584,280,000
資本費平準化債(流域)	//	平成22年3月5日	38,000,000	1,900,000	25,650,000
公共	//	平成22年5月26日	384,900,000	13,795,310	103,044,124
公共	//	平成22年5月26日	278,500,000	9,981,797	74,559,077
流域	//	平成22年5月26日	5,500,000	197,127	1,472,440
公共(繰越)	//	平成23年1月27日	52,400,000	1,871,506	13,210,491
公共(繰越)	//	平成23年1月27日	55,400,000	1,978,654	13,966,818
資本費平準化債	22	平成23年3月25日	1,104,100,000	55,205,000	662,460,000
公共	//	平成23年5月26日	702,300,000	25,018,939	166,072,910
流域	//	平成23年5月26日	6,900,000	245,807	1,631,642
公共(繰越)	//	平成24年3月27日	71,000,000	2,503,945	14,407,148
公共	23	平成24年5月30日	432,000,000	15,354,383	88,560,854
流域	//	平成24年5月30日	11,800,000	419,402	2,419,024
資本費平準化債(公共)	//	平成24年5月30日	981,700,000	49,262,197	510,784,172
資本費平準化債(流域)	//	平成24年5月30日	43,700,000	2,192,887	22,737,363
公共(繰越)	//	平成25年3月26日	54,100,000	1,909,052	9,266,259
緊急防災(繰越)	//	平成25年3月26日	19,100,000	673,990	3,271,451
資本費平準化債(公共)	24	平成25年5月28日	821,100,000	40,783,248	390,090,611
資本費平準化債(流域)	//	平成25年5月28日	39,000,000	1,937,093	18,528,235
公共	//	平成25年5月30日	643,900,000	22,919,828	111,467,431
流域	//	平成25年5月30日	11,600,000	412,906	2,008,111
公共(繰越)	//	平成26年5月8日	334,000,000	11,724,125	45,930,889
公共	25	平成26年5月29日	498,900,000	17,512,472	68,607,543
流域	//	平成26年5月29日	10,800,000	379,104	1,485,192
資本費平準化債(公共)	//	平成26年5月29日	673,300,000	33,110,234	286,431,186
資本費平準化債(流域)	//	平成26年5月29日	39,200,000	1,927,701	16,676,226
公共(繰越)	//	平成27年5月12日	321,600,000	11,491,497	34,099,743
公共	26	平成27年5月28日	986,200,000	34,869,867	103,370,426

明 細 書

未償還残高	発行価額	利率	償還終期	借入先	備考
円		%			
241,141,240	—	2.10	令和19年3月20日	公営企業金融公庫	
15,021,477	—	2.10	令和19年3月20日	公営企業金融公庫	
281,320,000	—	2.37	令和11年9月30日	市中銀行	
12,350,000	—	2.37	令和11年9月30日	市中銀行	
281,855,876	—	2.00	令和22年3月20日	公営企業金融公庫	
203,940,923	—	2.00	令和22年3月20日	公営企業金融公庫	
4,027,560	—	2.00	令和22年3月20日	公営企業金融公庫	
39,189,509	—	1.90	令和22年9月20日	公営企業金融公庫	
41,433,182	—	1.90	令和22年9月20日	公営企業金融公庫	
441,640,000	—	2.22	令和13年3月1日	市中銀行	
536,227,090	—	1.80	令和23年3月20日	公営企業金融公庫	
5,268,358	—	1.80	令和23年3月20日	公営企業金融公庫	
56,592,852	—	1.70	令和24年3月20日	公営企業金融公庫	
343,439,146	—	1.60	令和24年3月20日	地方公共団体金融機構	
9,380,976	—	1.60	令和24年3月20日	地方公共団体金融機構	
470,915,828	—	1.20	令和14年3月20日	地方公共団体金融機構	
20,962,637	—	1.20	令和14年3月20日	地方公共団体金融機構	
44,833,741	—	1.50	令和25年3月20日	地方公共団体金融機構	
15,828,549	—	1.50	令和25年3月20日	地方公共団体金融機構	
431,009,389	—	1.00	令和15年3月25日	財政融資	
20,471,765	—	1.00	令和15年3月25日	財政融資	
532,432,569	—	1.40	令和25年3月20日	地方公共団体金融機構	
9,591,889	—	1.40	令和25年3月20日	地方公共団体金融機構	
288,069,111	—	1.40	令和26年3月20日	地方公共団体金融機構	
430,292,457	—	1.40	令和26年3月20日	地方公共団体金融機構	
9,314,808	—	1.40	令和26年3月20日	地方公共団体金融機構	
386,868,814	—	1.00	令和16年3月20日	地方公共団体金融機構	
22,523,774	—	1.00	令和16年3月20日	地方公共団体金融機構	
287,500,257	—	1.10	令和27年3月20日	地方公共団体金融機構	
882,829,574	—	1.20	令和27年3月20日	地方公共団体金融機構	

企 業 債

種 類		発行年月日	発行総額	償 還 高	
区 分	年度債			当年度償還高	償還高累計
			円	円	円
流域	//	平成27年5月28日	13,600,000	480,866	1,425,509
資本費平準化債(公共)	//	平成27年5月28日	721,100,000	35,305,047	274,703,030
資本費平準化債(流域)	//	平成27年5月28日	41,900,000	2,051,423	15,961,805
公共(繰越)	//	平成28年3月24日	240,400,000	9,096,128	18,146,944
公共	27	平成28年3月24日	888,300,000	33,611,022	67,054,617
流域	//	平成28年3月24日	11,800,000	446,482	890,740
資本費平準化債(公共)	//	平成28年3月25日	716,100,000	35,553,002	247,384,982
資本費平準化債(流域)	//	平成28年3月25日	43,800,000	2,174,587	15,131,213
公共(繰越)	//	平成29年3月23日	470,300,000	17,490,707	17,490,707
公共	28	平成29年3月23日	608,900,000	22,645,315	22,645,315
流域	//	平成29年3月23日	15,500,000	576,453	576,453
公共(繰越)	//	平成30年3月26日	440,000,000	0	0
公共	29	平成30年3月26日	1,189,400,000	0	0
流域	//	平成30年3月26日	14,400,000	0	0
公共(繰越)	//	平成31年3月25日	382,200,000	0	0
公共(繰越)	//	平成31年3月25日	336,100,000	0	0
公共	30	平成31年3月25日	20,400,000	0	0
流域	//	平成31年3月25日	450,000,000	0	0
公共	//	平成31年3月28日	100,000,000	0	0
流域	//	平成31年3月28日	17,100,000	0	0
公共(繰越)	//	令和2年3月26日	670,400,000	0	0
公共	元	令和2年3月26日	594,700,000	0	0
流域	//	令和2年3月26日	31,400,000	0	0
公共(繰越)	//	令和3年3月25日	633,700,000	0	0
公共	2	令和3年3月25日	516,000,000	0	0
流域	//	令和3年3月25日	27,600,000	0	0
公共(繰越)	//	令和4年3月24日	131,800,000	0	0
公共(繰越)	//	令和4年3月30日	138,100,000	0	0
公共	3	令和4年3月24日	128,400,000	0	0
流域	//	令和4年3月24日	18,600,000	0	0

明 細 書

未償還残高	発行価額	利 率	償還終期	借 入 先	備 考
円		%			
12,174,491	—	1.20	令和27年3月20日	地方公共団体金融機構	
446,396,970	—	0.80	令和17年3月20日	地方公共団体金融機構	
25,938,195	—	0.80	令和17年3月20日	地方公共団体金融機構	
222,253,056	—	0.50	令和28年3月20日	地方公共団体金融機構	
821,245,383	—	0.50	令和28年3月20日	地方公共団体金融機構	
10,909,260	—	0.50	令和28年3月20日	地方公共団体金融機構	
468,715,018	—	0.20	令和18年3月1日	財政融資	
28,668,787	—	0.20	令和18年3月1日	財政融資	
452,809,293	—	0.60	令和29年3月20日	地方公共団体金融機構	
586,254,685	—	0.60	令和29年3月20日	地方公共団体金融機構	
14,923,547	—	0.60	令和29年3月20日	地方公共団体金融機構	
440,000,000	—	0.60	令和30年3月20日	地方公共団体金融機構	
1,189,400,000	—	0.60	令和30年3月20日	地方公共団体金融機構	
14,400,000	—	0.60	令和30年3月20日	地方公共団体金融機構	
382,200,000	—	0.50	令和31年3月20日	地方公共団体金融機構	
336,100,000	—	0.50	令和31年3月20日	地方公共団体金融機構	
20,400,000	—	0.50	令和31年3月20日	地方公共団体金融機構	
450,000,000	—	0.61	令和31年3月31日	その他の金融機関	
100,000,000	—	0.50	令和31年3月20日	地方公共団体金融機構	
17,100,000	—	0.50	令和31年3月20日	地方公共団体金融機構	
670,400,000	—	0.30	令和32年3月20日	地方公共団体金融機構	
594,700,000	—	0.30	令和32年3月20日	地方公共団体金融機構	
31,400,000	—	0.30	令和32年3月20日	地方公共団体金融機構	
633,700,000	—	0.50	令和33年 3月20日	地方公共団体金融機構	
516,000,000	—	0.50	令和33年 3月20日	地方公共団体金融機構	
27,600,000	—	0.50	令和33年 3月20日	地方公共団体金融機構	
131,800,000	—	0.70	令和34年3月20日	地方公共団体金融機構	
138,100,000	—	0.70	令和34年3月20日	地方公共団体金融機構	
128,400,000	—	0.70	令和34年3月20日	地方公共団体金融機構	
18,600,000	—	0.70	令和34年3月20日	地方公共団体金融機構	

企 業 債

種 類		発行年月日	発 行 総 額	償 還 高	
区 分	年度債			当年度償還高	償還高累計
公共 (繰越)	3	令和5年3月23日	45,100,000 円	0 円	0 円
公共	4	令和5年3月23日	125,900,000	0	0
流域	//	令和5年3月23日	22,300,000	0	0
流域	//	令和5年3月30日	2,800,000	0	0
合 計			56,017,180,000	2,334,337,976	30,680,366,237

明 細 書

未償還残高	発行価額	利 率	償還終期	借 入 先	備 考
円		%			
45,100,000		1.30	令和35年3月20日	地方公共団体金融機構	
125,900,000		1.30	令和35年3月20日	地方公共団体金融機構	
22,300,000		1.30	令和35年3月20日	地方公共団体金融機構	
2,800,000		1.30	令和35年3月20日	地方公共団体金融機構	
25,336,813,763					