

令和 4 年度

高砂市水道事業会計決算書(案)

目 次

1	令和4年度 高砂市水道事業決算報告書	1
2	令和4年度 高砂市水道事業損益計算書	5
3	令和4年度 高砂市水道事業剰余金計算書	6
4	令和4年度 高砂市水道事業剰余金処分計算書(案)	7
5	令和4年度 高砂市水道事業貸借対照表	8
6	注記一覧	10
7	付 属 書 類	
(1)	令和4年度 高砂市水道事業報告書	11
(2)	令和4年度 高砂市水道事業キャッシュ・フロー計算書	24
(3)	収益費用明細書	25
(4)	固定資産明細書	31
(5)	企業債明細書	33

令和4年度高砂市水

(1) 収益的収入及び支出

収 入

区 分	予 算		
	当初予算額	補正予算額	地方公営企業法第24条 第3項の規定による支 出額に係る財源充当額
第1款 水道事業収益	1,493,891,000	△ 11,911,000	0
第1項 営業収益	1,204,415,000	△ 210,777,000	0
第2項 営業外収益	289,474,000	198,866,000	0
第3項 特別利益	2,000	0	0

支 出

区 分	予 算				
	当初予算額	補正予算額	予備費 支出額	流用増減額	地方公営企 業法第24条 第3項の 規定による 支出額
第1款 水道事業費用	1,373,079,000	34,005,000	0	0	0
第1項 営業費用	1,272,159,000	25,005,000	0	0	0
第2項 営業外費用	98,918,000	9,000,000	0	0	0
第3項 特別損失	1,002,000	0	0	0	0
第4項 予備費	1,000,000	0	0	0	0

道 事 業 決 算 報 告 書

(単位：円)

額	決 算 額	予算額に比べ 決算額の増減	備 考
合 計			
1,481,980,000	1,464,038,824	△ 17,941,176	
993,638,000	995,444,366	1,806,366	(うち、仮受消費税 89,947,070)
488,340,000	468,594,458	△ 19,745,542	(うち、仮受消費税 3,550,852)
2,000	0	△ 2,000	

(単位：円)

額			決 算 額	地 方 公 営 企 業 法 第 26 条 第 2 項 の 規 定 に よ る 繰 越 額	不 用 額	備 考
小 計	地方公営企業法第26条第2項の規定による繰越額	合 計				
1,407,084,000	0	1,407,084,000	1,297,771,538	0	109,312,462	
1,297,164,000	0	1,297,164,000	1,199,980,031	0	97,183,969	(うち、仮払消費税 55,320,438)
107,918,000	0	107,918,000	97,728,218	0	10,189,782	
1,002,000	0	1,002,000	63,289	0	938,711	(うち、仮払消費税 5,753)
1,000,000	0	1,000,000	0	0	1,000,000	

(2) 資本的収入及び支出

収 入

区 分	予 算			地方公営企業法 第26条の規定 による繰越額 に係る 財源充当額
	当初予算額	補正予算額	小 計	
第1款 資本的収入	340,967,000	△ 44,100,000	296,867,000	29,212,000
第1項 企業債	263,700,000	△ 28,700,000	235,000,000	13,800,000
第2項 固定資産 売却代金	1,000	0	1,000	0
第3項 寄附金	37,600,000	0	37,600,000	0
第4項 負担金	15,400,000	△ 15,400,000	0	15,412,000
第5項 補助金	24,266,000	0	24,266,000	0

支 出

区 分	予 算					地方公営 企業法第 26条の規 定による 繰越額
	当初予算額	補正予算額	予備費 支出額	流用 増減額	小 計	
第1款 資本的支出	1,061,288,000	△ 102,040,000	0	0	959,248,000	95,037,000
第1項 建設改良費	645,733,000	△ 102,040,000	0	0	543,693,000	95,037,000
第2項 企業債 償還金	414,555,000	0	0	0	414,555,000	0
第3項 予備費	1,000,000	0	0	0	1,000,000	0

(注) 資本的収入額が、資本的支出額に不足する額、640,810,292円は当年度分消費税資本的

(単位：円)

額		決 算 額	予 算 額 に 比 べ 決 算 額 の 増 減	備 考
継続費通次 繰越額に係る 財源充当額	合 計			
0	326,079,000	237,762,400	△ 88,316,600	
0	248,800,000	148,800,000	△ 100,000,000	
0	1,000	0	△ 1,000	
0	37,600,000	37,600,000	0	(うち、仮受消費税3,418,181)
0	15,412,000	22,161,150	6,749,150	
0	24,266,000	29,201,250	4,935,250	

(単位：円)

額		決 算 額	翌年度繰越額			不 用 額	備 考
継 続 費 通 次 繰 越 額	合 計		地 方 公 営 企 業 法 第 26 条 の 規 定 に よ る 繰 越 額	継 続 費 通 次 繰 越 額	合 計		
0	1,054,285,000	878,572,692	141,197,000	0	141,197,000	34,515,308	
0	638,730,000	464,018,223	141,197,000	0	141,197,000	33,514,777	(うち、仮払消費税 38,597,952)
0	414,555,000	414,554,469	0	0	0	531	
0	1,000,000	0	0	0	0	1,000,000	

収支調整額 30,633,344円及び過年度分損益勘定留保資金 610,176,948円で補てんした。

令和4年度 高砂市水道事業損益計算書
(令和4年4月1日から令和5年3月31日まで)

(単位：円)

1	営業収益				
	(1) 給水収益	850,517,850			
	(2) 受託工事収益	3,171,410			
	(3) 負担金	44,498,316			
	(4) その他営業収益	7,309,720		905,497,296	
2	営業費用				
	(1) 原水及び浄水費	409,464,619			
	(2) 配水費	83,951,341			
	(3) 給水費	7,306,934			
	(4) 受託工事費	12,579,819			
	(5) 総係費	127,366,898			
	(6) 減価償却費	500,564,537			
	(7) 資産減耗費	3,425,445			
	(8) その他の営業費用	0		1,144,659,593	
	営業損失				239,162,297
3	営業外収益				
	(1) 受取利息	0			
	(2) 他会計繰入金	197,703,703			
	(3) 長期前受金戻入	231,407,208			
	(4) 補助金	0			
	(5) 雑収益	35,985,122		465,096,033	
4	営業外費用				
	(1) 支払利息	67,338,491			
	(2) 雑支出	22,903,767		90,242,258	
	経常利益				374,853,775
					135,691,478
5	特別利益				
	(1) 固定資産売却益	0			
	(2) 過年度損益修正益	0		0	
6	特別損失				
	(1) 固定資産売却損	0			
	(2) 過年度損益修正損	57,536			
	(3) その他特別損失	0		57,536	
	当年度純利益				△ 57,536
	前年度繰越利益剰余金				135,633,942
	当年度未処分利益剰余金				1,558,877,193
					1,694,511,135

令和4年度 高砂市水道事業剰余金計算書
 (令和4年4月1日から令和5年3月31日まで)

(単位：円)

	資本金		剰余金								資本合計	
	自己資本金	借入資本金	資本剰余金					利益剰余金				
			受贈財産 評価額	寄附金	工事 負担金	補償金	補助金	資本 剰余金合計	未処分 利益剰余金	利益 剰余金合計		
前年度末残高	147,977,516	0	0	0	0	0	0	0	0	1,558,877,193	1,558,877,193	1,706,854,709
前年度処分額	0	0	0	0	0	0	0	0	0	0	0	0
議会の議決による処分額	0	0	0	0	0	0	0	0	0	0	0	0
									0		0	0
									0		0	0
処分後残高	147,977,516	0	0	0	0	0	0	0	0	1,558,877,193	1,558,877,193	1,706,854,709
当年度変動額	0	0	0	0	0	0	0	0	0	135,633,942	135,633,942	135,633,942
									0			0
									0			0
その他未処分利益剰余金									0	0	0	0
当年度純利益									0	135,633,942	135,633,942	135,633,942
当年度末残高	147,977,516	0	0	0	0	0	0	0	0	(当年度未処分 利益剰余金) 1,694,511,135	1,694,511,135	1,842,488,651

令和4年度 高砂市水道事業剰余金処分計算書(案)

(単位：円)

	資本金	資本剰余金	未処分利益剰余金
当年度末残高	147,977,516	0	1,694,511,135
議会の議決による処分額	0	0	0
	0	0	0
	0	0	0
処分後残高	147,977,516	0	(繰越利益剰余金) 1,694,511,135

令和4年度 高砂市水道事業貸借対照表

(令和5年3月31日)

(単位：円)

資 産 の 部		
1	固 定 資 産	
(1)	有形固定資産	
	イ 土 地	482,354,154
	ロ 立 木	6,929,737
	ハ 建 物	363,525,979
	減価償却累計額	<u>△ 243,728,495</u>
	ニ 構 築 物	3,178,310,886
	減価償却累計額	<u>△ 1,655,581,064</u>
	ホ 送 配 水 管	15,671,490,812
	減価償却累計額	<u>△ 8,257,331,163</u>
	ヘ 機 械 及 び 装 置	4,716,823,481
	減価償却累計額	<u>△ 3,735,319,953</u>
	ト 量 水 器	196,352,830
	減価償却累計額	<u>△ 98,015,423</u>
	チ 車 両 運 搬 具	12,873,532
	減価償却累計額	<u>△ 11,085,681</u>
	リ 工 具 器 具 備 品	73,428,697
	減価償却累計額	<u>△ 68,323,947</u>
	ヌ リ ー ス 資 産	0
	減価償却累計額	<u>0</u>
	ル 建 設 仮 勘 定	<u>336,751,138</u>
	有形固定資産合計	10,969,455,520
(2)	無形固定資産	
	イ 電 話 加 入 権	242,994
	ロ 施 設 利 用 権	<u>0</u>
	無形固定資産合計	242,994
(3)	投 資	
	イ 長 期 貸 付 金	<u>0</u>
	投資合計	<u>0</u>
	固定資産合計	10,969,698,514
2	流 動 資 産	
(1)	現 金 預 金	834,930,450
(2)	未 収 金	85,812,571
	貸倒引当金	<u>△ 1,171,897</u>
(3)	一 時 貸 付 金	0
(4)	前 払 費 用	954,440
(5)	前 払 金	0
(6)	その他流動資産	<u>0</u>
	流動資産合計	920,525,564
	資 産 合 計	<u>11,890,224,078</u>

負債の部

3 固定負債			
(1) 企業債		3,846,265,039	
(2) リース債務		0	
(3) 引当金		0	
固定負債合計			<u>3,846,265,039</u>
4 流動負債			
(1) 企業債		381,113,648	
(2) リース債務		0	
(3) 未払金		251,138,109	
(4) 前受金		2,927,959	
(5) 預り金		89,712,918	
(6) 引当金			
イ 賞与引当金			
引当金合計	<u>6,699,000</u>	6,699,000	
(7) その他流動負債		0	
流動負債合計			<u>731,591,634</u>
5 繰延収益			
(1) 長期前受金		11,056,845,438	
(2) 収益化累計額		△ 5,586,966,684	
繰延収益合計			<u>5,469,878,754</u>
負債合計			<u><u>10,047,735,427</u></u>

資本の部

6 資本金			147,977,516
7 剰余金			
(1) 資本剰余金			
イ 受贈財産評価額		0	
ロ 寄附金		0	
ハ 工事負担金		0	
ニ 補償金		0	
ホ 補助金		0	
資本剰余金合計			0
(2) 利益剰余金			
イ 当年度未処分			
利益剰余金	<u>1,694,511,135</u>		
利益剰余金合計		<u>1,694,511,135</u>	
剰余金合計			<u>1,694,511,135</u>
資本合計			<u>1,842,488,651</u>
負債・資本合計			<u><u>11,890,224,078</u></u>

注 記 一 覧

- 1 重要な会計方針に係る事項に関する注記
 - (1) 固定資産の減価償却の方法
有形固定資産の減価償却の方法は定額法、ただし、量水器（φ50mm以下）については取替法による。
 - (2) 引当金の計上方法
 - ア 退職給付引当金の計上方法
職員の退職手当は、「職員の退職手当に係る取扱いに関する覚書」に基づき、兵庫県市町村職員退職手当組合の追加負担金は一般会計が負担することとなっているため、退職給付引当金は計上していない。
 - イ 賞与引当金の計上方法
職員の期末手当及び勤勉手当の支給に備えるため、法定福利費を含めて令和4年度末における支給見込額に基づき、令和4年度の負担に属する額を計上している。
 - ウ 貸倒引当金の計上方法
債権の不納欠損による損失に備えるため、過去の貸倒実績率の平均により、回収不能見込額を差額補充法により計上している。
 - (3) 消費税及び地方消費税の会計処理
消費税及び地方消費税の会計処理は税抜処理により行っている。
 - (4) コロナ禍における原油価格・物価高騰等の影響による水道料金の減免額
コロナ禍における原油価格・物価高騰等の影響による水道料金の減免額195,840,410円（税込）を、営業外収益の他会計繰入金で全額充当した。
- 2 キャッシュ・フロー計算書等に関する注記
 - (1) 重要な非資金取引
受贈財産の受入による資産の取得額は9,825,648円である。
- 3 令和4年度貸借対照表等に関する注記
 - (1) 引当金の取崩し
 - ア 賞与引当金の取崩し
令和4年度において、職員の期末手当及び勤勉手当の支給及びそれらに係る法定福利費を支払うため、賞与引当金8,985,000円を取り崩した。
 - イ 貸倒引当金の取崩し
令和4年度において過年度未収金の不納欠損処理のため、貸倒引当金712,282円を取り崩した。
- 4 セグメント情報に関する注記
 - (1) 報告セグメントの概要
水道事業会計は、単一事業であるため記載を省略している。
- 5 リース契約により使用する固定資産に関する注記
 - (1) リース取引の処理方法
所有権移転ファイナンス・リース取引については、通常の売買取引に係る方法に準じた会計処理を行っている。
所有権移転外ファイナンス・リース取引については、中小規模の特例措置により通常の賃貸借取引に係る方法に準じた会計処理を行っている。

付 属 書 類

令和4年度 高砂市水道事業報告書

1 概 況

(1) 総括事項

水道事業経営にあつては、日常生活に必要な安全な水を安定して供給できるよう、令和2年度に策定した水道事業経営戦略に基づき、持続可能な経営に努めております。また、新型コロナウイルス感染症のまん延が続く中、市民の経済的な負担を軽減するため、8箇月間にわたって全世帯の水道料金の基本料金減免を行いました。

令和4年度は、老朽管対策として国道250号配水管布設替工事、市道北浜72号線配水管復旧工事等を、鉛製給水管の取替として伊保崎4丁目地内給水管改良工事、曾根地内給水管改良工事等を、また、老朽施設対策として米田水源地直流電源装置更新工事等を行いました。

ア 給水状況

令和4年度の給水人口は92,378人、給水戸数は42,248戸、年間配水量は11,813,883 m^3 、年間有収水量は10,636,066 m^3 でした。令和3年度と比較して給水戸数は242戸増加しましたが、給水人口は966人減少しています。年間有収水量は572,773 m^3 減少し、有収率は2.5%減少の90.0%になりました。

イ 経理状況

収益的収支（税抜）については、令和2年度から引き続き新型コロナウイルス感染症による水道料金の減免を行い、令和3年度と比較して給水収益が85,370千円減少しました。また、水道料金の基本料金の減免に対して一般会計繰入金で全額補填を行ったこと等により、総収益は21,794千円増加の1,370,593千円となりました。

また、支出において、令和3年度と比較して原水及び浄水費23,233千円減少、配水費25,357千円減少、資産減耗費48,133千円減少等により、総費用は115,180千円減少の1,234,959千円となりました。これらの結果、令和4年度は135,634千円の純利益となりました。

(2) 経営指標に関する事項

令和4年度決算における経営成績について、経営の健全性を示す経常収支比率は、水道料金の基本料金の減免に対する一般会計繰入金の増加、原水及び浄水費、配水費、資産減耗費等の減少により前年度比11.07ポイント増加の110.99%となり、単年度の収支が黒字であることを示す100%を超えています。

また、料金水準等を評価することができる料金回収率は、前年度比1.74ポイント減少の85.83%となり、給水に係る費用が給水収益で賄えている状況とされる100%を下回っていますが、これは令和2年度から令和4年度は新型コロナウイルスに対する水道料金の基本料金の減免を行い料金収入が減少したことによるものです。

一方、償却対象資産の減価償却の状況を示す有形固定資産減価償却率は前年度比1.35ポイント増加の58.09%、法定耐用年数を経過した管路延長の割合を示す管路経年化率は前年度比3.04ポイント増加の38.24%と施設の老朽化が進んでおり、また、当該年度に更新した管路延長の割合を示す管路更新率は前年度比0.21ポイント増加の0.40%に留まっています。

今後も老朽施設の更新や耐震化の推進等の投資的経費の長期的な財源確保が必要となります。厳しい経営環境が続きますが、需要者サービスを安定的に継続をさせるため、経費の削減や収入を増やす取り組みを行い、より一層の経営の効率化を進めてまいります。

	平成30年度	令和元年度	令和2年度	令和3年度	令和4年度
経常収支比率 (%)	109.66	108.53	102.77	99.92	110.99
料金回収率 (%)	104.54	102.26	94.06	87.57	85.83
有形固定資産減価償却率 (%)	53.39	54.53	55.71	56.74	58.09
管路経年化率 (%)	26.86	28.32	32.47	35.20	38.24
管路更新率 (%)	0.68	0.44	0.40	0.19	0.40

(3) 水道事業の組織

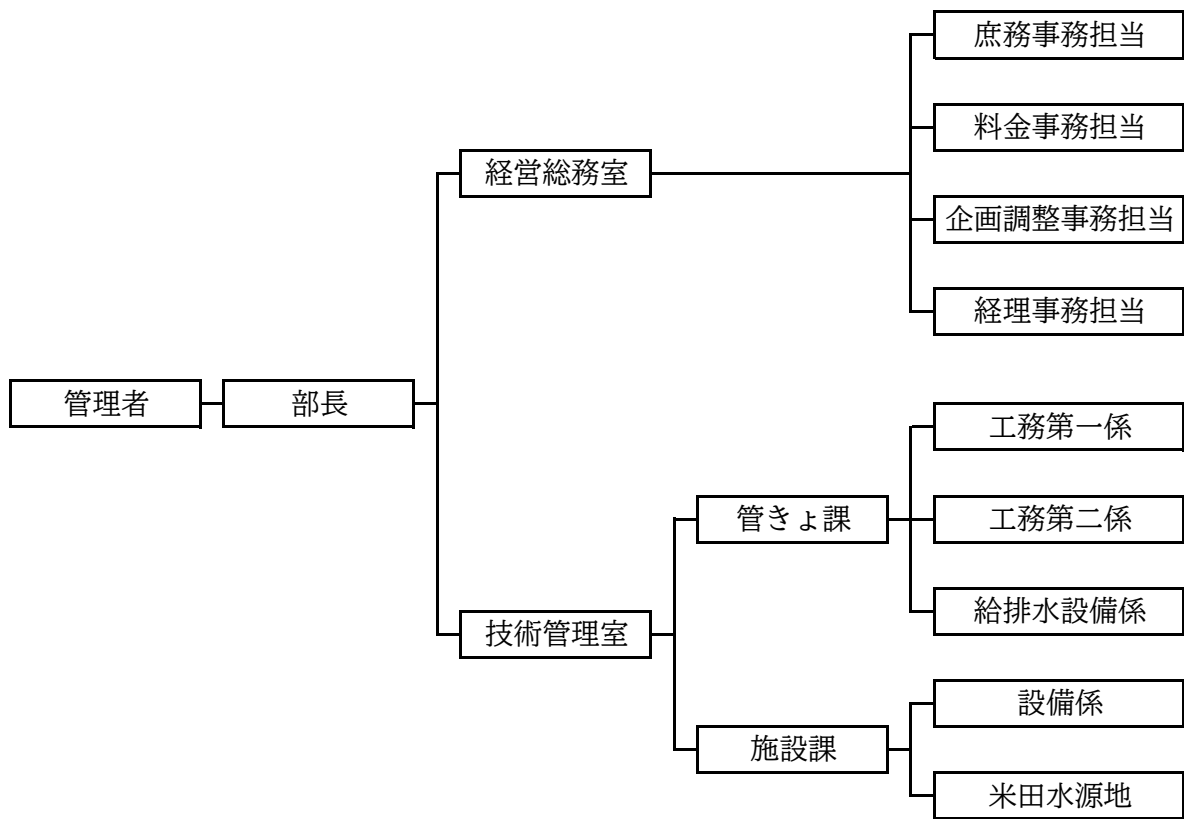

(4) 議会議決状況

議案番号	件名	提出年月日	議決年月日	備考
高報第3号	令和3年度高砂市水道事業会計予算繰越計算書について	4.6.8	4.6.9	報告
高予第24号	第1回令和4年度高砂市水道事業会計補正予算	4.6.8	4.6.16	原案可決
高議第53号	令和3年度高砂市水道事業会計決算認定について	4.9.20	4.10.5	継続審議
高予第30号	第2回令和4年度高砂市水道事業会計補正予算	4.9.20	4.10.5	原案可決
高予第40号	第3回令和4年度高砂市水道事業会計補正予算	4.12.5	4.12.16	原案可決
高議第53号	令和3年度高砂市水道事業会計決算認定について	4.9.20	4.12.16	認定
高予第6号	第4回令和4年度高砂市水道事業会計補正予算	5.2.22	5.3.2	原案可決
高議第15号	高砂市水道事業給水条例及び高砂市水道を加古川市米田町地域へ市外給水をするに関する条例の一部を改正する条例を定めることについて	5.2.22	5.3.27	原案可決
高予第13号	令和5年度高砂市水道事業会計予算	5.2.22	5.3.27	原案可決

(5) 行政官庁同意・許可事項

申請年月日	申請先	件名	番号	同意年月日
4.7.26	兵庫県知事	令和4年度起債協議申請 (同意額 263,700,000円)	市振第2376-15号	4.8.17

(6) 職員に関する事項

職員の配置状況

ア 勘定別配置状況

(単位：人)

勘定名		職名	特別職	事務吏員	技術吏員	事務員	技術員	その他	合計	前年度末
損益勘定	原水及び浄水費				2		2		4	4
	配水費			1	1				2	2
	給水費									
	受工事費				1				1	2
	総係費	1		1		1			3	5
資本勘定	事務費				5		1		6	6
合計			1	2	9	1	3		16	19
前年度末			1	2	10	2	3	1	19	

イ 組織別配置状況

(単位：人)

組織名		職名	特別職	事務吏員	技術吏員	事務員	技術員	その他	合計
管理者			1						1
部長									
室長									
課長・主幹									
副課長									
係長					2				2
経営総務室	庶務			1		1			2
	料金								
	企画調整				1				1
	経理								
管きよ課	工務第一				3		1		4
	工務第二								
	給排水設備			1					1
施設課	設備				1				1
	米田水源地				2		2		4
合計			1	2	9	1	3		16
前年度末			1	2	10	2	3	1	19

2 工 事

(1) 建設改良工事の概況

ア 繰越し工事

(2,000,000円以上)

工 事 名	工 事 内 容	工 事 費	工 期	施工場所
竜山橋水管橋配水管布設替工事	鋼 管 φ 500 mm × 103.5 m	321,970,000 円	3.11.4	米田町 竜山
	鑄 鉄 管 φ 500 mm × 208.5 m		6.3.31	
	鑄 鉄 管 φ 350 mm × 0.6 m			
	鑄 鉄 管 φ 200 mm × 25.6 m			
	鑄 鉄 管 φ 100 mm × 142.1 m			
	ポ リ 管 φ 50 mm × 112.5 m			
	ビ ニ ル 管 φ 50 mm × 2.2 m			
	ビ ニ ル 管 φ 40 mm × 5.5 m			
消 火 栓 φ 75 mm × 3 箇所				
	橋 台 新 設 一 式			
市道高砂34号線他1路線配水管布設替工事	鑄 鉄 管 φ 200 mm × 164.5 m	91,905,000	4.10.13	高砂町
	鑄 鉄 管 φ 150 mm × 67.5 m		5.6.30	
	鑄 鉄 管 φ 100 mm × 287.6 m			
	鑄 鉄 管 φ 75 mm × 10.6 m			
	ビ ニ ル 管 φ 50 mm × 10.0 m			
消 火 栓 φ 75 mm × 6 箇所				
米田水源地浄水管理用計器更新工事	濁 度 計 3 台	14,619,000	4.8.9	米田町
	塩 素 計 3 台		5.9.29	

イ 4年度工事

(2,000,000円以上)

工 事 名	工 事 内 容	工 事 費	工 期	施工場所
藍屋町地区雨水管渠整備工事に伴う配水管復旧工事	鑄 鉄 管 φ 100 mm × 184.6 m	20,146,500 円	3.6.22	高砂町
	鑄 鉄 管 φ 75 mm × 5.8 m		4.8.9	
	ビ ニ ル 管 φ 50 mm × 3.0 m			
	ビ ニ ル 管 φ 40 mm × 3.8 m			
	消 火 栓 φ 75 mm × 2 箇所			
曾根地内給水管改良工事	分 水 替 工 φ 40 mm × 3 箇所	31,161,900	3.11.24	曾根町
	分 水 替 工 φ 25 mm × 6 箇所		4.4.28	
	分 水 替 工 φ 20 mm × 71 箇所			
	分 水 替 工 φ 13 mm × 3 箇所			
	ポ リ 管 φ 50 mm × 58.4 m			
	ビ ニ ル 管 φ 50 mm × 2.9 m			
伊保崎4丁目地内給水管改良工事	ビ ニ ル 管 φ 40 mm × 33.0 m	54,465,400	4.3.24	伊保崎
	分 水 替 工 φ 20 mm × 67 箇所		4.10.31	
	分 水 替 工 φ 13 mm × 4 箇所			
	鑄 鉄 管 φ 75 mm × 192.2 m			
	ポ リ 管 φ 50 mm × 240.6 m			
	ビ ニ ル 管 φ 50 mm × 33.9 m			
	ビ ニ ル 管 φ 25 mm × 4.3 m			
消 火 栓 φ 75 mm × 2 箇所				
曾根地内配水管布設替工事	鑄 鉄 管 φ 75 mm × 140.9 m	15,702,500	4.7.7	曾根町
	消 火 栓 φ 75 mm × 1 箇所		4.10.28	
市道北浜72号線配水管仮設工事	ビ ニ ル 管 φ 100 mm × 151.9 m	5,682,600	4.7.7	北浜町
	ビ ニ ル 管 φ 75 mm × 8.4 m		4.10.28	
	ビ ニ ル 管 φ 50 mm × 5.0 m			
	ビ ニ ル 管 φ 40 mm × 10.5 m			
	消 火 栓 φ 75 mm × 2 箇所			

工 事 名	工 事 内 容	工 事 費	工 期	施 工 場 所
国道250号配水管布設替工事	鑄鉄管 φ 150 mm × 230.4 m	50,823,300	4.10.13	曾根町
	鑄鉄管 φ 100 mm × 40.2 m		5.3.28	
	鑄鉄管 φ 75 mm × 26.4 m			
	ポリ管 φ 50 mm × 70.6 m			
	ビニル管 φ 50 mm × 5.6 m			
	消火栓 φ 75 mm × 1 箇所			
市道北浜72号線配水管復旧工事	ポリ管 φ 100 mm × 150.1 m	21,817,400	4.12.8	北浜町
	ポリ管 φ 75 mm × 1.2 m		5.3.29	
	ポリ管 φ 50 mm × 2.0 m			
	ビニル管 φ 75 mm × 1.7 m			
	ビニル管 φ 50 mm × 8.9 m			
	消火栓 φ 75 mm × 2 箇所			
米田水源地直流電源装置更新工事	直流電源盤 1面	12,212,200	4.7.26	米田町
	鉛蓄電池 9個		5.2.28	

(2) 受託工事の概況

(2,000,000円以上)

工 事 名	工 事 内 容	工 事 費	工 期	施 工 場 所
伊保東面整備工事に伴う配水管仮設工事	ビニル管 φ 75 mm × 16.6 m	2,883,100 円	4.6.23	伊保東
	消火栓 φ 75 mm × 1 箇所			

(3) 本年度に施工した送配水管延長及び付属器具数は次のとおりである。

種別 口径	送配水管		制水弁		消火栓		空気弁	
	新設	撤去	新設	撤去	新設	撤去	新設	撤去
	m	m	個	個	個	個	個	個
φ 450 mm								
φ 400 mm								
φ 300 mm								
φ 200 mm								
φ 150 mm	230.4	406.0	3	2				
φ 100 mm	374.9	40.0	10	3				
φ 75 mm	368.2	714.0	25	11	8	10		
φ 50 mm	425.9	321.5	8	7				
φ 50mm未満	47.0	313.1	4	8				
計	1,446.4	1,794.6	50	31	8	10		

(4) 開発行為等に伴い受贈した配水管延長及び付属器具数

種別 口径	送配水管		制水弁		消火栓		空気弁	
	新設	撤去	新設	撤去	新設	撤去	新設	撤去
	m	m	個	個	個	個	個	個
φ 100 mm	14.9		1					
φ 75 mm	134.0		7					
φ 50 mm	210.2	3.9	7					
φ 50mm未満	2.4							
計	361.5	3.9	15					

3 業 務

(1) 事業量

給水の状況は令和5年3月末日で次のとおりである。

区 分 分 類	単 位	令和4年度	令和3年度	比 較	
				増 減	比 率
給水区域内戸数	戸	42,248	42,006	242	100.6%
給水区域内人口	人	92,378	93,344	△ 966	99.0%
給水戸数	戸	42,248	42,006	242	100.6%
給水人口	人	92,378	93,344	△ 966	99.0%
給水普及率	%	100.0	100.0	0	—
給水装置数	栓	41,866	41,699	167	100.4%
年間配水量	m ³	11,813,883	12,121,764	△ 307,881	97.5%
1日平均配水量	m ³	32,367	33,210	△ 843	97.5%
1日最大配水量	m ³	36,565	36,403	162	100.4%
1日最小配水量	m ³	29,270	29,380	△ 110	99.6%
年間給水量 (年間有収水量)	m ³	10,636,066	11,208,839	△ 572,773	94.9%
1日平均給水量	m ³	29,140	30,709	△ 1,569	94.9%
年間有収率	%	90.0	92.5	△ 2.5	—

(2) メーター維持作業

故障メーターの取替及び維持管理の実績は次のとおりである。

開 閉 栓 件 数 (件)		
開 栓	閉 栓	合 計
2,811	2,768	5,579

取 替 件 数 (件)			
埋設引上	故障取替	検満取替	合 計
0	6	6,024	6,030

備 考

区分	分類	給水区域内		給 水		普及率
		戸 数	人 口	戸 数	人 口	
市 内		40,278	87,781	40,278	87,781	100.0%
市 外		1,970	4,597	1,970	4,597	100.0%
合 計		42,248	92,378	42,248	92,378	100.0%

区分	分類	給水装置数	用 途			船舶臨時用
			家 事 用	営 業 用	湯 屋 用	
市 内		39,870	38,786	1,078	1	5
市 外		1,996	1,924	72	0	0
合 計		41,866	40,710	1,150	1	5

令和4年度 = 1月26日

令和3年度 = 12月31日

令和4年度 = 5月 1日

令和3年度 = 5月 5日

$$\text{供給単価} = \frac{\text{給水収益} \quad 850,517,850 \text{ 円}}{\text{有収水量} \quad 10,636,066 \text{ m}^3} = 79.97 \text{ 円/m}^3$$

$$\text{給水原価} = \frac{\text{経常費用} - \text{受託工事費} - \text{不用品売却原価} - \text{長期前受金戻入}}{\text{有収水量}} = \frac{1,234,901,851 \text{ 円} - 12,579,819 \text{ 円} - 0 \text{ 円} - 231,407,208 \text{ 円}}{10,636,066 \text{ m}^3} = 93.17 \text{ 円/m}^3$$

(3) 事業収入に関する事項

区 分	令和4年度決算額	令和3年度決算額	比 較		備 考
			増 減	比 率	
水道事業収益	円 1,370,593,329	円 1,348,799,233	円 21,794,096	% 101.6	
営業収益	905,497,296	997,774,745	△ 92,277,449	90.8	
営業外収益	465,096,033	351,024,488	114,071,545	132.5	
特別利益	0	0	0	0.0	

(4) 事業費用に関する事項

区 分	令和4年度決算額	令和3年度決算額	比 較		備 考
			増 減	比 率	
水道事業費用	円 1,234,959,387	円 1,350,139,631	円 △ 115,180,244	% 91.5	
営業費用	1,144,659,593	1,262,943,202	△ 118,283,609	90.6	
営業外費用	90,242,258	86,935,874	3,306,384	103.8	
特別損失	57,536	260,555	△ 203,019	22.1	

4 会 計

(1) 重要契約の要旨

令和4年度中の重要契約（2,000,000円以上）は次のとおりである。

契約の方法	契約年月日	契約金額	契約の内容	契約の相手方
随意契約	4.4.1	円 4,584,682 (水道分686,771)	ネットワーク管理運用業務委託	高砂市
随意契約	4.4.1	3,330,360	上下水道料金システム保守業務委託	(株)さくらケーシーエス
随意契約	4.4.1	2,751,100	米田水源地ほか構内除草作業委託	(公社)高砂市シルバー人材センター
随意契約	4.4.9	14,839,000	北浜町西浜地内山陽電気鉄道軌道敷横断工事委託	山陽電気鉄道(株)
随意契約	4.4.22	9,207,000	水質検査業務委託	(公財)ひょうご環境創造協会
随意契約	4.5.27	9,042,000	給・配水管路情報システム更新業務委託	アジア航測(株)神戸支店
随意契約	4.5.30	8,305,000	漏水等対応業務委託（10箇月分）	播磨環境管理センター(株)
随意契約	4.6.2	6,194,100 (水道分1,771,000)	水道・工水施設草刈作業委託	(株)二建
郵便応募型入札	4.6.22	2,883,100	伊保東面整備工事に伴う配水管仮設工事	田口水道(株)
郵便応募型入札	4.7.6	15,702,500	曾根地内配水管布設替工事	田口水道(株)
郵便応募型入札	4.7.6	5,682,600	市道北浜72号線配水管仮設工事	新井建設工業(株)
郵便応募型入札	4.7.6	3,960,000	米田水源地第3取水1号ポンプ吐出弁修繕	中野プランツ(株)
随意契約	4.7.8	170,500,000	米田水源地更新詳細設計業務委託	(株)日水コン 兵庫事務所
郵便応募型入札	4.7.25	12,212,200	米田水源地直流電源装置更新工事	(株)協和電気商会
郵便応募型入札	4.8.8	14,619,000	米田水源地浄水管理用計器更新工事	菱工(株)
郵便応募型入札	4.10.12	91,905,000	市道高砂34号線他1路線配水管布設替工事	山下建設(株)
郵便応募型入札	4.10.12	50,823,300	国道250号配水管布設替工事	山下建設(株)
郵便応募型入札	4.12.7	21,817,400	市道北浜72号線配水管復旧工事	(有)明環
郵便応募型入札	5.3.8	17,953,100	阿弥陀地区配水管布設替工事	新井建設工業(株)
郵便応募型入札	5.3.8	37,522,100	伊保崎4丁目地区内給水管改良工事（第2工区）	(株)三枝設備工業所

(2) 企業債および一時借入金の概況

ア 企業債

前年度末残高	本年度借入高	本年度償還高	本年度末残高	備 考
円 4,493,133,156	円 148,800,000	円 414,554,469	円 4,227,378,687	

イ 一時借入金

前年度末残高	本年度借入高	本年度返済高	本年度末残高	備 考
円 0	円 0	円 0	円 0	

5 付 帯 工 事

(1) 本年度に施工した給水工事および修繕工事の状況は次のとおりである。

ア 給水改良工事

新 設	改 造	撤 去	引込私設補助管	計
件 281	件 303	件 23	件 12	件 619

イ 修繕工事

補助管修理	給水管修理	止水栓修理	その他雑修理	計
件 19	件 114	件 266	件 14	件 413

(2) 本管修理作業は次のとおりである。

ア 消火栓修理 0 件

イ 漏水修理 2 件

ウ 制水弁修理 0 件

6 そ の 他

(1) 受託工事収益等の使途について

- ア (款) 水道事業収益(項) 営業収益(目) 受託工事収益(節) 受託工事収益
3,171,410円については、工事請負費等(課税仕入れ) 2,883,100円(特定収入)、職員給与費288,310円(特定収入以外)にそれぞれ充当した。
- イ (款) 水道事業収益(項) 営業収益(目) 負担金(節) 一般会計負担金
1,496,000円については、修繕費(課税仕入れ)(特定収入)に全額充当した。
- ウ (款) 水道事業収益(項) 営業外収益(目) 他会計繰入金(節) 他会計繰入金
197,703,703円については、手当等872,000円(特定収入以外) 委託料及び動力費(課税仕入れ) 196,831,703円(特定収入)にそれぞれ充当した。
- エ (款) 資本的収入(項) 負担金(目) 負担金(節) 工事負担金
22,161,150円については、工事請負費(課税仕入れ) 20,146,500円(特定収入)、職員給与費2,014,650円(特定収入以外)にそれぞれ充当した。
- オ (款) 資本的収入(項) 補助金(目) 国庫補助金(節) 国庫補助金
29,201,250円については、工事請負費(課税仕入れ)(特定収入)に全額充当した。

令和4年度 高砂市水道事業キャッシュ・フロー計算書

(令和4年4月1日から令和5年3月31日まで)

(単位：円)

1 業務活動によるキャッシュ・フロー

(1) 当年度純利益		135,633,942
(2) 減価償却費		500,564,537
(3) 引当金の増減額 (△は減少)		△ 2,998,282
ア 賞与引当金の増減額 (△は減少)	△ 2,286,000	
イ 貸倒引当金の増減額 (△は減少)	△ 712,282	
(4) 長期前受金戻入額		△ 231,407,208
(5) 受取利息		0
(6) 支払利息		67,338,491
(7) 固定資産売却益		0
(8) 固定資産除却費		3,425,445
(9) 未収金の増減額 (△は増加)		△ 9,753,778
(10) 前払費用の増減額 (△は増加)		0
(11) 未払費用の増減額 (△は増加)		0
(12) 貯蔵品の増減額 (△は増加)		0
(13) その他流動資産の増減額 (△は増加)		0
(14) 未払金の増減額 (△は減少)		22,703,324
(15) 前受金の増減額 (△は減少)		0
(16) その他流動負債の増減額 (△は減少)		△ 5,648,033
小計		479,858,438
(17) 利息の受取額		0
(18) 利息の支払額		△ 67,338,491
(19) 固定資産売却益の受取額		0

業務活動によるキャッシュ・フロー 412,519,947

2 投資活動によるキャッシュ・フロー

(1) 有形固定資産の取得による支出		△ 425,420,271
(2) 有形固定資産の売却による収入		0
(3) 有形固定資産の取得に係る寄附金収入		34,181,819
(4) 無形固定資産の取得による支出		0
(5) 負担金の収入		22,161,150
(6) 補助金による収入		29,201,250
(7) 定期預金の預入		0
(8) 定期預金の払戻		0
(9) 短期貸付金の貸付		0
(10) 短期貸付金の返金		0
(11) 負担金の払戻		0

投資活動によるキャッシュ・フロー △ 339,876,052

3 財務活動によるキャッシュ・フロー

(1) 企業債の発行による収入		148,800,000
(2) 企業債の償還による支出		△ 414,554,469
(3) リース債務の返済による支出		0
(4) 国庫補助金等による収入		0

財務活動によるキャッシュ・フロー △ 265,754,469

現金及び現金同等物の増加額 △ 193,110,574

現金及び現金同等物の期首残高 1,028,041,024

現金及び現金同等物の期末残高 834,930,450

収 益 費 用 明 細 書
収 益

(単位：円)

款	項	目	節	金 額	備 考	
水道事業収益				1,370,593,329		
	営 業 収 益			905,497,296		
		給 水 収 益			850,517,850	
			水 道 料 金		850,517,850	
		受 託 工 事 収 益			3,171,410	
			受 託 工 事 収 益		3,171,410	
		負 担 金			44,498,316	
			一 般 会 計 負 担 金		1,496,000	
			そ の 他 負 担 金		43,002,316	
		そ の 他 営 業 収 益			7,309,720	
			手 数 料		1,324,340	
	そ の 他 営 業 収 益			5,985,380		
	営 業 外 収 益				465,096,033	
		受 取 利 息			0	
			預 金 利 息		0	
		他 会 計 繰 入 金			197,703,703	
			他 会 計 繰 入 金		197,703,703	
		消 費 税 還 付 金			0	
			消 費 税 還 付 金		0	
		長 期 前 受 金 戻 入			231,407,208	
			受 贈 財 産 評 価 額		26,447,608	
			長 期 前 受 金 戻 入		81,334,297	
			寄 附 金		119,631,343	
			工 事 負 担 金		3,401,935	
			長 期 前 受 金 戻 入		592,025	
			補 償 金			
		補 助 金				
	雑 収 益			35,985,122		
		分 担 金		35,346,000		
		そ の 他 雑 収 益		639,122		
特 別 利 益				0		
	固 定 資 産 売 却 益			0		
		固 定 資 産 売 却 益		0		
	過 年 度 損 益 修 正			0		
過 年 度 損 益 修 正			0			

費 用

(単位：円)

款	項	目	節	金額	備考
水道事業費用				1,234,959,387	
	営業費用			1,144,659,593	
		原水及び浄水費		409,464,619	
			給料	15,152,100	予算額 15,153,000
			手当等	3,996,195	予算額 5,034,000
			賞与引当金 繰入額	1,723,000	予算額 1,723,000
			法定福利費	6,005,066	予算額 6,008,000
			旅費	20,349	
			備用品費	706,583	
			燃料費	545,898	
			光熱水費	131,243	
			印刷製本費	0	
			通信運搬費	246,394	
			委託料	85,648,455	
			手数料	668,020	
			賃借料	2,445,567	
			修繕費	9,401,100	
			動力費	83,175,297	
			薬品費	20,691,070	
			材料費	385,080	
			受水費	178,296,462	
			保険料	19,730	
			負担金	202,010	
			公課費	5,000	

(単位：円)

款	項	目	節	金額	備考
		配水費		83,951,341	
			給料	9,105,000	予算額 9,111,000
			手当等	2,895,150	予算額 3,103,000
			賞与引当金 繰入額	1,506,000	予算額 1,506,000
			法定福利費	4,020,267	予算額 4,092,000
			旅費	37,094	
			備用品費	185,910	
			燃料費	140,825	
			印刷製本費	63,106	
			通信運搬費	861,274	
			委託料	21,098,364	
			賃借料	1,025,530	
			修繕費	27,589,791	
			工事請負費	5,166,000	
			路面復旧費	8,134,137	
			動力費	1,581,843	
			材料費	470,890	
			保険料	33,660	
			公課費	36,500	
			負担金	0	
		給水費		7,306,934	
			旅費	0	
			備用品費	15,514	
			燃料費	73,307	

(単位：円)

款	項	目	節	金額	備考
			印刷製本費	21,000	
			通信運搬費	4,328	
			委託料	6,059,800	
			手数料	0	
			修繕費	1,050,655	
			材料費	57,600	
			保険料	19,730	
			公課費	5,000	
		受託工事費		12,579,819	
			給料	4,670,100	予算額 4,671,000
			手当等	2,286,157	予算額 3,412,000
			賞与引当金額 繰入額	805,000	予算額 805,000
			法定福利費	2,197,562	予算額 2,221,000
			工事請負費	2,621,000	
		総係費		127,366,898	
			報酬	153,000	予算額 378,000
			給料	14,601,038	予算額 14,865,000
			手当等	4,040,699	予算額 4,557,000
			賞与引当金額 繰入額	2,665,000	予算額 2,665,000
			法定福利費	7,451,662	予算額 7,977,000

(単位：円)

款	項	目	節	金額	備考
			旅 費	76,234	
			被 服 費	57,950	
			備 消 品 費	662,094	
			光 熱 水 費	1,240,242	
			印 刷 製 本 費	1,454,594	
			通 信 運 搬 費	3,818,904	
			委 託 料	87,248,078	
			手 数 料	1,577,250	
			賃 借 料	111,122	
			修 繕 費	0	
			研 修 費	161,912	
			交 際 費	0	予算額 1,000
			保 險 料	1,361,804	
			貸 倒 引 当 金 繰 入 額	0	
			負 担 金	685,315	
		減 価 償 却 費		500,564,537	
			有 形 固 定 資 産 減 価 償 却 費	500,564,537	
		資 産 減 耗 費		3,425,445	
			固 定 資 産 除 却 費	3,425,445	
			た な 卸 資 産 減 耗 費	0	
		そ の 他 の 営 業 費 用		0	
			雑 支 出	0	

(単位：円)

款	項	目	節	金額	備考
	営業外費用			90,242,258	
		支払利息		67,338,491	
			企業債利息	67,338,491	
		雑支出		22,903,767	
			不用品 売却原価	0	
			その他雑支出	22,903,767	
	特別損失			57,536	
		固定資産 売却損		0	
			固定資産 売却損	0	
		過年度損益 修正損		57,536	
			過年度損益 修正損	57,536	
		その他 特別損失		0	
			その他 特別損失	0	
	予備費			0	
		予備費		0	
			予備費	0	

固 定 資 産

(1) 有形固定資産明細書

資 産 の 種 類	年度当初現在高	当年度増加額	当年度減少額	年度末現在高
土 地	482,354,154	0	0	482,354,154
立 木	6,929,737	0	0	6,929,737
建 物	362,869,232	656,747	0	363,525,979
構 築 物	3,178,310,886	0	0	3,178,310,886
送 配 水 管	15,411,259,112	267,563,334	7,331,634	15,671,490,812
機 械 及 び 装 置	4,719,587,553	12,527,837	15,291,909	4,716,823,481
量 水 器	190,507,480	6,498,000	652,650	196,352,830
車 両 運 搬 具	12,873,532	0	0	12,873,532
工 具 器 具 備 品	73,428,697	0	0	73,428,697
リ ー ス 資 産	0	0	0	0
小 計	24,438,120,383	287,245,918	23,276,193	24,702,090,108
建 設 仮 勘 定	188,751,137	425,420,271	277,420,270	336,751,138
合 計	24,626,871,520	712,666,189	300,696,463	25,038,841,246

(2) 無形固定資産明細書

資 産 の 種 類	年度当初現在高	当年度増加額	当年度減少額	当年度減価償却高
電 話 加 入 権	242,994	0	0	0
合 計	242,994	0	0	0

明 細 書

(単位：円)

減 価 償 却 累 計 額			年度末償却未済額	備 考
当年度増加額	当年度減少額	累 計		
0	0	0	482,354,154	
0	0	0	6,929,737	
8,861,107	0	243,728,495	119,797,484	
41,859,754	0	1,655,581,064	1,522,729,822	
305,497,219	4,860,259	8,257,331,163	7,414,159,649	
138,673,971	14,527,314	3,735,319,953	981,503,528	
4,106,443	463,175	98,015,423	98,337,407	
654,065	0	11,085,681	1,787,851	
911,978	0	68,323,947	5,104,750	
0	0	0	0	
500,564,537	19,850,748	14,069,385,726	10,632,704,382	
0	0	0	336,751,138	
500,564,537	19,850,748	14,069,385,726	10,969,455,520	

(単位：円)

年度末現在高	備 考
242,994	
242,994	

企 業 債

種 類		発行年月日	発 行 総 額	償 還 高	
区 分	年度債			当年度償還高	償還高累計
建設改良費			円	円	円
財源企業債	4	平成5年3月25日	300,300,000	19,286,574	300,300,000
〃	〃	平成5年3月25日	136,300,000	8,753,780	136,300,000
〃	5	平成6年3月23日	145,600,000	8,381,946	136,909,322
〃	〃	平成6年3月23日	71,400,000	4,110,377	67,138,225
〃	6	平成6年7月20日	70,700,000	4,235,684	66,288,873
〃	〃	平成7年3月27日	123,100,000	7,385,011	107,271,451
〃	〃	平成7年3月27日	37,500,000	2,249,698	32,678,143
〃	〃	平成7年3月27日	200,000,000	11,998,393	174,283,430
〃	〃	平成7年3月27日	50,500,000	3,507,314	50,500,000
〃	〃	平成7年3月27日	48,400,000	3,346,747	48,400,000
〃	〃	平成7年3月27日	237,500,000	16,494,795	237,500,000
〃	7	平成8年3月14日	87,000,000	4,495,393	72,639,233
〃	〃	平成8年3月14日	69,600,000	3,596,314	58,111,386
〃	〃	平成8年3月14日	67,200,000	3,472,303	56,107,546
〃	〃	平成8年3月22日	29,700,000	1,742,427	27,900,484
〃	〃	平成8年3月22日	28,300,000	1,653,277	26,593,394
〃	〃	平成8年3月22日	91,200,000	5,350,484	85,674,213
〃	8	平成9年3月25日	147,600,000	7,228,669	116,588,848
〃	〃	平成9年3月25日	22,800,000	1,116,624	18,009,660
〃	〃	平成9年3月25日	46,800,000	2,292,017	36,967,197
〃	〃	平成9年3月28日	69,600,000	3,850,586	61,558,114
〃	〃	平成9年3月28日	73,200,000	4,034,307	64,780,671
〃	9	平成10年3月25日	35,800,000	1,638,833	27,072,049
〃	〃	平成10年3月25日	107,900,000	4,939,389	81,594,253
〃	〃	平成10年3月25日	210,200,000	9,622,424	158,953,771
〃	〃	平成10年3月25日	235,900,000	12,090,777	197,999,111
〃	10	平成11年3月25日	310,500,000	13,920,048	220,586,980
〃	〃	平成11年3月25日	37,100,000	1,663,233	26,356,770
〃	〃	平成11年3月25日	80,400,000	3,604,418	57,118,175
〃	〃	平成11年3月30日	272,000,000	13,557,756	214,845,839

明 細 書

未償還残高	発行価額	利 率	償還終期	借 入 先	備 考
円		%			
0	—	4.40	令和5年3月25日	資金運用部	
0	—	4.40	令和5年3月25日	資金運用部	
8,690,678	—	3.65	令和6年3月1日	資金運用部	
4,261,775	—	3.65	令和6年3月1日	資金運用部	
4,411,127	—	4.10	令和6年3月25日	資金運用部	
15,828,549	—	4.65	令和7年3月1日	資金運用部	
4,821,857	—	4.65	令和7年3月1日	資金運用部	
25,716,570	—	4.65	令和7年3月1日	資金運用部	
0	—	4.75	令和5年3月20日	公営企業金融公庫	
0	—	4.70	令和5年3月20日	公営企業金融公庫	
0	—	4.75	令和5年3月20日	公営企業金融公庫	
14,360,767	—	3.15	令和8年3月1日	資金運用部	
11,488,614	—	3.15	令和8年3月1日	資金運用部	
11,092,454	—	3.15	令和8年3月1日	資金運用部	
1,799,516	—	3.25	令和6年3月20日	公営企業金融公庫	
1,706,606	—	3.20	令和6年3月20日	公営企業金融公庫	
5,525,787	—	3.25	令和6年3月20日	公営企業金融公庫	
31,011,152	—	2.80	令和9年3月1日	資金運用部	
4,790,340	—	2.80	令和9年3月1日	資金運用部	
9,832,803	—	2.80	令和9年3月1日	資金運用部	
8,041,886	—	2.90	令和7年3月20日	公営企業金融公庫	
8,419,329	—	2.85	令和7年3月20日	公営企業金融公庫	
8,727,951	—	2.10	令和10年3月1日	資金運用部	
26,305,747	—	2.10	令和10年3月1日	資金運用部	
51,246,229	—	2.10	令和10年3月1日	資金運用部	
37,900,889	—	2.20	令和8年3月20日	公営企業金融公庫	
89,913,020	—	2.10	令和11年3月1日	資金運用部	
10,743,230	—	2.10	令和11年3月1日	資金運用部	
23,281,825	—	2.10	令和11年3月1日	資金運用部	
57,154,161	—	2.10	令和9年3月20日	公営企業金融公庫	

企 業 債

種 類		発行年月日	発 行 総 額	償 還 高	
区 分	年度債			当年度償還高	高
建設改良費 財源企業債			円	円	円
	11	平成12年3月27日	26,400,000	1,154,556	17,641,539
〃	〃	平成12年3月27日	81,500,000	3,564,254	54,461,564
〃	〃	平成12年3月27日	148,900,000	6,511,870	99,500,941
〃	〃	平成12年3月30日	171,200,000	8,314,863	127,050,550
〃	12	平成13年3月26日	25,000,000	1,058,816	15,893,644
〃	〃	平成13年3月26日	213,000,000	9,021,109	135,413,852
〃	〃	平成13年3月26日	62,000,000	2,625,863	39,416,240
〃	13	平成14年3月28日	558,000,000	26,203,013	357,610,827
〃	14	平成15年3月25日	20,000,000	816,332	11,276,294
〃	〃	平成15年3月25日	281,100,000	11,473,546	158,488,317
〃	〃	平成15年3月25日	65,000,000	2,653,079	36,647,958
〃	〃	平成15年3月28日	183,900,000	8,261,807	114,123,370
〃	15	平成16年3月25日	183,000,000	7,390,794	91,209,036
〃	16	平成17年3月25日	153,000,000	6,051,106	69,609,450
〃	17	平成18年3月30日	285,000,000	12,283,997	132,437,253
〃	18	平成19年3月26日	110,200,000	4,180,032	41,510,352
〃	〃	平成19年3月26日	121,200,000	4,597,277	45,653,851
〃	〃	平成19年3月26日	18,600,000	705,523	7,006,284
〃	19	平成20年3月25日	141,300,000	5,248,891	47,865,461
〃	〃	平成20年3月25日	117,000,000	4,346,216	39,633,822
〃	20	平成21年3月25日	142,500,000	5,235,931	43,742,477
〃	〃	平成21年3月25日	140,500,000	5,162,444	43,128,546
〃	22	平成22年9月27日	112,000,000	4,025,829	28,506,576
〃	〃	平成23年3月25日	209,900,000	7,426,192	49,151,505
〃	23	平成24年3月27日	211,600,000	7,462,461	42,937,355
〃	24	平成25年3月26日	40,000,000	3,983,016	19,600,851
〃	〃	平成25年3月26日	260,000,000	9,174,739	44,532,848
〃	25	平成26年3月27日	121,000,000	4,247,362	16,639,632
〃	〃	平成26年3月27日	58,000,000	2,035,926	7,976,023
〃	〃	平成26年3月27日	27,000,000	2,671,309	10,574,145

明 細 書

未償還残高	発行価額	利率	償還終期	借入先	備考
円		%			
8,758,461	—	2.00	令和12年3月1日	資金運用部	
27,038,436	—	2.00	令和12年3月1日	資金運用部	
49,399,059	—	2.00	令和12年3月1日	資金運用部	
44,149,450	—	2.00	令和10年3月20日	公営企業金融公庫	
9,106,356	—	1.60	令和13年3月1日	資金運用部	
77,586,148	—	1.60	令和13年3月1日	資金運用部	
22,583,760	—	1.60	令和13年3月1日	資金運用部	
200,389,173	—	2.20	令和12年3月20日	公営企業金融公庫	
8,723,706	—	1.20	令和15年3月1日	財政融資	
122,611,683	—	1.20	令和15年3月1日	財政融資	
28,352,042	—	1.20	令和15年3月1日	財政融資	
69,776,630	—	1.20	令和13年3月20日	公営企業金融公庫	
91,790,964	—	2.00	令和16年3月1日	財政融資	
83,390,550	—	2.10	令和17年3月1日	財政融資	
152,562,747	—	2.00	令和16年3月20日	公営企業金融公庫	
68,689,648	—	2.10	令和19年3月1日	財政融資	
75,546,149	—	2.10	令和19年3月1日	財政融資	
11,593,716	—	2.10	令和19年3月1日	財政融資	
93,434,539	—	2.10	令和20年3月1日	財政融資	
77,366,178	—	2.10	令和20年3月1日	財政融資	
98,757,523	—	1.90	令和21年3月1日	財政融資	
97,371,454	—	1.90	令和21年3月1日	財政融資	
83,493,424	—	1.80	令和22年9月1日	財政融資	
160,748,495	—	1.90	令和23年3月1日	財政融資	
168,662,645	—	1.70	令和24年3月20日	地方公共団体金融機構	
20,399,149	—	0.80	令和10年3月20日	地方公共団体金融機構	浄水施設
215,467,152	—	1.50	令和25年3月20日	地方公共団体金融機構	配水管
104,360,368	—	1.40	令和26年3月20日	地方公共団体金融機構	配水管
50,023,977	—	1.40	令和26年3月20日	地方公共団体金融機構	配水施設
16,425,855	—	0.70	令和11年3月20日	地方公共団体金融機構	浄水設備

企 業 債

種 類		発行年月日	発行総額	償 還 高	
区 分	年度債			当年度償還高	償還高累計
建設改良費 財源企業債			円	円	円
	26	平成27年3月26日	100,000,000	3,535,780	10,481,690
〃	〃	平成27年3月26日	50,000,000	4,937,458	14,738,712
〃	27	平成28年3月30日	12,000,000	454,049	905,837
〃	〃	平成28年3月30日	45,000,000	1,702,686	3,396,891
〃	〃	平成28年3月30日	192,000,000	19,132,856	38,246,593
〃	28	平成29年3月30日	71,000,000	2,640,527	2,640,527
〃	〃	平成29年3月30日	135,000,000	13,378,884	13,378,884
〃	〃	平成29年7月27日	34,000,000	1,264,478	1,264,478
〃	29	平成30年3月29日	38,000,000	0	0
〃	〃	平成30年3月29日	38,000,000	0	0
〃	〃	平成30年3月29日	81,000,000	0	0
〃	30	平成31年3月28日	26,000,000	0	0
〃	〃	平成31年3月28日	35,000,000	0	0
〃	〃	令和元年7月30日	4,000,000	0	0
〃	元	令和2年3月30日	140,000,000	0	0
〃	〃	令和2年3月30日	31,000,000	0	0
〃	2	令和3年3月30日	170,000,000	0	0
〃	〃	令和3年3月30日	20,000,000	0	0
〃	3	令和4年3月30日	71,000,000	0	0
〃	〃	令和4年3月30日	55,000,000	0	0
〃	4	令和5年3月23日	13,800,000	0	0
〃	〃	令和5年3月23日	92,800,000	0	0
〃	〃	令和5年3月23日	42,200,000	0	0
合 計			9,228,700,000	414,554,469	5,001,321,313

明 細 書

未償還残高	発行価額	利率	償還終期	借入先	備考
円		%			
89,518,310	—	1.20	令和27年3月20日	地方公共団体金融機構	配水管
35,261,288	—	0.50	令和12年3月20日	地方公共団体金融機構	浄水設備
11,094,163	—	0.50	令和28年3月20日	地方公共団体金融機構	配水管
41,603,109	—	0.50	令和28年3月20日	地方公共団体金融機構	給水管
153,753,407	—	0.10	令和13年3月20日	地方公共団体金融機構	浄水設備・自家発電
68,359,473	—	0.60	令和29年3月20日	地方公共団体金融機構	配水管
121,621,116	—	0.20	令和14年3月20日	地方公共団体金融機構	浄水設備
32,735,522	—	0.60	令和29年3月20日	地方公共団体金融機構	給水管
38,000,000	—	0.60	令和30年3月20日	地方公共団体金融機構	給水管
38,000,000	—	0.20	令和15年3月20日	地方公共団体金融機構	浄水設備
81,000,000	—	0.30	令和20年3月20日	地方公共団体金融機構	浄水設備
26,000,000	—	0.50	令和31年3月20日	地方公共団体金融機構	給水管
35,000,000	—	0.50	令和31年3月20日	地方公共団体金融機構	配水管
4,000,000	—	0.30	令和31年3月20日	地方公共団体金融機構	配水管
140,000,000	—	0.30	令和32年3月20日	地方公共団体金融機構	配水管
31,000,000	—	0.30	令和32年3月20日	地方公共団体金融機構	給水管
170,000,000	—	0.50	令和33年3月20日	地方公共団体金融機構	配水管
20,000,000	—	0.50	令和33年3月20日	地方公共団体金融機構	給水管
71,000,000	—	0.70	令和34年3月20日	地方公共団体金融機構	送水管耐震化
55,000,000	—	0.70	令和34年3月20日	地方公共団体金融機構	給配水管
13,800,000	—	1.30	令和35年3月20日	地方公共団体金融機構	給配水管
92,800,000	—	1.30	令和35年3月20日	地方公共団体金融機構	管路更新・耐震化
42,200,000	—	1.30	令和35年3月20日	地方公共団体金融機構	浄水施設更新・耐震化
4,227,378,687					