

令和5年度

高砂市水道事業会計決算書(案)

目 次

1	令和5年度 高砂市水道事業決算報告書	1
2	令和5年度 高砂市水道事業損益計算書	5
3	令和5年度 高砂市水道事業剰余金計算書	6
4	令和5年度 高砂市水道事業剰余金処分計算書(案)	7
5	令和5年度 高砂市水道事業貸借対照表	8
6	付 属 書 類	
(1)	令和5年度 高砂市水道事業報告書	10
(2)	令和5年度 高砂市水道事業キャッシュ・フロー計算書	22
(3)	収益費用明細書	23
(4)	固定資産明細書	29
(5)	企業債明細書	31
(6)	注記一覧	37

令和5年度高砂市水道

(1) 収益的収入及び支出

収 入

区 分	予 算		
	当初予算額	補正予算額	地方公営企業法第24条 第3項の規定による 支出額に係る財源充当額
第1款 水道事業収益	1,587,351,000	1,976,000	0
第1項 営業収益	1,312,065,000	△ 160,724,000	0
第2項 営業外収益	275,284,000	162,700,000	0
第3項 特別利益	2,000	0	0

支 出

区 分	予 算				
	当初予算額	補正予算額	予備費 支出額	流用増減額	地方公営 企業法第24 条第3項の 規定による 支出額
第1款 水道事業費用	1,430,962,000	△ 48,256,000	0	0	0
第1項 営業費用	1,328,350,000	△ 54,056,000	0	0	0
第2項 営業外費用	101,110,000	5,800,000	0	0	0
第3項 特別損失	502,000	0	0	0	0
第4項 予備費	1,000,000	0	0	0	0

事業決算報告書

(単位：円)

額	決 算 額	予算額に比べ 決算額の増減	備 考
合 計			
1,589,327,000	1,539,672,042	△ 49,654,958	
1,151,341,000	1,110,521,272	△ 40,819,728	(うち、仮受消費税 98,950,924)
437,984,000	429,150,770	△ 8,833,230	(うち、仮受消費税 3,316,704)
2,000	0	△ 2,000	

(単位：円)

額			決 算 額	地方公 営企業 法第26 条第2 の規定 による 繰越額	不 用 額	備 考
小 計	地方公営企 業法第26条 第2項の 規定による 繰越額	合 計				
1,382,706,000	0	1,382,706,000	1,320,274,854	0	62,431,146	
1,274,294,000	0	1,274,294,000	1,226,146,761	0	48,147,239	(うち、仮払消費税 58,410,616)
106,910,000	0	106,910,000	94,003,919	0	12,906,081	(うち、仮払消費税 688,651)
502,000	0	502,000	124,174	0	377,826	(うち、仮払消費税 11,288)
1,000,000	0	1,000,000	0	0	1,000,000	

(2) 資本的収入及び支出

収 入

区 分	予 算			
	当初予算額	補正予算額	小 計	地方公営企業法 第26条の規定 による繰越額 に係る 財源充当額
第1款 資本的収入	501,631,000	△ 25,300,000	476,331,000	100,000,000
第1項 企業債	358,800,000	△ 25,300,000	333,500,000	100,000,000
第2項 固定資産 売却代金	1,000	0	1,000	0
第3項 寄附金	30,080,000	0	30,080,000	0
第4項 負担金	103,050,000	0	103,050,000	0
第5項 補助金	9,700,000	0	9,700,000	0

支 出

区 分	予 算					
	当初予算額	補正予算額	予備費 支出額	流用 増減額	小 計	地方公営 企業法第 26条の規 定による 繰越額
第1款 資本的支出	949,000,000	△ 92,576,000	0	0	856,424,000	141,197,000
第1項 建設改良費	566,885,000	△ 92,576,000	0	0	474,309,000	141,197,000
第2項 企業債 償還金	381,115,000	0	0	0	381,115,000	0
第3項 予備費	1,000,000	0	0	0	1,000,000	0

(注) 資本的収入額が、資本的支出額に不足する額、467,707,665円は当年度分消費税資本的

(単位：円)

額		決 算 額	予 算 額 に 比 べ 決 算 額 の 増 減	備 考
継 続 費 通 次 繰越額に係る 財 源 充 当 額	合 計			
0	576,331,000	497,674,460	△ 78,656,540	
0	433,500,000	384,900,000	△ 48,600,000	
0	1,000	0	△ 1,000	
0	30,080,000	30,080,000	0	(うち、仮受消費税2,734,545)
0	103,050,000	72,994,460	△ 30,055,540	
0	9,700,000	9,700,000	0	

(単位：円)

額		決 算 額	翌年度繰越額			不 用 額	備 考
継 続 費 通 次 繰越額	合 計		地 方 公 営 企 業 法 第 26 条 の 規 定 に よ る 繰 越 額	継 続 費 通 次 繰越額	合 計		
0	997,621,000	965,382,125	0	0	0	32,238,875	
0	615,506,000	584,268,477	0	0	0	31,237,523	(うち、仮払消費税 50,131,242)
0	381,115,000	381,113,648	0	0	0	1,352	
0	1,000,000	0	0	0	0	1,000,000	

収支調整額 40,322,190円及び過年度及び当年度分損益勘定留保資金 427,385,475円で補てんした。

令和5年度 高砂市水道事業損益計算書
(令和5年4月1日から令和6年3月31日まで)

(単位：円)

1 営 業 収 益			
(1) 給 水 収 益	948,651,422		
(2) 受 託 工 事 収 益	15,926,020		
(3) 負 担 金	41,820,086		
(4) その他営業収益	<u>5,172,820</u>	1,011,570,348	
2 営 業 費 用			
(1) 原 水 及 び 浄 水 費	419,864,583		
(2) 配 水 費	80,723,467		
(3) 給 水 費	8,874,949		
(4) 受 託 工 事 費	22,875,334		
(5) 総 係 費	130,352,128		
(6) 減 価 償 却 費	496,266,393		
(7) 資 産 減 耗 費	8,779,291		
(8) その他の営業費用	<u>0</u>	<u>1,167,736,145</u>	
営 業 損 失			156,165,797
3 営 業 外 収 益			
(1) 受 取 利 息	0		
(2) 他 会 計 繰 入 金	160,242,736		
(3) 長期前受金戻入	229,420,160		
(4) 補 助 金	0		
(5) 雑 収 益	<u>36,035,932</u>	425,698,828	
4 営 業 外 費 用			
(1) 支 払 利 息	60,033,223		
(2) 雑 支 出	<u>30,475,124</u>	<u>90,508,347</u>	<u>335,190,481</u>
経 常 利 益			179,024,684
5 特 別 利 益			
(1) 固定資産売却益	0		
(2) 過年度損益修正益	<u>0</u>	0	
6 特 別 損 失			
(1) 固定資産売却損	0		
(2) 過年度損益修正損	112,886		
(3) その他特別損失	<u>0</u>	<u>112,886</u>	<u>△ 112,886</u>
当 年 度 純 利 益			178,911,798
前年度繰越利益剰余金			1,694,511,135
当年度未処分利益剰余金			<u><u>1,873,422,933</u></u>

令和5年度 高砂市水道事業剰余金計算書
(令和5年4月1日から令和6年3月31日まで)

(単位：円)

	資 本 金		剰 余 金								資本合計
	自己資本金	借入資本金	資 本 剰 余 金						利益剰余金		
			受贈財産 評価額	寄附金	工 事 負担金	補償金	補助金	資 本 剰余金合計	未処分 利益剰余金	利 益 剰余金合計	
前年度末残高	147,977,516	0	0	0	0	0	0	0	1,694,511,135	1,694,511,135	1,842,488,651
前年度処分額	0	0	0	0	0	0	0	0	0	0	0
議会の議決による処分額	0	0	0	0	0	0	0	0	0	0	0
								0		0	0
								0		0	0
処分後残高	147,977,516	0	0	0	0	0	0	0	1,694,511,135	1,694,511,135	1,842,488,651
当年度変動額	0	0	0	0	0	0	0	0	178,911,798	178,911,798	178,911,798
								0			0
								0			0
その他未処分利益剰余金								0	0	0	0
当年度純利益								0	178,911,798	178,911,798	178,911,798
当年度末残高	147,977,516	0	0	0	0	0	0	0	(当年度未処分 利益剰余金) 1,873,422,933	1,873,422,933	2,021,400,449

令和5年度 高砂市水道事業剰余金処分計算書(案)

(単位：円)

	資本金	資本剰余金	未処分利益剰余金
当年度末残高	147,977,516	0	1,873,422,933
議会の議決による処分額	0	0	0
	0	0	0
	0	0	0
処分後残高	147,977,516	0	(繰越利益剰余金) 1,873,422,933

令和5年度 高砂市水道事業貸借対照表

(令和6年3月31日)

(単位：円)

資 産 の 部

1 固 定 資 産

(1) 有形固定資産

イ 土 地 482,354,154

ロ 立 木 6,929,737

ハ 建 物 363,525,979

減価償却累計額 △ 252,605,475 110,920,504

ニ 構 築 物 3,163,492,509

減価償却累計額 △ 1,683,104,045 1,480,388,464

ホ 送 配 水 管 16,325,231,949

減価償却累計額 △ 8,542,221,920 7,783,010,029

ヘ 機 械 及 び 装 置 4,719,881,989

減価償却累計額 △ 3,861,711,205 858,170,784

ト 量 水 器 196,772,530

減価償却累計額 △ 101,926,028 94,846,502

チ 車 両 運 搬 具 12,873,532

減価償却累計額 △ 11,698,774 1,174,758

リ 工 具 器 具 備 品 70,915,321

減価償却累計額 △ 66,686,026 4,229,295

ヌ リ ー ス 資 産 0

減価償却累計額 0 0

ル 建 設 仮 勘 定 214,791,324

有形固定資産合計 11,036,815,551

(2) 無形固定資産

イ 電 話 加 入 権 242,994

ロ 施 設 利 用 権 0

無形固定資産合計 242,994

(3) 投 資

イ 長 期 貸 付 金 0

投 資 合 計 0

固 定 資 産 合 計 11,037,058,545

2 流 動 資 産

(1) 現 金 預 金 932,630,512

(2) 未 収 金 88,091,746

貸 倒 引 当 金 △ 1,501,403 86,590,343

(3) 一 時 貸 付 金 0

(4) 前 払 費 用 754,960

(5) 前 払 金 0

(6) その他流動資産 0

流 動 資 産 合 計 1,019,975,815

資 産 合 計 12,057,034,360

負債の部

3 固定負債			
(1) 企業債	3,867,240,126		
(2) リース債務	0		
(3) 引当金	0		
固定負債合計			<u>3,867,240,126</u>
4 流動負債			
(1) 企業債	363,924,913		
(2) リース債務	0		
(3) 未払金	338,727,414		
(4) 前受金	2,927,959		
(5) 預り金	71,578,510		
(6) 引当金			
イ 賞与引当金	<u>6,988,000</u>		
引当金合計		6,988,000	
(7) その他流動負債		<u>0</u>	
流動負債合計			<u>784,146,796</u>
5 繰延収益			
(1) 長期前受金	11,195,649,222		
(2) 収益化累計額	△ 5,811,402,233		
繰延収益合計			<u>5,384,246,989</u>
負債合計			<u><u>10,035,633,911</u></u>

資本の部

6 資本金			147,977,516
7 剰余金			
(1) 資本剰余金			
イ 受贈財産評価額	0		
ロ 寄附金	0		
ハ 工事負担金	0		
ニ 補償金	0		
ホ 補助金	<u>0</u>		
資本剰余金合計		0	
(2) 利益剰余金			
イ 当年度未処分			
利益剰余金	<u>1,873,422,933</u>		
利益剰余金合計		<u>1,873,422,933</u>	
剰余金合計			<u>1,873,422,933</u>
資本合計			<u>2,021,400,449</u>
負債・資本合計			<u><u>12,057,034,360</u></u>

付 属 書 類

令和5年度 高砂市水道事業報告書

1 概 況

(1) 総括事項

水道事業経営にあっては、日常生活に必要な安全な水を安定して供給できるよう、令和2年度に策定した水道事業経営戦略に基づき、持続可能な経営に努めております。また、コロナ禍における原油価格・物価高騰等の影響による市民の経済的な負担を軽減するため、4箇月間にわたって全世帯の水道料金の基本料金減免を行いました。

令和5年度は、老朽管対策として竜山橋水管橋配水管布設替工事、市道高砂34号線他1路線配水管布設替工事、農人町地区配水管布設替工事等を、鉛製給水管の取替として伊保崎4丁目地区給水管改良工事（第2工区）を、また、老朽施設対策として米田水源地浄水管理用計器更新工事を行いました。

ア 給水状況

令和5年度の給水人口は91,573人、給水戸数は42,453戸、年間配水量は11,780,489m³、年間有収水量は10,429,047m³でした。令和4年度と比較して給水戸数は205戸増加しましたが、給水人口は805人減少しています。年間有収水量は207,019m³減少し、有収率は1.5ポイント減少の88.5%になりました。

イ 経理状況

収益的収支（税抜）については、令和2年度から引き続き新型コロナウイルス感染症の影響等による水道料金の減免を行いました。基本料金の減免期間が令和4年度の8箇月間から令和5年度は4箇月間になったことや、令和5年10月に水道料金の改定（12月検針分から改定が反映）を行ったことなどにより、令和4年度と比較して給水収益が98,134千円増加しました。また、水道料金の基本料金の4箇月間の減免に対して一般会計繰入金で全額補填を行ったことなどにより、総収益は66,676千円増加の1,437,269千円となりました。

また、支出において、令和4年度と比較して原水及び浄水費10,400千円増加、受託工事費10,296千円増加等により、総費用は23,398千円増加の1,258,357千円となりました。

これらの結果、令和5年度は178,912千円の純利益となりました。

(2) 経営指標に関する事項

令和5年度決算における経営成績について、経営の健全性を示す経常収支比率は、水道料金の改定に伴う給水収益の増加、配水費、支払利息等の減少により前年度比3.24ポイント増加の114.23%となり、単年度の収支が黒字であることを示す100%を超えています。

また、料金水準等を評価することができる料金回収率は、前年度比8.47ポイント増加の94.30%となり、給水に係る費用が給水収益で賄えている状況とされる100%を下回っていますが、これは令和2年度から令和5年度にかけて新型コロナウイルス感染症の影響等による市民の経済的な負担を軽減するために水道料金の基本料金の減免を行ったことから、料金収入が減少したことによるものです。

一方、償却対象資産の減価償却の状況を示す有形固定資産減価償却率は前年度比0.32ポイント増加の58.41%、法定耐用年数を経過した管路延長の割合を示す管路経年化率は前年度比3.54ポイント増加の41.78%と施設の老朽化が進んでおり、また、当該年度に更新した管路延長の割合を示す管路更新率は前年度比0.27ポイント増加の0.67%となっています。

今後も老朽施設の更新や耐震化の推進等の投資的経費の長期的な財源確保が必要となります。厳しい経営環境が続きますが、需要者サービスを安定的に継続をさせるため、経費の削減や収入を増やす取り組みを行い、より一層の経営の効率化を進めてまいります。

	令和元年度	令和2年度	令和3年度	令和4年度	令和5年度
経常収支比率（％）	108.53	102.77	99.92	110.99	114.23
料金回収率（％）	102.26	94.06	87.57	85.83	94.30
有形固定資産減価償却率（％）	54.53	55.71	56.74	58.09	58.41
管路経年化率（％）	28.32	32.47	35.20	38.24	41.78
管路更新率（％）	0.44	0.40	0.19	0.40	0.67

(3) 水道事業の組織

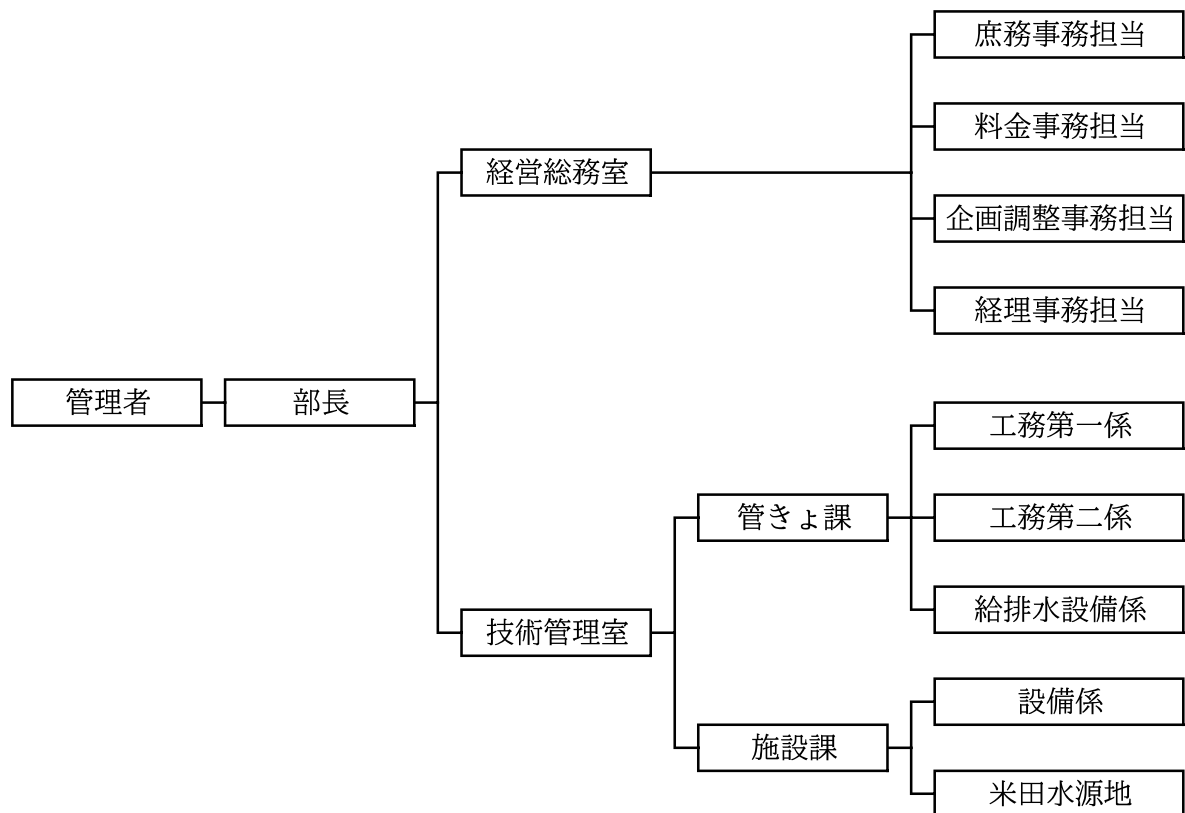

(4) 議会議決状況

議案番号	件 名	提出年月日	議決年月日	備 考
高報第5号	専決処分をしたものにつき承認を求めることについて 高専第4号 第1回令和5年度高砂市水道事業会計補正予算について	5.6.19	5.6.20	承認
高報第9号	令和4年度高砂市水道事業会計予算繰越計算書について	5.6.19	5.6.20	報告
高予第19号	第2回令和5年度高砂市水道事業会計補正予算	5.6.19	5.6.30	原案可決
高議第42号	令和4年度高砂市水道事業会計決算認定について	5.9.12	5.9.27	継続審議
高予第25号	第3回令和5年度高砂市水道事業会計補正予算	5.9.12	5.9.27	原案可決
高予第77号	高砂市水道事業給水条例の一部を改正する条例を定めることについて	5.12.5	5.12.18	原案可決
高予第33号	第4回令和5年度高砂市水道事業会計補正予算	5.12.5	5.12.18	原案可決
高議第42号	令和4年度高砂市水道事業会計決算認定について	5.9.12	5.12.18	認定
高議第15号	高砂市水道事業及び工業用水道事業並びに下水道事業の設置等に関する条例の一部を改正する条例を定めることについて	6.2.26	6.3.13	原案可決
高予第6号	第5回令和5年度高砂市水道事業会計補正予算	6.2.26	6.3.1	原案可決
高予第13号	令和6年度高砂市水道事業会計予算	6.2.26	6.3.13	原案可決

(5) 行政官庁同意・許可事項

申請年月日	申請先	件 名	番 号	同意年月日
6.2.14	兵庫県知事	令和5年度起債協議申請 (同意額358,800,000円)	市振第4600-3号	6.3.15

(6) 職員に関する事項

職員の配置状況

ア 勘定別配置状況

(単位：人)

勘定名		職名	特 別 職	事務吏員	技術吏員	事 務 員	技 術 員	そ の 他	合 計	前年度末
損益勘定	原水及び浄水費				2		2		4	4
	配水費			1					1	2
	給水費									
	受託工事費				1				1	1
	総係費		1	1		1			3	3
資本勘定	事務費				5				5	6
合 計			1	2	8	1	2		14	16
前 年 度 末			1	2	9	1	3		16	

イ 組織別配置状況

(単位：人)

組織名		職名	特 別 職	事務吏員	技術吏員	事 務 員	技 術 員	そ の 他	合 計
管 理 者			1						1
部 長									
室 長									
課 長 ・ 主 幹									
副 課 長									
係 長					1				1
経営総務室	庶 務			1		1			2
	料 金								
	企画調整				1				1
	経 理								
管きよ課	工務第一				3				3
	工務第二								
	給排水設備			1					1
施設課	設 備				1				1
	米田水源地				2		2		4
合 計			1	2	8	1	2		14
前 年 度 末			1	2	9	1	3		16

2 工 事

(1) 建設改良工事の概況

ア 繰越し工事

(2,000,000円以上)

該当無し

イ 5年度工事

(2,000,000円以上)

工 事 名	工 事 内 容	工 事 費	工 期	施工場所
竜山橋水管橋配水管布設替工事	ステンレス鋼管 ϕ 500 mm \times 103.5 m ダクタイル鋳鉄管 ϕ 500 mm \times 229.7 m ダクタイル鋳鉄管 ϕ 200 mm \times 15.1 m ダクタイル鋳鉄管 ϕ 150 mm \times 9.0 m ダクタイル鋳鉄管 ϕ 100 mm \times 149.2 m ポリエチレン管 ϕ 50 mm \times 110.2 m 塩化ビニル管 ϕ 50 mm \times 1.7 m 塩化ビニル管 ϕ 40 mm \times 4.0 m	368,716,700 円	3.11.4 6.3.22	米田町 竜山
米田水源地浄水管理用計器更新工事	濁 度 計 3 台 塩 素 計 3 台	14,619,000	4.8.9 5.9.19	米田町
市道高砂34号線他1路線配水管布設替工事	ダクタイル鋳鉄管 ϕ 200 mm \times 144.6 m ダクタイル鋳鉄管 ϕ 150 mm \times 71.1 m ダクタイル鋳鉄管 ϕ 100 mm \times 278.0 m ダクタイル鋳鉄管 ϕ 75 mm \times 20.3 m 塩化ビニル管 ϕ 50 mm \times 10.6 m	95,211,600	4.10.13 5.8.31	高砂町
阿弥陀地区配水管布設替工事	ダクタイル鋳鉄管 ϕ 100 mm \times 81.9 m ダクタイル鋳鉄管 ϕ 75 mm \times 7.0 m 塩化ビニル管 ϕ 50 mm \times 2.4 m	18,300,700	5.3.9 5.8.31	阿弥陀町
伊保崎4丁目地区給水管改良工事(第2工区)	分 水 替 工 ϕ 20 mm \times 93 箇所 ポリエチレン管 ϕ 50 mm \times 92.0 m 塩化ビニル管 ϕ 50 mm \times 6.1 m	38,218,400	5.3.9 5.9.29	伊保崎
米田地区雨水管渠整備工事に伴う配水管布設替工事	ダクタイル鋳鉄管 ϕ 150 mm \times 115.8 m ダクタイル鋳鉄管 ϕ 75 mm \times 19.7 m 塩化ビニル管 ϕ 40 mm \times 0.6 m	28,623,100	5.6.22 5.10.31	米田町
農人町地区配水管布設替工事	ダクタイル鋳鉄管 ϕ 200 mm \times 73.3 m ダクタイル鋳鉄管 ϕ 150 mm \times 231.5 m ダクタイル鋳鉄管 ϕ 100 mm \times 20.1 m ダクタイル鋳鉄管 ϕ 75 mm \times 2.9 m 塩化ビニル管 ϕ 40 mm \times 39.3 m	69,183,400	5.9.5 6.3.15	高砂町
緑丘2丁目地区雨水管渠整備工事に伴う配水管布設替工事	ダクタイル鋳鉄管 ϕ 100 mm \times 44.2 m 塩化ビニル管 ϕ 40 mm \times 2.1 m	9,806,500	5.9.26 6.1.12	緑丘
曾根地区配水管布設替工事	ダクタイル鋳鉄管 ϕ 200 mm \times 249.1 m ダクタイル鋳鉄管 ϕ 100 mm \times 0.8 m ダクタイル鋳鉄管 ϕ 75 mm \times 4.9 m 塩化ビニル管 ϕ 40 mm \times 1.6 m	41,829,700	5.10.6 6.3.25	曾根町

(2) 受託工事の概況

(2,000,000円以上)

工 事 名	工 事 内 容	工 事 費	工 期	施工場所
伊保東2丁目地区污水管渠整備工事に伴う配水管仮設工事	塩化ビニル管 ϕ 75 mm \times 273.3 m 塩化ビニル管 ϕ 40 mm \times 15.2 m	14,478,200 円	5.6.22 5.10.6	伊保東

(3) 本年度に施工した送配水管延長及び付属器具数は次のとおりである。

種別 口径	送 配 水 管		制 水 弁		消 火 栓		空 気 弁	
	新 設	撤 去	新 設	撤 去	新 設	撤 去	新 設	撤 去
φ 500 mm	m 333.2	m 327.4	個 3	個	個	個	個	個
φ 450 mm								
φ 400 mm		329.0						
φ 300 mm								
φ 200 mm	482.5	739.0	12	5				
φ 150 mm	427.4	124.9	15	1				
φ 100 mm	574.2	541.6	20	6				
φ 75 mm	54.8	38.0	14	4	12	11	1	
φ 50 mm	223.0	98.1	3	2				
φ 50mm未満	47.6		8					
計	2,142.7	2,198.0	75	18	12	11	1	0

(4) 開発行為等に伴い受贈した配水管延長及び付属器具数

種別 口径	送 配 水 管		制 水 弁		消 火 栓		空 気 弁	
	新 設	撤 去	新 設	撤 去	新 設	撤 去	新 設	撤 去
φ 100 mm	m 95.2	m	個 3	個	個	個	個	個
φ 75 mm	255.0	75.0	14					
φ 50 mm	429.9		16					
φ 50mm未満	76.1		3					
計	856.2	75.0	36					

3 業 務

(1) 事業量

給水の状況は令和6年3月末日で次のとおりである。

区 分 分 類	単 位	令和5年度	令和4年度	比 較	
				増 減	比 率
給 水 区 域 内 戸 数	戸	42,453	42,248	205	100.5%
給 水 区 域 内 人 口	人	91,573	92,378	△ 805	99.1%
給 水 戸 数	戸	42,453	42,248	205	100.5%
給 水 人 口	人	91,573	92,378	△ 805	99.1%
給 水 普 及 率	%	100.0	100.0	0	—
給 水 装 置 数	栓	42,022	41,866	156	100.4%
年 間 配 水 量	m ³	11,780,489	11,813,883	△ 33,394	99.7%
1 日 平 均 配 水 量	m ³	32,187	32,367	△ 180	99.4%
1 日 最 大 配 水 量	m ³	35,110	36,565	△ 1,455	96.0%
1 日 最 小 配 水 量	m ³	28,353	29,270	△ 917	96.9%
年 間 給 水 量 (年間有収水量)	m ³	10,429,047	10,636,066	△ 207,019	98.1%
1 日 平 均 給 水 量	m ³	28,495	29,140	△ 645	97.8%
年 間 有 収 率	%	88.5	90.0	△ 1.5	—

(2) メーター維持作業

故障メーターの取替及び維持管理の実績は次のとおりである。

開 閉 栓 件 数 (件)		
開 栓	閉 栓	合 計
2,314	2,665	4,979

取 替 件 数 (件)			
埋設引上	故障取替	検満取替	合 計
0	9	4,844	4,853

(3) 事業収入に関する事項

区 分	令和5年度決算額	令和4年度決算額	比 較		備 考
			増 減	比 率	
水道事業収益	円 1,437,269,176	円 1,370,593,329	円 66,675,847	% 104.9	
営業収益	1,011,570,348	905,497,296	106,073,052	111.7	
営業外収益	425,698,828	465,096,033	△ 39,397,205	91.5	
特別利益	0	0	0	0.0	

(4) 事業費用に関する事項

区 分	令和5年度決算額	令和4年度決算額	比 較		備 考
			増 減	比 率	
水道事業費用	円 1,258,357,378	円 1,234,959,387	円 23,397,991	% 101.9	
営業費用	1,167,736,145	1,144,659,593	23,076,552	102.0	
営業外費用	90,508,347	90,242,258	266,089	100.3	
特別損失	112,886	57,536	55,350	196.2	

(1) 重要契約の要旨

令和5年度中の重要契約（2,000,000円以上）は次のとおりである。

契約の方法	契約年月日	契約金額	契 約 の 内 容	契約の相手方
随 意 契 約	5.4.1	円 5,208,276 (水道分926,161)	ネットワーク管理運用業務委託	高砂市
随 意 契 約	5.4.1	3,330,360	上下水道料金システム保守業務委託	(株)さくらケーシーエス
随 意 契 約	5.4.1	2,811,620	米田水源地ほか構内除草作業委託	(公社)高砂市シルバー人材センター
随 意 契 約	5.4.21	9,207,000	水質検査業務委託	(公財)ひょうご環境創造協会
随 意 契 約	5.5.11	13,200,000	加古川堰堤固定堰応急修繕	(株)ソネック
随 意 契 約	5.5.24	2,035,000	上下水道料金システム料金改定対応業務委託	(株)さくらケーシーエス
随 意 契 約	5.5.29	8,910,000	漏水等対応業務委託（10箇月分）	播磨環境管理センター(株)
随 意 契 約	5.6.9	8,661,400	加古川堰堤固定堰復旧検討業務委託	日本工営(株)神戸事務所
指名競争入札	5.6.16	7,227,000 (水道分2,167,000)	水道・工水施設草刈作業委託	(株)二建
随 意 契 約	5.6.20	9,020,000	給・配水管路情報システム更新業務委託	アジア航測(株)神戸支店
地域公募型条件付一般競争入札	5.6.21	14,478,200	伊保東2丁目地区污水管渠整備工事に伴う配水管仮設工事	(有)森設備工業
地域公募型条件付一般競争入札	5.6.21	28,623,100	米田地区雨水管渠整備工事に伴う配水管布設替工事	(有)森設備工業
地域公募型条件付一般競争入札	5.9.4	69,183,400	農人町地区配水管布設替工事	(有)森設備工業
地域公募型条件付一般競争入札	5.9.25	9,806,500	緑丘2丁目地区雨水管渠整備工事に伴う配水管布設替工事	新井建設工業(株)
地域公募型条件付一般競争入札	5.10.5	41,829,700	曾根地区配水管布設替工事	(有)明環
地域公募型条件付一般競争入札	5.10.5	167,458,500	伊保東2丁目地区配水管布設替工事	(株)坂本組
随 意 契 約	6.1.12	447,480,000	水道料金等業務委託	第一環境(株)兵庫支店
指名競争入札	6.2.9	60,876,000	加古川堰堤固定堰復旧工事	塩谷建設(株)
地域公募型条件付一般競争入札	6.3.7	29,839,700	伊保東2丁目地区污水管渠整備工事（第2工区）に伴う配水管布設替工事	橋本建設(株)
地域公募型条件付一般競争入札	6.3.7	41,410,050	伊保崎3丁目地区給水管改良工事	土井建設(株)

(2) 企業債および一時借入金の概況

ア 企業債

前年度末残高	本年度借入高	本年度償還高	本年度末残高	備 考
円 4,227,378,687	円 384,900,000	円 381,113,648	円 4,231,165,039	

イ 一時借入金

前年度末残高	本年度借入高	本年度返済高	本年度末残高	備 考
円 0	円 0	円 0	円 0	

5 付 帯 工 事

(1) 本年度に施工した給水工事および修繕工事の状況は次のとおりである。

ア 給水改良工事

新 設	改 造	撤 去	引込私設補助管	計
件 261	件 259	件 18	件 0	件 538

イ 修繕工事

補助管修理	給水管修理	止水栓修理	その他雑修理	計
件 17	件 119	件 269	件 24	件 429

(2) 本管修理作業は次のとおりである。

ア 消火栓修理 0 件

イ 漏水修理 2 件

ウ 制水弁修理 1 件

6 そ の 他

(1) 受託工事収益等の使途について

- ア (款) 水道事業収益(項) 営業収益(目) 受託工事収益(節) 受託工事収益
15,926,020円については、工事請負費等(課税仕入れ) 14,478,200円(特定収入)、職員給与費1,447,820円(特定収入以外)にそれぞれ充当した。
- イ (款) 水道事業収益(項) 営業収益(目) 負担金(節) 一般会計負担金
2,345,200円については、修繕費(課税仕入れ)(特定収入)に全額充当した。
- ウ (款) 水道事業収益(項) 営業外収益(目) 他会計繰入金(節) 他会計繰入金
160,242,736円については、委託料及び動力費等(課税仕入れ) 159,558,736円(特定収入)、手当等684,000円(特定収入以外)にそれぞれ充当した。
- エ (款) 水道事業収益(項) 営業外収益(目) 寄附金(節) 寄附金
2,400,000円については、水道祭典費(課税仕入れ)(特定収入)に全額充当した。
- オ (款) 資本的収入(項) 負担金(目) 負担金(節) 工事負担金
72,994,460円については、工事請負費(課税仕入れ) 66,358,600円(特定収入)、職員給与費6,635,860円(特定収入以外)にそれぞれ充当した。
- カ (款) 資本的収入(項) 補助金(目) 国庫補助金(節) 国庫補助金
9,700,000円については、工事請負費(課税仕入れ)(特定収入)に全額充当した。

令和5年度 高砂市水道事業キャッシュ・フロー計算書

(令和5年4月1日から令和6年3月31日まで)

(単位：円)

1 業務活動によるキャッシュ・フロー

(1) 当年度純利益		178,911,798
(2) 減価償却費		496,266,393
(3) 引当金の増減額 (△は減少)		618,506
ア 賞与引当金の増減額 (△は減少)	289,000	
イ 貸倒引当金の増減額 (△は減少)	329,506	
(4) 長期前受金戻入額		△ 229,420,160
(5) 受取利息		0
(6) 支払利息		60,033,223
(7) 固定資産売却益		0
(8) 固定資産除却費		4,259,291
(9) 未収金の増減額 (△は増加)		△ 2,279,175
(10) 前払費用の増減額 (△は増加)		199,480
(11) 未払費用の増減額 (△は増加)		0
(12) 貯蔵品の増減額 (△は増加)		0
(13) その他流動資産の増減額 (△は増加)		0
(14) 未払金の増減額 (△は減少)		87,589,305
(15) 前受金の増減額 (△は減少)		0
(16) その他流動負債の増減額 (△は減少)		△ 18,134,408
小計		578,044,253
(17) 利息の受取額		0
(18) 利息の支払額		△ 60,033,223
(19) 固定資産売却益の受取額		0

業務活動によるキャッシュ・フロー

518,011,030

2 投資活動によるキャッシュ・フロー

(1) 有形固定資産の取得による支出		△ 534,137,235
(2) 有形固定資産の売却による収入		0
(3) 有形固定資産の取得に係る寄附金収入		27,345,455
(4) 無形固定資産の取得による支出		0
(5) 負担金の収入		72,994,460
(6) 補助金による収入		9,700,000
(7) 定期預金の預入		0
(8) 定期預金の払戻		0
(9) 短期貸付金の貸付		0
(10) 短期貸付金の返金		0
(11) 負担金の払戻		0

投資活動によるキャッシュ・フロー

△ 424,097,320

3 財務活動によるキャッシュ・フロー

(1) 企業債の発行による収入		384,900,000
(2) 企業債の償還による支出		△ 381,113,648
(3) リース債務の返済による支出		0
(4) 国庫補助金等による収入		0

財務活動によるキャッシュ・フロー

3,786,352

現金及び現金同等物の増加額 97,700,062

現金及び現金同等物の期首残高 834,930,450

現金及び現金同等物の期末残高 932,630,512

収 益 費 用 明 細 書

収 益

(単位：円)

款	項	目	節	金 額	備 考
水道事業収益				1,437,269,176	
	営 業 収 益			1,011,570,348	
		給 水 収 益		948,651,422	
			水 道 料 金	948,651,422	
		受託工事収益		15,926,020	
			受託工事収益	15,926,020	
		負 担 金		41,820,086	
			一般会計負担金	2,345,200	
			その他負担金	39,474,886	
		その他営業収益		5,172,820	
			手 数 料	3,513,220	
			その他営業収益	1,659,600	
	営 業 外 収 益			425,698,828	
		受 取 利 息		0	
			預 金 利 息	0	
		他会計繰入金		160,242,736	
			他会計繰入金	160,242,736	
		消費税還付金		0	
			消費税還付金	0	
		長期前受金戻入		229,420,160	
			受贈財産評価額		
			長期前受金戻入	25,980,687	
			寄 附 金	81,473,280	
			長期前受金戻入		
			工 事 負 担 金	118,961,467	
			長期前受金戻入		
			補 償 金	2,236,048	
			長期前受金戻入		
			補 助 金	768,678	
			長期前受金戻入		
		雑 収 益		36,035,932	
			分 担 金	32,296,000	
			その他雑収益	1,339,932	
			寄 附 金	2,400,000	
	特 別 利 益			0	
		固定資産売却益		0	
			固 定 資 産 売 却 益	0	
		過 年 度 損 益 修 正 益		0	
			過 年 度 損 益 修 正 益	0	

費 用

(単位：円)

款	項	目	節	金 額	備 考
水道事業費用				1,258,357,378	
	営 業 費 用			1,167,736,145	
		原水及び浄水費		419,864,583	
			給 料	15,490,200	予算額 15,491,000
			手 当 等	4,886,598	予算額 5,909,000
			賞与引当金額 繰 入 額	2,285,000	予算額 2,285,000
			法定福利費	6,111,330	予算額 6,322,000
			旅 費	32,477	
			備 消 品 費	752,033	
			燃 料 費	519,243	
			光 熱 水 費	127,670	
			印刷製本費	0	
			通信運搬費	244,255	
			委 託 料	93,028,297	
			手 数 料	307,288	
			賃 借 料	2,395,161	
			修 繕 費	21,166,100	
			動 力 費	73,708,132	
			薬 品 費	19,835,350	
			材 料 費	170,080	
			受 水 費	178,464,338	
			保 険 料	17,650	
			研 修 費	31,318	
			負 担 金	267,463	
			公 課 費	24,600	

(単位：円)

款	項	目	節	金 額	備 考
		配 水 費		80,723,467	
			給 料	4,479,000	予算額 4,479,000
			手 当 等	1,772,680	予算額 2,035,000
			賞与引当金 繰入額	1,540,000	予算額 1,540,000
			法定福利費	1,990,913	予算額 2,028,000
			旅 費	31,038	
			備 消 品 費	195,750	
			燃 料 費	117,747	
			印 刷 製 本 費	49,632	
			通 信 運 搬 費	617,309	
			委 託 料	21,973,902	
			賃 借 料	1,050,016	
			修 繕 費	36,742,764	
			工 事 請 負 費	0	
			路 面 復 旧 費	8,132,167	
			動 力 費	1,241,710	
			材 料 費	722,129	
			保 険 料	30,210	
			公 課 費	36,500	
			負 担 金	0	
		給 水 費		8,874,949	
			旅 費	0	
			備 消 品 費	45,425	
			燃 料 費	79,905	

(単位：円)

款	項	目	節	金 額	備 考
			印刷製本費	0	
			通信運搬費	4,253	
			委託料	7,609,300	
			手数料	0	
			修繕費	1,028,998	
			材料費	84,528	
			保険料	17,540	
			公課費	5,000	
		受託工事費		22,875,334	
			給料	4,089,600	予算額 4,090,000
			手当等	2,768,448	予算額 3,166,000
			賞与引当金 繰入額	818,000	予算額 818,000
			法定福利費	2,037,286	予算額 2,232,000
			工事請負費	13,162,000	
		総 係 費		130,352,128	
			報酬	99,000	予算額 378,000
			給料	14,770,719	予算額 15,062,000
			手当等	5,055,920	予算額 5,336,000
			賞与引当金 繰入額	2,345,000	予算額 2,345,000
			法定福利費	7,629,886	予算額 8,428,000

(単位：円)

款	項	目	節	金 額	備 考
			旅 費	834,038	
			被 服 費	51,030	
			備 消 品 費	1,179,849	
			燃 料 費	72,688	
			光 熱 水 費	875,273	
			印 刷 製 本 費	1,837,907	
			通 信 運 搬 費	4,081,321	
			委 託 料	83,631,846	
			手 数 料	4,754,205	
			賃 借 料	96,318	
			修 繕 費	27,000	
			研 修 費	195,184	
			交 際 費	0	予算額 1,000
			保 険 料	1,398,749	
			貸倒引当金繰入額	705,435	
			負 担 金	710,760	
		減 価 償 却 費		496,266,393	
			有形固定資産減価償却費	496,266,393	
		資 産 減 耗 費		8,779,291	
			固 定 資 産 除 却 費	8,779,291	
			た な 卸 資 産 減 耗 費	0	
		そ の 他 の 営 業 費 用		0	
			雑 支 出	0	

(単位：円)

款	項	目	節	金 額	備 考
	営業外費用			90,508,347	
		支 払 利 息		60,033,223	
			企 業 債 利 息	60,033,223	
		雑 支 出		30,475,124	
			不 用 品 売 却 原 価	0	
			その他雑支出	23,487,010	
			水道祭典費	6,988,114	
	特 別 損 失			112,886	
		固 定 資 産 売 却 損		0	
			固 定 資 産 売 却 損	0	
		過 年 度 損 益 修 正 損		112,886	
			過 年 度 損 益 修 正 損	112,886	
		そ の 他 特 別 損 失		0	
			そ の 他 特 別 損 失	0	
	予 備 費			0	
		予 備 費		0	
			予 備 費	0	

固 定 資 産

(1) 有形固定資産明細書

資 産 の 種 類	年度当初現在高	当年度増加額	当年度減少額	年度末現在高
土 地	482,354,154	0	0	482,354,154
立 木	6,929,737	0	0	6,929,737
建 物	363,525,979	0	0	363,525,979
構 築 物	3,178,310,886	0	14,818,377	3,163,492,509
送 配 水 管	15,671,490,812	675,202,603	21,461,466	16,325,231,949
機械 及び 装置	4,716,823,481	14,219,926	11,161,418	4,719,881,989
量 水 器	196,352,830	423,000	3,300	196,772,530
車 両 運 搬 具	12,873,532	0	0	12,873,532
工具 器具 備品	73,428,697	0	2,513,376	70,915,321
リ ー ス 資 産	0	0	0	0
小 計	24,702,090,108	689,845,529	49,957,937	25,341,977,700
建 設 仮 勘 定	336,751,138	534,137,238	656,097,052	214,791,324
合 計	25,038,841,246	1,223,982,767	706,054,989	25,556,769,024

(2) 無形固定資産明細書

資 産 の 種 類	年度当初現在高	当年度増加額	当年度減少額	当年度減価償却高
電 話 加 入 権	242,994	0	0	0
合 計	242,994	0	0	0

明 細 書

(単位：円)

減 価 償 却 累 計 額			年度末償却未済額	備 考
当年度増加額	当年度減少額	累 計		
0	0	0	482,354,154	
0	0	0	6,929,737	
8,876,980	0	252,605,475	110,920,504	
41,526,341	14,003,360	1,683,104,045	1,480,388,464	
303,782,477	18,891,720	8,542,221,920	7,783,010,029	
136,805,461	10,414,209	3,861,711,205	858,170,784	
3,912,255	1,650	101,926,028	94,846,502	
613,093	0	11,698,774	1,174,758	
749,786	2,387,707	66,686,026	4,229,295	
0	0	0	0	
496,266,393	45,698,646	14,519,953,473	10,822,024,227	
0	0	0	214,791,324	
496,266,393	45,698,646	14,519,953,473	11,036,815,551	

(単位：円)

年度末現在高	備 考
242,994	
242,994	

企 業 債

種 類		発行年月日	発 行 総 額	償 還 高	
区 分	年度債			当年度償還高	償還高累計
建設改良費			円	円	円
財源企業債	5	平成6年3月23日	145,600,000	8,690,678	145,600,000
〃	〃	平成6年3月23日	71,400,000	4,261,775	71,400,000
〃	6	平成6年7月20日	70,700,000	4,411,127	70,700,000
〃	〃	平成7年3月27日	123,100,000	7,732,406	115,003,857
〃	〃	平成7年3月27日	37,500,000	2,355,526	35,033,669
〃	〃	平成7年3月27日	200,000,000	12,562,804	186,846,234
〃	7	平成8年3月14日	87,000,000	4,638,113	77,277,346
〃	〃	平成8年3月14日	69,600,000	3,710,490	61,821,876
〃	〃	平成8年3月14日	67,200,000	3,582,542	59,690,088
〃	〃	平成8年3月22日	29,700,000	1,799,516	29,700,000
〃	〃	平成8年3月22日	28,300,000	1,706,606	28,300,000
〃	〃	平成8年3月22日	91,200,000	5,525,787	91,200,000
〃	8	平成9年3月25日	147,600,000	7,432,488	124,021,336
〃	〃	平成9年3月25日	22,800,000	1,148,107	19,157,767
〃	〃	平成9年3月25日	46,800,000	2,356,642	39,323,839
〃	〃	平成9年3月28日	69,600,000	3,963,062	65,521,176
〃	〃	平成9年3月28日	73,200,000	4,150,104	68,930,775
〃	9	平成10年3月25日	35,800,000	1,673,430	28,745,479
〃	〃	平成10年3月25日	107,900,000	5,043,661	86,637,914
〃	〃	平成10年3月25日	210,200,000	9,825,556	168,779,327
〃	〃	平成10年3月25日	235,900,000	12,358,237	210,357,348
〃	10	平成11年3月25日	310,500,000	14,213,904	234,800,884
〃	〃	平成11年3月25日	37,100,000	1,698,344	28,055,114
〃	〃	平成11年3月25日	80,400,000	3,680,508	60,798,683
〃	〃	平成11年3月30日	272,000,000	13,843,964	228,689,803
〃	11	平成12年3月27日	26,400,000	1,177,762	18,819,301
〃	〃	平成12年3月27日	81,500,000	3,635,895	58,097,459
〃	〃	平成12年3月27日	148,900,000	6,642,759	106,143,700
〃	〃	平成12年3月30日	171,200,000	8,481,991	135,532,541
〃	12	平成13年3月26日	25,000,000	1,075,824	16,969,468

明 細 書

未償還残高	発行価額	利 率	償還終期	借 入 先	備 考
円		%			
0	—	3.65	令和6年3月1日	資金運用部	
0	—	3.65	令和6年3月1日	資金運用部	
0	—	4.10	令和6年3月25日	資金運用部	
8,096,143	—	4.65	令和7年3月1日	資金運用部	
2,466,331	—	4.65	令和7年3月1日	資金運用部	
13,153,766	—	4.65	令和7年3月1日	資金運用部	
9,722,654	—	3.15	令和8年3月1日	資金運用部	
7,778,124	—	3.15	令和8年3月1日	資金運用部	
7,509,912	—	3.15	令和8年3月1日	資金運用部	
0	—	3.25	令和6年3月20日	公営企業金融公庫	
0	—	3.20	令和6年3月20日	公営企業金融公庫	
0	—	3.25	令和6年3月20日	公営企業金融公庫	
23,578,664	—	2.80	令和9年3月1日	資金運用部	
3,642,233	—	2.80	令和9年3月1日	資金運用部	
7,476,161	—	2.80	令和9年3月1日	資金運用部	
4,078,824	—	2.90	令和7年3月20日	公営企業金融公庫	
4,269,225	—	2.85	令和7年3月20日	公営企業金融公庫	
7,054,521	—	2.10	令和10年3月1日	資金運用部	
21,262,086	—	2.10	令和10年3月1日	資金運用部	
41,420,673	—	2.10	令和10年3月1日	資金運用部	
25,542,652	—	2.20	令和8年3月20日	公営企業金融公庫	
75,699,116	—	2.10	令和11年3月1日	資金運用部	
9,044,886	—	2.10	令和11年3月1日	資金運用部	
19,601,317	—	2.10	令和11年3月1日	資金運用部	
43,310,197	—	2.10	令和9年3月20日	公営企業金融公庫	
7,580,699	—	2.00	令和12年3月1日	資金運用部	
23,402,541	—	2.00	令和12年3月1日	資金運用部	
42,756,300	—	2.00	令和12年3月1日	資金運用部	
35,667,459	—	2.00	令和10年3月20日	公営企業金融公庫	
8,030,532	—	1.60	令和13年3月1日	資金運用部	

企 業 債

種 類		発行年月日	発 行 総 額	償 還 高	
区 分	年度債			当年度償還高	償還高累計
建設改良費			円	円	円
財源企業債	12	平成13年3月26日	213,000,000	9,166,024	144,579,876
〃	〃	平成13年3月26日	62,000,000	2,668,044	42,084,284
〃	13	平成14年3月28日	558,000,000	26,782,650	384,393,477
〃	14	平成15年3月25日	20,000,000	826,157	12,102,451
〃	〃	平成15年3月25日	281,100,000	11,611,642	170,099,959
〃	〃	平成15年3月25日	65,000,000	2,685,011	39,332,969
〃	〃	平成15年3月28日	183,900,000	8,361,245	122,484,615
〃	15	平成16年3月25日	183,000,000	7,539,349	98,748,385
〃	16	平成17年3月25日	153,000,000	6,178,846	75,788,296
〃	17	平成18年3月30日	285,000,000	12,530,905	144,968,158
〃	18	平成19年3月26日	110,200,000	4,268,274	45,778,626
〃	〃	平成19年3月26日	121,200,000	4,694,327	50,348,178
〃	〃	平成19年3月26日	18,600,000	720,417	7,726,701
〃	19	平成20年3月25日	141,300,000	5,359,697	53,225,158
〃	〃	平成20年3月25日	117,000,000	4,437,966	44,071,788
〃	20	平成21年3月25日	142,500,000	5,335,886	49,078,363
〃	〃	平成21年3月25日	140,500,000	5,260,996	48,389,542
〃	22	平成22年9月27日	112,000,000	4,098,621	32,605,197
〃	〃	平成23年3月25日	209,900,000	7,567,960	56,719,465
〃	23	平成24年3月27日	211,600,000	7,589,862	50,527,217
〃	24	平成25年3月26日	40,000,000	4,014,944	23,615,795
〃	〃	平成25年3月26日	260,000,000	9,312,875	53,845,723
〃	25	平成26年3月27日	121,000,000	4,307,034	20,946,666
〃	〃	平成26年3月27日	58,000,000	2,064,529	10,040,552
〃	〃	平成26年3月27日	27,000,000	2,690,041	13,264,186
〃	26	平成27年3月26日	100,000,000	3,578,337	14,060,027
〃	〃	平成27年3月26日	50,000,000	4,962,177	19,700,889
〃	27	平成28年3月30日	12,000,000	456,323	1,362,160
〃	〃	平成28年3月30日	45,000,000	1,711,210	5,108,101
〃	〃	平成28年3月30日	192,000,000	19,151,993	57,398,586

明 細 書

未償還残高	発行価額	利 率	償還終期	借 入 先	備 考
円		%			
68,420,124	—	1.60	令和13年3月1日	資金運用部	
19,915,716	—	1.60	令和13年3月1日	資金運用部	
173,606,523	—	2.20	令和12年3月20日	公営企業金融公庫	
7,897,549	—	1.20	令和15年3月1日	財政融資	
111,000,041	—	1.20	令和15年3月1日	財政融資	
25,667,031	—	1.20	令和15年3月1日	財政融資	
61,415,385	—	1.20	令和13年3月20日	公営企業金融公庫	
84,251,615	—	2.00	令和16年3月1日	財政融資	
77,211,704	—	2.10	令和17年3月1日	財政融資	
140,031,842	—	2.00	令和16年3月20日	公営企業金融公庫	
64,421,374	—	2.10	令和19年3月1日	財政融資	
70,851,822	—	2.10	令和19年3月1日	財政融資	
10,873,299	—	2.10	令和19年3月1日	財政融資	
88,074,842	—	2.10	令和20年3月1日	財政融資	
72,928,212	—	2.10	令和20年3月1日	財政融資	
93,421,637	—	1.90	令和21年3月1日	財政融資	
92,110,458	—	1.90	令和21年3月1日	財政融資	
79,394,803	—	1.80	令和22年9月1日	財政融資	
153,180,535	—	1.90	令和23年3月1日	財政融資	
161,072,783	—	1.70	令和24年3月20日	地方公共団体金融機構	
16,384,205	—	0.80	令和10年3月20日	地方公共団体金融機構	浄水施設
206,154,277	—	1.50	令和25年3月20日	地方公共団体金融機構	配水管
100,053,334	—	1.40	令和26年3月20日	地方公共団体金融機構	配水管
47,959,448	—	1.40	令和26年3月20日	地方公共団体金融機構	配水施設
13,735,814	—	0.70	令和11年3月20日	地方公共団体金融機構	浄水設備
85,939,973	—	1.20	令和27年3月20日	地方公共団体金融機構	配水管
30,299,111	—	0.50	令和12年3月20日	地方公共団体金融機構	浄水設備
10,637,840	—	0.50	令和28年3月20日	地方公共団体金融機構	配水管
39,891,899	—	0.50	令和28年3月20日	地方公共団体金融機構	給水管
134,601,414	—	0.10	令和13年3月20日	地方公共団体金融機構	浄水設備・自家発電

企 業 債

種 類		発行年月日	発 行 総 額	償 還 高	
区 分	年度債			当年度償還高	償還高累計
建設改良費			円	円	円
財源企業債	28	平成29年3月30日	71,000,000	2,656,395	5,296,922
〃	〃	平成29年3月30日	135,000,000	13,405,656	26,784,540
〃	〃	平成29年7月27日	34,000,000	1,272,077	2,536,555
〃	29	平成30年3月29日	38,000,000	1,413,240	1,413,240
〃	〃	平成30年3月29日	38,000,000	3,765,908	3,765,908
〃	〃	平成30年3月29日	81,000,000	5,287,422	5,287,422
〃	30	平成31年3月28日	26,000,000	0	0
〃	〃	平成31年3月28日	35,000,000	0	0
〃	〃	令和元年7月30日	4,000,000	0	0
〃	元	令和2年3月30日	140,000,000	0	0
〃	〃	令和2年3月30日	31,000,000	0	0
〃	2	令和3年3月30日	170,000,000	0	0
〃	〃	令和3年3月30日	20,000,000	0	0
〃	3	令和4年3月30日	71,000,000	0	0
〃	〃	令和4年3月30日	55,000,000	0	0
〃	〃	令和5年3月23日	13,800,000	0	0
〃	4	令和5年3月23日	92,800,000	0	0
〃	〃	令和5年3月23日	42,200,000	0	0
〃	〃	令和6年3月25日	89,600,000	0	0
〃	〃	令和6年3月25日	10,400,000	0	0
〃	5	令和6年3月25日	218,400,000	0	0
〃	〃	令和6年3月25日	66,500,000	0	0
合 計			8,840,600,000	381,113,648	4,609,434,961

明 細 書

未償還残高	発行価額	利 率	償還終期	借 入 先	備 考
円 65,703,078	—	% 0.60	令和29年3月20日	地方公共団体金融機構	配水管
108,215,460	—	0.20	令和14年3月20日	地方公共団体金融機構	浄水設備
31,463,445	—	0.60	令和29年3月20日	地方公共団体金融機構	給水管
36,586,760	—	0.60	令和30年3月20日	地方公共団体金融機構	給水管
34,234,092	—	0.20	令和15年3月20日	地方公共団体金融機構	浄水設備
75,712,578	—	0.30	令和20年3月20日	地方公共団体金融機構	浄水設備
26,000,000	—	0.50	令和31年3月20日	地方公共団体金融機構	給水管
35,000,000	—	0.50	令和31年3月20日	地方公共団体金融機構	配水管
4,000,000	—	0.30	令和31年3月20日	地方公共団体金融機構	配水管
140,000,000	—	0.30	令和32年3月20日	地方公共団体金融機構	配水管
31,000,000	—	0.30	令和32年3月20日	地方公共団体金融機構	給水管
170,000,000	—	0.50	令和33年3月20日	地方公共団体金融機構	配水管
20,000,000	—	0.50	令和33年3月20日	地方公共団体金融機構	給水管
71,000,000	—	0.70	令和34年3月20日	地方公共団体金融機構	送水管耐震化
55,000,000	—	0.70	令和34年3月20日	地方公共団体金融機構	給配水管
13,800,000	—	1.30	令和35年3月20日	地方公共団体金融機構	給配水管
92,800,000	—	1.30	令和35年3月20日	地方公共団体金融機構	管路更新・耐震化
42,200,000	—	1.30	令和35年3月20日	地方公共団体金融機構	浄水施設更新・耐震化
89,600,000	—	1.40	令和36年3月20日	地方公共団体金融機構	管路更新・耐震化
10,400,000	—	1.40	令和36年3月20日	地方公共団体金融機構	浄水施設更新・耐震化
218,400,000	—	1.40	令和36年3月1日	財政融資	管路更新・耐震化
66,500,000	—	1.40	令和36年3月1日	財政融資	浄水施設更新・耐震化
4,231,165,039					

注 記 一 覧

- 1 重要な会計方針に係る事項に関する注記
 - (1) 固定資産の減価償却の方法
有形固定資産の減価償却の方法は定額法、ただし、量水器（φ50mm以下）については取替法による。
 - (2) 引当金の計上方法
 - ア 退職給付引当金の計上方法
職員の退職手当は、「職員の退職手当に係る取扱いに関する覚書」に基づき、兵庫県市町村職員退職手当組合の追加負担金は一般会計が負担することとなっているため、退職給付引当金は計上していない。
 - イ 賞与引当金の計上方法
職員の期末手当及び勤勉手当の支給に備えるため、法定福利費を含めて令和5年度末における支給見込額に基づき、令和5年度の負担に属する額を計上している。
 - ウ 貸倒引当金の計上方法
債権の不納欠損による損失に備えるため、過去の貸倒実績率の平均により、回収不能見込額を差額補充法により計上している。
 - (3) 消費税及び地方消費税の会計処理
消費税及び地方消費税の会計処理は税抜処理により行っている。
 - (4) コロナ禍における原油価格・物価高騰等の影響による水道料金の減免額
コロナ禍における原油価格・物価高騰等の影響による水道料金の減免額152,448,017円（税込）を、営業外収益の他会計繰入金で全額充当した。
- 2 キャッシュ・フロー計算書等に関する注記
 - (1) 重要な非資金取引
受贈財産の受入による資産の取得額は33,748,480円である。
- 3 令和5年度貸借対照表等に関する注記
 - (1) 引当金の取崩し
 - ア 賞与引当金の取崩し
令和5年度において、職員の期末手当及び勤勉手当の支給及びそれらに係る法定福利費を支払うため、賞与引当金6,699,000円を取り崩した。
 - イ 貸倒引当金の取崩し
令和5年度において過年度未収金の不納欠損処理のため、貸倒引当金375,929円を取り崩した。
- 4 セグメント情報に関する注記
 - (1) 報告セグメントの概要
水道事業会計は、単一事業であるため記載を省略している。
- 5 リース契約により使用する固定資産に関する注記
 - (1) リース取引の処理方法
所有権移転ファイナンス・リース取引については、通常の売買取引に係る方法に準じた会計処理を行っている。
所有権移転外ファイナンス・リース取引については、中小規模の特例措置により通常の賃貸借取引に係る方法に準じた会計処理を行っている。