

令和5年度

高砂市下水道事業会計決算書(案)

目 次

1	令和5年度 高砂市下水道事業決算報告書	1
2	令和5年度 高砂市下水道事業損益計算書	5
3	令和5年度 高砂市下水道事業剰余金計算書	6
4	令和5年度 高砂市下水道事業剰余金処分計算書(案)	7
5	令和5年度 高砂市下水道事業貸借対照表	8
6	付 属 書 類	
(1)	令和5年度 高砂市下水道事業報告書	10
(2)	令和5年度 高砂市下水道事業キャッシュ・フロー計算書	21
(3)	収益費用明細書	22
(4)	固定資産明細書	27
(5)	企業債明細書	29
(6)	注記一覧	39

令和5年度高砂市下水道

(1) 収益的収入及び支出

収 入

区 分	予 算		
	当初予算額	補正予算額	地方公営企業法第24条 第3項の規定による 支出額に係る財源充当額
第1款 下水道事業収益	4,490,060,000	0	0
第1項 営業収益	2,209,149,000	0	0
第2項 営業外収益	2,280,909,000	0	0
第3項 特別利益	2,000	0	0

支 出

区 分	予 算				
	当初予算額	補正予算額	予備費 支出額	流用増減額	地方公営 企業法第24条 第3項の 規定による 支出額
第1款 下水道事業費用	3,969,906,000	△ 86,066,000	0	0	0
第1項 営業費用	3,555,984,000	△ 98,866,000	0	0	0
第2項 営業外費用	409,920,000	12,800,000	0	0	0
第3項 特別損失	1,002,000	0	0	0	0
第4項 予備費	3,000,000	0	0	0	0

事業決算報告書

(単位：円)

額	決 算 額	予算額に比べ 決算額の増減	備 考
合 計			
4,490,060,000	4,403,148,210	△ 86,911,790	
2,209,149,000	2,195,892,763	△ 13,256,237	(うち、仮受消費税 107,241,292)
2,280,909,000	2,207,255,447	△ 73,653,553	(うち、仮受消費税 245,421)
2,000	0	△ 2,000	

(単位：円)

額			決 算 額	地 方 公 営 企 業 法 第 26 条 第 2 項 の 規 定 に よ る 繰 越 額	不 用 額	備 考
小 計	地方公営企 業法第26条 第2項の規 定による 繰 越 額	合 計				
3,883,840,000	0	3,883,840,000	3,816,455,613	0	67,384,387	
3,457,118,000	0	3,457,118,000	3,381,296,365	0	75,821,635	(うち、仮払消費税 69,677,548)
422,720,000	0	422,720,000	434,752,126	0	△ 12,032,126	(うち、仮払消費税 1,166)
1,002,000	0	1,002,000	407,122	0	594,878	(うち、仮払消費税 35,660)
3,000,000	0	3,000,000	0	0	3,000,000	

(2) 資本的収入及び支出

収 入

区 分	予 算			
	当初予算額	補正予算額	小 計	地方公営企業法 第26条の規定 による繰越額 に 係 る 財 源 充 当 額
第1款 資本的収入	1,064,508,000	△ 62,400,000	1,002,108,000	170,360,000
第1項 企業債	643,800,000	△ 62,400,000	581,400,000	102,500,000
第2項 補助金	229,025,000	0	229,025,000	67,860,000
第3項 負担金	174,316,000	0	174,316,000	0
第4項 分担金	766,000	0	766,000	0
第5項 工事負担金	16,600,000		16,600,000	0
第6項 固定資産 売却代金	1,000	0	1,000	0

支 出

区 分	予 算					
	当初予算額	補正予算額	予備費 支出額	流用 増減額	小 計	地方公営 企業法第 26条の規 定による 繰越額
第1款 資本的支出	3,129,517,000	△ 62,089,000	0	0	3,067,428,000	170,500,000
第1項 建設改良費	894,915,000	△ 62,089,000	0	0	832,826,000	170,500,000
第2項 企業債 償還金	2,231,602,000	0	0	0	2,231,602,000	0
第3項 予備費	3,000,000	0	0	0	3,000,000	0

(注) 資本的収入額が資本的支出額に不足する額2,084,213,367円は、当年度分消費税資本的収支

(単位：円)

額		決 算 額	予 算 額 に 比 べ 決 算 額 の 増 減	備 考
継 続 費 通 次 繰越額に係る 財源充当額	合 計			
0	1,172,468,000	819,979,196	△ 352,488,804	
0	683,900,000	376,900,000	△ 307,000,000	
0	296,885,000	247,403,000	△ 49,482,000	
0	174,316,000	177,428,948	3,112,948	
0	766,000	1,626,248	860,248	
0	16,600,000	16,599,000	△ 1,000	
0	1,000	22,000	21,000	(うち、仮受消費税 2,000)

(単位：円)

額		決 算 額	翌年度繰越額			不 用 額	備 考
継 続 費 通 次 繰 越 額	合 計		地 方 公 営 企 業 法 第 26 条 の 規 定 に よ る 繰 越 額	継 続 費 通 次 繰 越 額	合 計		
0	3,237,928,000	2,904,192,563	237,470,000	0	237,470,000	96,265,437	
0	1,003,326,000	672,592,059	237,470,000	0	237,470,000	93,263,941	(うち、仮払消費税 51,633,902)
0	2,231,602,000	2,231,600,504	0	0	0	1,496	
0	3,000,000	0	0	0	0	3,000,000	

調整額23,544,407円並びに過年度及び当年度分損益勘定留保資金2,060,668,960円で補てんした。

令和5年度 高砂市下水道事業損益計算書
(令和5年4月1日から令和6年3月31日まで)

(単位：円)

1 営業収益			
(1) 料金収益	1,072,412,920		
(2) 一般会計負担金	1,015,523,551		
(3) その他営業収益	<u>715,000</u>	2,088,651,471	
2 営業費用			
(1) 管路費	52,502,926		
(2) ポンプ場費	183,581,093		
(3) 終末処理場費	359,869,413		
(4) 流域下水道管理費	176,941,775		
(5) 水洗便所普及奨励費	80,000		
(6) 業務費	40,969,688		
(7) 総係費	95,921,814		
(8) 減価償却費	2,385,793,185		
(9) 資産減耗費	<u>15,958,923</u>	<u>3,311,618,817</u>	
営業損失			1,222,967,346
3 営業外収益			
(1) 受取利息	12		
(2) 一般会計負担金	1,238,849,790		
(3) 預託金収入	1,100,000		
(4) 長期前受金戻入	951,842,716		
(5) 雑収益	<u>4,079,449</u>	2,195,871,967	
4 営業外費用			
(1) 支払利息	340,227,850		
(2) 預託金	1,100,000		
(3) 雑支出	<u>79,271,619</u>	<u>420,599,469</u>	<u>1,775,272,498</u>
経常利益			552,305,152
5 特別利益			
(1) 固定資産売却益	0		
(2) 過年度損益修正益	<u>0</u>	0	
6 特別損失			
(1) 固定資産売却損	14,862		
(2) 過年度損益修正損	356,600		
(3) その他特別損失	<u>0</u>	<u>371,462</u>	<u>△ 371,462</u>
当年度純利益			551,933,690
前年度繰越利益剰余金			4,582,437,802
当年度未処分利益剰余金			<u><u>5,134,371,492</u></u>

令和5年度 高砂市下水道事業剰余金計算書
(令和5年4月1日から令和6年3月31日まで)

(単位：円)

	資 本 金		剰 余 金								資本合計
	自己資本金	借入資本金	資 本 剰 余 金						利益剰余金		
			受 贈 財 産 評 価 額	寄 附 金	国庫補助金	受益者負担金	補 助 金	資 本 剰 余 金 合 計	未 処 分 金 利 益 剰 余 金	利 益 剰 余 金 合 計	
前年度末残高	5,084,839,356	0	9,054,650	0	1,510,293,318	51,942,024	0	1,571,289,992	4,582,437,802	4,582,437,802	11,238,567,150
前年度処分額	0	0	0	0	0	0	0	0	0	0	0
議会の議決による処分額	0	0	0	0	0	0	0	0	0	0	0
								0		0	0
処分後残高	5,084,839,356	0	9,054,650	0	1,510,293,318	51,942,024	0	1,571,289,992	4,582,437,802	4,582,437,802	11,238,567,150
当年度変動額	0	0	0	0	0	0	0	0	551,933,690	551,933,690	551,933,690
								0			0
								0			0
その他未処分利益剰余金								0			0
当年度純利益								0	551,933,690	551,933,690	551,933,690
当年度末残高	5,084,839,356	0	9,054,650	0	1,510,293,318	51,942,024	0	1,571,289,992	(当年度未処分 利益剰余金) 5,134,371,492	5,134,371,492	11,790,500,840

令和5年度 高砂市下水道事業剰余金処分計算書(案)

(単位：円)

	資本金	資本剰余金	未処分利益剰余金
当年度末残高	5,084,839,356	1,571,289,992	5,134,371,492
議会の議決による処分額	0	0	0
	0	0	0
	0	0	0
処分後残高	5,084,839,356	1,571,289,992	(繰越利益剰余金) 5,134,371,492

令和5年度 高砂市下水道事業貸借対照表

(令和6年3月31日)

(単位：円)

資 産 の 部

1 固 定 資 産

(1) 有 形 固 定 資 産

イ 土 地		2,850,800,797	
ロ 立 木		0	
ハ 建 物	3,469,319,877		
減価償却累計額	<u>△ 382,970,029</u>	3,086,349,848	
ニ 構 築 物	57,152,962,981		
減価償却累計額	<u>△ 13,955,060,299</u>	43,197,902,682	
ホ 機 械 及 び 装 置	10,701,267,315		
減価償却累計額	<u>△ 4,053,376,808</u>	6,647,890,507	
ヘ 車 両 運 搬 具	4,333,193		
減価償却累計額	<u>△ 2,670,385</u>	1,662,808	
ト 工 具 器 具 備 品	1,973,621		
減価償却累計額	<u>△ 1,119,263</u>	854,358	
チ 建 設 仮 勘 定		194,190,022	
有形固定資産合計			55,979,651,022

(2) 無 形 固 定 資 産

イ 電 話 加 入 権		1,008,000	
ロ 施 設 利 用 権		1,602,191,010	
ハ その他無形固定資産		<u>11,836,540</u>	
無形固定資産合計			1,615,035,550

(3) 投 資

イ 出 資 金		<u>1,076,400</u>	
投資合計			<u>1,076,400</u>
固定資産合計			57,595,762,972

2 流 動 資 産

(1) 現 金 預 金

1,538,574,884

(2) 未 収 金

150,765,052

貸 倒 引 当 金

△ 1,822,805 148,942,247

(3) その他流動資産

0

流 動 資 産 合 計

1,687,517,131

資 産 合 計

59,283,280,103

負債の部

3 固定負債

(1) 企業債

イ 建設改良企業債

18,581,993,935

ロ 資本費平準化債

2,678,738,027

企業債合計

21,260,731,962

(2) 引当金

0

固定負債合計

21,260,731,962

4 流動負債

(1) 企業債

イ 建設改良企業債

1,756,129,992

ロ 資本費平準化債

465,251,305

企業債合計

2,221,381,297

(2) 未払金

961,544,878

(3) 預り金

87,870,687

(4) 引当金

イ 賞与引当金

15,605,000

引当金合計

15,605,000

流動負債合計

3,286,401,862

5 繰延収益

(1) 長期前受金

30,172,688,147

(2) 収益化累計額

△ 7,227,042,708

繰延収益合計

22,945,645,439

負債合計

47,492,779,263

資本の部

6 資本金

5,084,839,356

7 剰余金

(1) 資本剰余金

イ 受贈財産評価額

9,054,650

ロ 寄附金

0

ハ 国庫補助金

1,510,293,318

ニ 受益者負担金

51,942,024

ホ 補助金

0

資本剰余金合計

1,571,289,992

(2) 利益剰余金

イ 当年度末処分

5,134,371,492

利益剰余金

5,134,371,492

利益剰余金合計

5,134,371,492

剰余金合計

6,705,661,484

資本合計

11,790,500,840

負債・資本合計

59,283,280,103

付 属 書 類

令和5年度 高砂市下水道事業報告書

1 概 況

(1) 総括事項

下水道事業は、昭和25年度に公共下水道事業計画の認可を受けて、昭和40年度に高砂浄化センターの供用が開始され、令和5年度末の処理区域内人口は84,076人で普及率は96.7%となりました。令和5年度は、伊保東面整備工事、高砂浄化センターポンプ施設主ポンプ機械設備工事、高砂浄化センターポンプ施設除塵機機械設備工事、天川ポンプ場受変電ほか電気設備工事等を行いました。

ア 業務状況

令和5年度の水洗化戸数は、令和4年度と比較して39戸増加し37,920戸、水洗化人口は628人減少し78,359人で、水洗化率は0.1ポイント増加し93.2%になりました。また、有収水量は7,914,200m³で令和4年度と比較して154,406m³減少しました。

イ 経理状況

収益的収支（税抜）については、料金収益1,072,413千円が主な営業収益2,088,652千円と、一般会計負担金1,238,850千円が主な営業外収益2,195,872千円による総収益4,284,524千円に対し、減価償却費2,385,793千円、支払利息340,228千円、終末処理場費359,869千円等による総費用は3,732,590千円となり、令和4年度と比較して79,926千円減少の551,934千円の純利益を計上しました。

(2) 経営指標に関する事項

令和5年度決算における経営成績について、経営の健全性を示す経常収支比率は、前年度比2.0ポイント減少の114.80%となりましたが、健全経営の水準とされる100%を上回っています。また、料金水準等を評価することができる料金回収率は、前年度比0.64ポイント減少の115.18%となり、使用料で回収すべき経費を全て使用料で賄っている状況とされる100%を上回っています。

一方、償却対象資産の減価償却の状況を示す有形固定資産減価償却率は前年度比3.05ポイント増加の25.79%、法定耐用年数を経過した管渠延長の割合を示す管渠老朽化率は前年度比0.06ポイント増加の4.43%となりました。

今後、老朽施設の更新や耐震化の推進を行いながら需要者サービスを安定的に継続させるため、より一層の経営の効率化を進めてまいります。

	令和元年度	令和2年度	令和3年度	令和4年度	令和5年度
経常収支比率（％）	115.23	115.88	118.00	116.80	114.80
経費回収率（％）	113.45	116.60	117.74	115.82	115.18
有形固定資産減価償却率（％）	14.14	16.35	19.50	22.74	25.79
管渠老朽化率（％）	3.40	3.44	3.46	4.37	4.43

(3) 下水道事業の組織

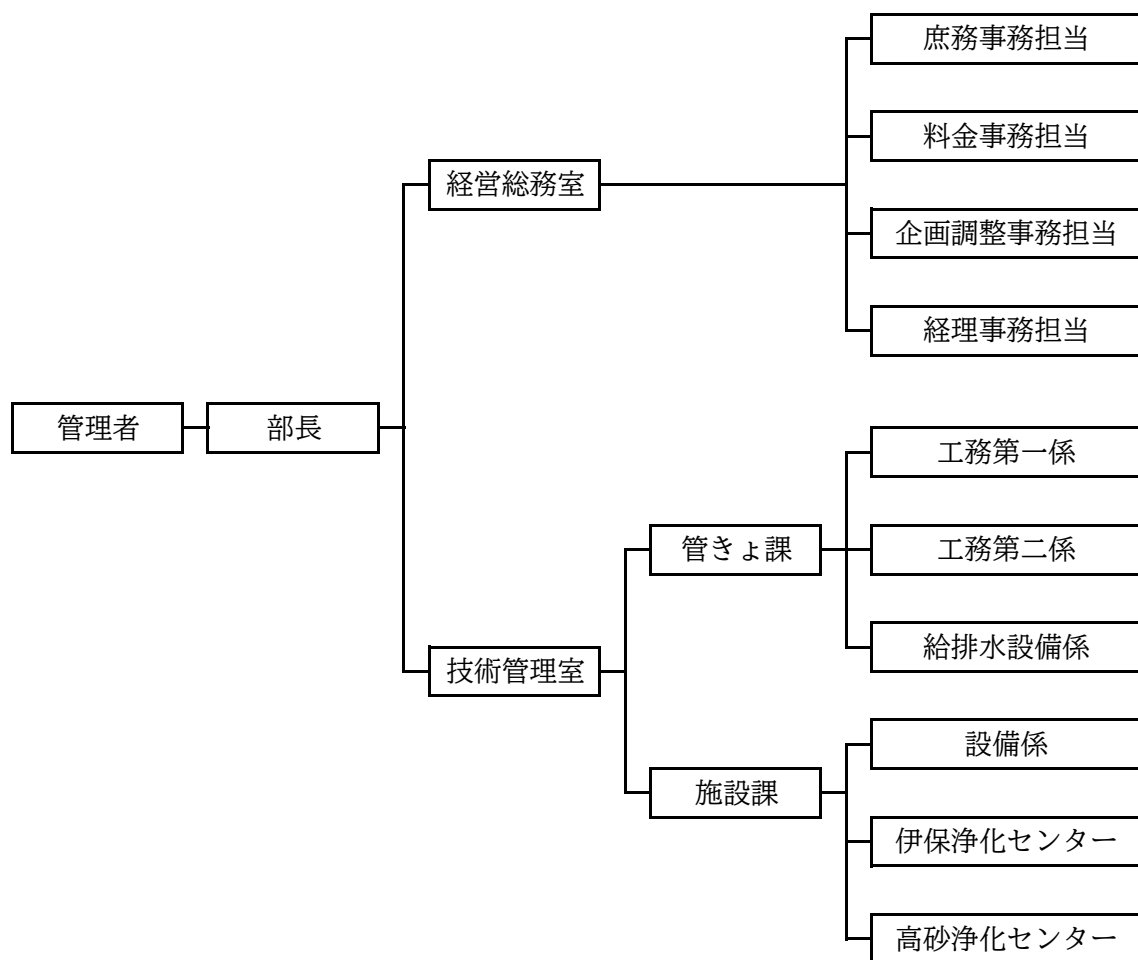

(4) 議会議決状況

議案番号	件 名	提出年月日	議決年月日	備 考
高報第10号	令和4年度高砂市下水道事業会計予算繰越計算書について	5.6.19	5.6.20	報 告
高議第44号	令和4年度高砂市下水道事業会計決算認定について	5.9.12	5.9.27	継続審議
高予第27号	第1回令和5年度高砂市下水道事業会計補正予算	5.9.12	5.9.27	原案可決
高予第35号	第2回令和5年度高砂市下水道事業会計補正予算	5.12.5	5.12.18	原案可決
高議第44号	令和4年度高砂市下水道事業会計決算認定について	5.9.12	5.12.18	認 定
高議第15号	高砂市水道事業及び工業用水道事業並びに下水道事業の設置等に関する条例の一部を改正する条例を定めることについて	6.2.26	6.3.13	原案可決
高予第7号	第3回令和5年度高砂市下水道事業会計補正予算	6.2.26	6.3.1	原案可決
高予第15号	令和6年度高砂市下水道事業会計予算	6.2.26	6.3.13	原案可決

(5) 行政官庁同意・許可事項

申請年月日	申 請 先	件 名	番 号	同意年月日
5.7.26	兵庫県知事	令和5年度起債協議申請 (同 意 額 643,800,000 円)	市振第2418-15号	5.8.22
6.2.14	兵庫県知事	令和5年度起債協議(国補正第1号分)申請 (同 意 額 37,900,000 円)	市振第4600-24号	6.3.15

(6) 職員に関する事項

職員の配置状況

ア 勘定別配置状況

(単位：人)

勘定名		職名	特 別 職	事務吏員	技術吏員	事 務 員	技 術 員	そ の 他	合 計	前年度末
損益勘定	管 渠 費			1	3		1		5	5
	ポンプ場費									
	終 末 処 理 場 費			2	4		5		11	12
	業 務 費									
	総 係 費			4	4	2			10	9
資本勘定	事 務 費				4				4	4
合 計				7	15	2	6		30	30
前 年 度 末				6	15	1	5	3	30	

イ 組織別配置状況

(単位：人)

組織名		職名	特 別 職	事務吏員	技術吏員	事 務 員	技 術 員	そ の 他	合 計
管 理 者									
部 長					1				1
室 長					1				1
課 長・主 幹					2				2
副 課 長					1				1
係 長				2	3				5
経営総務室	庶 務								
	料 金			1		1			2
	企画調整				1				1
	経 理			1		1			2
管きよ課	工務第一								
	工務第二				2		1		3
	給排水設備			1					1
施設課	設 備				1				1
	伊保浄化センター			1	2		4		7
	高砂浄化センター			1	1		1		3
合 計				7	15	2	6		30
前 年 度 末				6	15	1	5	3	30

(1) 建設改良工事の概況

ア 繰越し工事

(2,000,000円以上)

工 事 名	工 事 内 容	工 事 費	工 期	施 工 場 所
米田地区雨水管渠整備工事	総延長 暗渠工 (□600×600) mm L= 202.0 m L= 202.0 m	50,426,200 円	5.8.8 6.6.28	米田町
緑丘2丁目地区雨水管渠整備工事	総延長 管渠工 (φ800) mm L= 248.0 m L= 248.0 m	78,083,500	5.10.6 6.6.28	緑丘
伊保東2丁目地区污水管渠整備工事	総延長 管渠工 (φ200) mm L= 539.0 m L= 539.0 m	85,178,500	5.10.6 7.3.14	伊保東
荒井ポンプ場無停電電源設備工事	直流電源装置 1 面 自家発起動用バッテリー交換 2 箇所 汎用UPS装置 1 台	16,981,800	6.2.26 6.9.30	荒井町ほか
高砂浄化センター合流雨水ポンプ機械設備工事	合流雨水ポンプ撤去工事 2 台	15,565,000	6.3.12 6.9.30	高砂町

イ 5年度工事

(2,000,000円以上)

工 事 名	工 事 内 容	工 事 費	工 期	施 工 場 所
伊保東面整備工事	総延長 管渠工 (φ250) mm L= 191.3 m (φ200) mm L= 43.5 m L= 147.8 m	63,269,800 円	4.8.9 5.4.11	伊保東
高砂浄化センターポンプ施設主ポンプ機械設備工事	φ1,200mm立軸斜流ポンプ 1 台 ポンプ原動機 1 台 ポンプ減速機 1 台 吐出弁 1 台 逆流防止弁 1 台 空気槽150L 1 本 消音器 1 台 ポンプ井排水ポンプ 1 台	183,700,000	4.9.5 6.3.21	高砂町
公共ます設置工事（単価契約）第1回目	公共ます設置工 一 式	2,425,500	5.5.16 5.7.31	高砂市内
高砂浄化センターポンプ施設除塵機機械設備工事	除塵設備 1 台 流入ゲート 1 門 流出ゲート 1 門	100,650,000	5.5.16 6.3.21	高砂町
高砂浄化センターポンプ施設主ポンプほか電気設備工事	コントロールセンタ 1 組 補助継電器盤 1 組 現場操作盤 2 面	31,130,000	5.5.27 6.3.22	高砂町
天川ポンプ場受変電ほか電気設備工事	受変電設備 一 式 コントロールセンタ 2 組 補助継電器盤 2 組 中央監視・計装設備 一 式 直流電源装置 2 面 現場操作盤 3 面 冷却水ポンプ 2 台	128,700,000	4.6.6 6.3.22	曾根町
伊保浄化センターNo.2汚水除塵機機械設備工事	汚水除塵機長寿命化整備 1 台	19,250,000	5.7.5 6.2.29	梅井
梅井2丁目地区雨水管渠整備工事	総延長 管渠工 (φ900) mm L= 16.0 m L= 16.0 m	11,005,500	5.9.5 6.3.28	梅井
沖浜ポンプ場No.1汚水ポンプ機械設備工事	No.1汚水ポンプ整備 1 台	5,999,400	5.11.14 6.3.21	西畑
公共ます設置工事（単価契約）第3回目	公共ます設置工 一 式	2,604,800	6.1.16 6.3.29	高砂市内

(2) 本年度に施工した管渠延長は次のとおりである。

種 別	形 状	口 径	新 設	撤 去
管渠	○	$\phi 900^{\text{mm}}$	16.0^{m}	$^{\text{m}}$
管渠	○	$\phi 250$	43.5	
管渠	○	$\phi 200$	147.8	
計			207.3	

(3) 開発行為等に伴い受贈した管渠延長は次のとおりである。

種 別	形 状	口 径	新 設	撤 去
管渠	○	$\phi 300^{\text{mm}}$	3.3^{m}	$^{\text{m}}$
管渠	○	$\phi 250$	59.7	
管渠	○	$\phi 200$	426.8	
計			489.8	

3 業 務

(1) 事業量

下水道の状況は令和6年3月末で次のとおりである。

分 類 \ 区 分	単 位	令和5年度	令和4年度	比 較	
				増 減	比 率
行政区域内人口	人	86,990	87,781	△ 791	99.1%
処理区域内人口	人	84,076	84,841	△ 765	99.1%
普及率	%	96.7	96.7	0.0	—
処理面積	ha	1,399.5	1,398.9	0.6	100.0%
水洗化人口	人	78,359	78,987	△ 628	99.2%
水洗化戸数	戸	37,920	37,881	39	100.1%
水洗化率	%	93.2	93.1	0.1	—
汚水処理水量	m ³	9,746,595	9,418,453	328,142	103.5%
雨水処理水量	m ³	406,214	305,955	100,259	132.8%
汚水・雨水合計処理水量	m ³	10,152,809	9,724,408	428,401	104.4%
1日平均汚水処理水量	m ³	26,630	25,804	826	103.2%
1人1日平均汚水処理水量	m ³	0.340	0.327	0.013	104.0%
有収水量	m ³	7,914,200	8,068,606	△ 154,406	98.1%
有収率	%	81.2	85.7	△ 4.5	—

(2) 事業収入に関する事項

区 分	令和5年度決算額	令和4年度決算額	比 較		備 考
			増 減	比 率	
下水道事業収益	円 4,284,523,438	円 4,390,439,422	円 △ 105,915,984	% 97.6	
営 業 収 益	2,088,651,471	2,139,902,305	△ 51,250,834	97.6	
営 業 外 収 益	2,195,871,967	2,250,046,488	△ 54,174,521	97.6	
特 別 利 益	0	490,629	△ 490,629	皆減	

(3) 事業費用に関する事項

区 分	令和5年度決算額	令和4年度決算額	比 較		備 考
			増 減	比 率	
下水道事業費用	円 3,732,589,748	円 3,758,579,813	円 △ 25,990,065	% 99.3	
営 業 費 用	3,311,618,817	3,301,195,122	10,423,695	100.3	
営 業 外 費 用	420,599,469	457,218,744	△ 36,619,275	92.0	
特 別 損 失	371,462	165,947	205,515	223.8	

4 会 計

(1) 重要契約の要旨

令和5年度中の重要契約（2,000,000円以上）は次のとおりである。

契約の方法	契約年月日	契約金額	契 約 の 内 容	契約の相手方
随 意 契 約	5.4.1	5,208,276 (下水分3,819,033)	ネットワーク管理業務委託	高砂市
指 名 競 争 入 札	5.5.15	100,650,000	高砂浄化センターポンプ施設除塵機機械設備工事	(株)第一テクノ 兵庫営業所
随 意 契 約	5.5.26	31,130,000	高砂浄化センターポンプ施設主ポンプほか電気設備工事	(株)荏原電産 大阪営業所
指 名 競 争 入 札	5.5.30	2,529,890	高砂浄化センター汚泥処理用活性炭	双和化学産業(株)
随 意 契 約	5.6.13	2,475,000	高砂浄化センター合流入出力盤修繕その2	シンフォニアエンジニアリング(株) 兵庫営業所
指 名 競 争 入 札	5.6.20	7,370,000	松陽1丁目地区雨水計画検討業務委託	(株)日建技術コンサルタント 神戸事務所
随 意 契 約	5.7.4	19,250,000	伊保浄化センターNo.2汚水除塵機機械設備工事	神鋼環境メンテナンス(株)
指 名 競 争 入 札	5.7.28	3,190,000	市内管路施設等調査業務委託（その2）	(株)S I C 高砂出張所
地域公募型条件付一般競争入札	5.8.7	50,426,200	米田地区雨水管渠整備工事	(株)澤田組
随 意 契 約	5.8.13	3,278,000	伊保浄化センターNo.6-4水中攪拌機修繕	新明和アクアテックサービス(株) 関西センター
随 意 契 約	5.9.4	2,858,900	高砂浄化センター分流施設非常用発電機修繕	ダイハツディーゼル(株) エンジニアリング事業部
地域公募型条件付一般競争入札	5.9.4	11,005,500	梅井2丁目地区雨水管渠整備工事	総合建設業 一総
地域公募型条件付一般競争入札	5.10.5	85,178,500	伊保東2丁目地区污水管渠整備工事	(株)坂本組
地域公募型条件付一般競争入札	5.10.5	78,083,500	緑丘2丁目地区雨水管渠整備工事	播磨環境管理センター(株)
随 意 契 約	5.10.13	2,557,500	中筋小学校前マンホールポンプ自動接続部修繕	新明和アクアテックサービス(株) 関西センター
随 意 契 約	5.11.13	5,999,400	沖浜ポンプ場No.1汚水ポンプ機械設備工事	新菱工業(株) 関西支店
指 名 競 争 入 札	5.11.20	5,819,000	脱臭用活性炭	三豊化成(株)
随 意 契 約	6.1.9	2,178,000	下水道台帳データ入力業務委託	オリジナル設計(株)兵庫営業所
地域公募型条件付一般競争入札	6.2.22	16,981,800	荒井ポンプ場無停電電源設備工事	菱高冷熱(株)
指 名 競 争 入 札	6.2.27	3,168,000	伊保東2丁目地区污水管渠整備工事（第2工区）に伴う事前調査業務委託	(株)エルテック
地域公募型条件付一般競争入札	6.3.11	15,565,000	高砂浄化センター合流雨水ポンプ機械設備工事	(株)三和テクノ

(2) 企業債および一時借入金の概況

ア 企業債

前年度末残高	本年度借入高	本年度償還高	本年度末残高	備 考
円 25,336,813,763	円 376,900,000	円 2,231,600,504	円 23,482,113,259	

イ 一時借入金

前年度末残高	本年度借入高	本年度返済高	本年度末残高	備 考
円 0	円 0	円 0	円 0	

5 付 帯 工 事

(1) 修繕工事の概況

ア 管渠維持補修

区 分	件 数
下水道施設(汚水)	19 件
下水道施設(雨水)	11 件

イ ポンプ場維持補修

区 分	件 数
汚水中継ポンプ場	7 件
雨水ポンプ場	9 件

ウ 処理場維持補修

区 分	件 数
高砂浄化センター	15 件
伊保浄化センター	17 件

6 そ の 他

(1) 一般会計負担金等の使途について

- ア (款) 下水道事業収益 (項) 営業収益 (目) 一般会計負担金
1,015,523,551円については、委託料及び動力費等(課税仕入れ)に323,815,667円(特定収入)、減価償却費及び企業債利息等に691,707,884円(特定収入以外)それぞれ充当した。
- イ (款) 下水道事業収益 (項) 営業外収益 (目) 一般会計負担金
1,238,849,790円については、委託料及び動力費等(課税仕入れ)に276,136,454円(特定収入)、減価償却費及び企業債利息等に962,713,336円(特定収入以外)それぞれ充当した。
- ウ (款) 資本的収入 (項) 補助金 (目) 国庫補助金
247,403,000円については、委託料及び工事請負費(課税仕入れ)に241,688,350円(特定収入)、補償費に5,714,650円(特定収入以外)それぞれ充当した。
- エ (款) 資本的収入 (項) 負担金 (目) 一般会計負担金
170,995,712円については、課税仕入れのための企業債償還金に103,993,839円(特定収入)、課税仕入れ以外のための企業債償還金に67,001,873円(特定収入以外)それぞれ充当した。
- オ (款) 資本的収入 (項) 負担金 (目) 受益者負担金
6,433,236円については、委託料及び工事請負費(課税仕入れ)に3,006,220円(特定収入)、補償費等に3,427,016円(特定収入以外)それぞれ充当した。
- カ (款) 資本的収入 (項) 分担金 (目) 受益者分担金
1,626,248円については、委託料及び工事請負費(課税仕入れ)に759,938円(特定収入)、補償費等に866,310円(特定収入以外)それぞれ充当した。
- キ (款) 資本的収入 (項) 工事負担金 (目) 工事負担金
16,599,000円については、委託料及び工事請負費(課税仕入れ)に6,098,533円(特定収入)、補償費等に10,500,467円(特定収入以外)それぞれ充当した。

令和5年度 高砂市下水道事業キャッシュ・フロー計算書

(令和5年4月1日から令和6年3月31日まで)

(単位：円)

1 業務活動によるキャッシュ・フロー

(1) 当年度純利益	551,933,690
(2) 減価償却費	2,385,793,185
(3) 引当金の増減額 (△は減少)	△ 1,309,920
ア 賞与引当金の増減額 (△は減少)	△ 1,086,000
イ 貸倒引当金の増減額 (△は減少)	△ 223,920
(4) 長期前受金戻入額	△ 951,842,716
(5) 受取利息	△ 12
(6) 預託金収入	△ 1,100,000
(7) 支払利息	340,227,850
(8) 預託金	1,100,000
(9) 固定資産売却益	0
(10) 固定資産除却費	15,958,923
(11) 固定資産売却損	14,862
(12) 未収金の増減額 (△は増加)	△ 19,233,992
(13) 貯蔵品の増減額 (△は増加)	0
(14) その他流動資産の増減額 (△は増加)	0
(15) 未払金の増減額 (△は減少)	714,207,345
(16) 前受金の増減額 (△は減少)	0
(17) その他流動負債の増減額 (△は減少)	33,108,582
小 計	3,068,857,797
(18) 利息の受取額	12
(19) 利息の支払額	△ 340,227,850
(20) 固定資産売却益の受取額	0
業務活動によるキャッシュ・フロー	2,728,629,959

2 投資活動によるキャッシュ・フロー

(1) 有形固定資産の取得による支出	△ 594,959,773
(2) 有形固定資産の売却による収入	20,000
(3) 有形固定資産の取得に係る寄附金収入	0
(4) 無形固定資産の取得による支出	△ 25,998,384
(5) 負担金の収入	194,027,948
(6) 補助金の収入	247,403,000
(7) 分担金の収入	1,626,248
(8) 負担金の払戻	0
投資活動によるキャッシュ・フロー	△ 177,880,961

3 財務活動によるキャッシュ・フロー

(1) 一時借入れによる収入	0
(2) 一時借入金返済による支出	0
(3) 企業債の発行による収入	376,900,000
(4) 企業債の償還による支出	△ 2,231,600,504
(5) リース債務の返済による支出	0
財務活動によるキャッシュ・フロー	△ 1,854,700,504

現金及び現金同等物の増加額	696,048,494
現金及び現金同等物の期首残高	842,526,390
現金及び現金同等物の期末残高	1,538,574,884

収 益 費 用 明 細 書
収 益

(単位：円)

款	項	目	節	金 額	備 考
下水道事業収益				4,284,523,438	
	営 業 収 益			2,088,651,471	
		料 金 収 益		1,072,412,920	
			下水道使用料	1,072,412,920	
		一般会計負担金		1,015,523,551	
			一般会計負担金	1,015,523,551	
		その他営業収益		715,000	
			手 数 料	715,000	
	営 業 外 収 益			2,195,871,967	
		受 取 利 息		12	
			預 金 利 息	0	
			預 託 金 利 息	12	
		一般会計負担金		1,238,849,790	
			一般会計負担金	1,238,849,790	
		預 託 金 収 入		1,100,000	
			預 託 金 収 入	1,100,000	
		長期前受金戻入		951,842,716	
			受贈財産評価額		
			長期前受金戻入	118,358,910	
			国庫補助金		
			長期前受金戻入	759,870,805	
			一般会計負担金		
			長期前受金戻入	32,324,466	
			受益者負担金		
			長期前受金戻入	39,990,182	
			そ の 他		
			長期前受金戻入	1,298,353	
		消 費 税 還 付 金		0	
			消費税還付金	0	
		雑 収 益		4,079,449	
			延 滞 金	58,200	
			その他雑収益	4,021,249	
	特 別 利 益			0	
		固定資産売却益		0	
			固定資産売却益	0	
		過 年 度 損 益 修 正		0	
			過 年 度 損 益 修 正	0	

費用

(単位：円)

款	項	目	節	金 額	備 考
下水道事業費用				3,732,589,748	
	営 業 費 用			3,311,618,817	
		管 渠 費		52,502,926	
			給 料	17,617,500	予算額 17,618,000
			手 当 等	8,730,980	予算額 10,286,000
			賞 与 引 当 金 繰 入 額	3,256,000	予算額 3,256,000
			法 定 福 利 費	7,422,935	予算額 7,578,000
			旅 費	11,919	
			備 消 品 費	256,518	
			燃 料 費	239,278	
			光 熱 水 費	96,484	
			印 刷 製 本 費	0	
			通 信 運 搬 費	262,380	
			委 託 料	7,380,580	
			手 数 料	350	
			賃 借 料	1,878,197	
			修 繕 費	4,649,100	
			材 料 費	629,315	
			研 修 費	20,910	
			保 険 料	35,080	
			公 課 費	15,400	
		ポ ン プ 場 費		183,581,093	
			備 消 品 費	1,089,530	
			燃 料 費	4,366	
			光 熱 水 費	620,830	
			通 信 運 搬 費	756,276	
			委 託 料	120,800,683	
			手 数 料	240,800	
			修 繕 費	8,898,000	

(単位：円)

款	項	目	節	金 額	備 考
			動 力 費	48,996,871	
			薬 品 費	0	
			材 料 費	2,173,737	
		終 末 処 理 場 費		359,869,413	
			給 料	46,212,600	予算額 46,213,000
			手 当 等	16,577,217	予算額 18,286,000
			賞 与 引 当 金 繰 入 額	7,137,000	予算額 7,137,000
			法 定 福 利 費	18,765,128	予算額 19,355,000
			旅 費	8,184	
			備 消 品 費	1,468,509	
			燃 料 費	396,107	
			光 熱 水 費	1,833,113	
			印 刷 製 本 費	16,801	
			通 信 運 搬 費	338,203	
			委 託 料	137,793,174	
			手 数 料	38,000	
			賃 借 料	854,283	
			修 繕 費	16,652,000	
			動 力 費	48,198,668	
			薬 品 費	23,224,180	
			材 料 費	9,560,109	
			負 担 金	30,796,137	
			研 修 費	0	
			保 險 料	0	
			公 課 費	0	
		流 域 下 水 道 費		176,941,775	
		管 理	負 担 金	176,941,775	

(単位：円)

款	項	目	節	金 額	備 考
		水 洗 便 所 普 及 奨 励 費		80,000	
			備 消 品 費	80,000	
			補 助 金	0	
		業 務 費		40,969,688	
			報 償 費	1,244,880	
			旅 費	0	
			備 消 品 費	195	
			印 刷 製 本 費	150,000	
			通 信 運 搬 費	44,353	
			委 託 料	55,020	
			手 数 料	354	
			負 担 金	39,474,886	
			研 修 費	0	
		総 係 費		95,921,814	
			給 料	39,851,195	予算額 40,079,000
			手 当 等	20,749,739	予算額 21,178,000
			賞 与 引 当 金 繰 入 額	5,212,000	予算額 5,212,000
			法 定 福 利 費	18,600,000	予算額 19,876,000
			旅 費	17,313	
			被 服 費	87,480	
			備 消 品 費	277,887	
			光 熱 水 費	1,741,594	
			印 刷 製 本 費	128,475	
			通 信 運 搬 費	192,604	
			委 託 料	5,770,667	
			手 数 料	0	
			賃 借 料	0	
			修 繕 費	394,200	
			負 担 金	339,267	

(単位：円)

款	項	目	節	金 額	備 考
			研 修 費	150,000	
			保 険 料	1,147,393	
			貸 倒 引 当 金 繰 入 額	1,262,000	
		減 価 償 却 費		2,385,793,185	
			有 形 固 定 資 産 減 価 償 却 費	2,320,869,763	
			無 形 固 定 資 産 減 価 償 却 費	64,923,422	
		資 産 減 耗 費		15,958,923	
			固 定 資 産 除 却 費	15,958,923	
	営 業 外 費 用			420,599,469	
		支 払 利 息		340,227,850	
			企 業 債 利 息	340,227,850	
			一 時 借 入 金 利 息	0	
		預 託 金		1,100,000	
			預 託 金	1,100,000	
		雑 支 出		79,271,619	
			不 用 品 売 却 原 価	0	
			そ の 他 雑 支 出	79,271,619	
	特 別 損 失			371,462	
		固 定 資 産 売 却 損		14,862	
			固 定 資 産 売 却 損	14,862	
		過 年 度 損 益 修 正 損		356,600	
			過 年 度 損 益 修 正 損	356,600	
		そ の 他 特 別 損 失		0	
			そ の 他 特 別 損 失	0	
	予 備 費			0	
		予 備 費		0	
			予 備 費	0	

固 定 資 産

(1) 有形固定資産明細書

資 産 の 種 類	年度当初現在高	当年度増加額	当年度減少額	年度末現在高
土 地	2,850,800,797	0	0	2,850,800,797
立 木	0	0	0	0
建 物	3,469,319,877	0	0	3,469,319,877
構 築 物	57,019,410,312	133,552,669	0	57,152,962,981
機械 及び 装置	10,266,772,468	466,010,857	31,516,010	10,701,267,315
車 両 運 搬 具	4,368,055	0	34,862	4,333,193
工具 器具 備品	1,973,621	0	0	1,973,621
小 計	73,612,645,130	599,563,526	31,550,872	74,180,657,784
建 設 仮 勘 定	154,654,775	620,958,170	581,422,923	194,190,022
合 計	73,767,299,905	1,220,521,696	612,973,795	74,374,847,806

(2) 無形固定資産明細書

資 産 の 種 類	年度当初現在高	当年度増加額	当年度減少額	当年度減価償却高
電 話 加 入 権	1,008,000	0	0	0
施 設 利 用 権	1,641,116,048	25,998,384	0	64,923,422
地 上 権	11,836,540	0	0	0
合 計	1,653,960,588	25,998,384	0	64,923,422

(3) 投 資

資 産 の 種 類	年度当初現在高	当年度増加額	当年度減少額	当年度減価償却高
出 資 金	1,076,400	0	0	0
合 計	1,076,400	0	0	0

明 細 書

(単位：円)

減 価 償 却 累 計 額			年度末償却未済額	備 考
当年度増加額	当年度減少額	累 計		
0	0	0	2,850,800,797	
0	0	0	0	
66,828,495	0	382,970,029	3,086,349,848	
1,768,914,162	0	13,955,060,299	43,197,902,682	
484,403,827	15,557,087	4,053,376,808	6,647,890,507	
623,306	0	2,670,385	1,662,808	
99,973	0	1,119,263	854,358	
2,320,869,763	15,557,087	18,395,196,784	55,785,461,000	
0	0	0	194,190,022	
2,320,869,763	15,557,087	18,395,196,784	55,979,651,022	

(単位：円)

年度末現在高	備 考
1,008,000	
1,602,191,010	
11,836,540	
1,615,035,550	

(単位：円)

年度末現在高	備 考
1,076,400	
1,076,400	

企 業 債

種 類		発行年月日	発 行 総 額	償 還 高	
区 分	年度債			当年度償還高	償還高累計
			円	円	円
流域	5	平成6年5月27日	71,100,000	4,522,744	71,100,000
公共 (繰越)	//	平成7年3月15日	966,400,000	62,114,828	934,255,310
公共 (繰越)	//	平成7年3月27日	477,000,000	29,962,289	445,628,268
公共(特 別)(繰越)	//	平成7年3月27日	78,400,000	4,924,619	73,243,723
流域	6	平成7年5月26日	142,200,000	8,333,699	133,542,366
公共 (繰越)	//	平成8年3月14日	369,000,000	19,671,997	327,762,534
公共 (繰越)	//	平成8年3月22日	52,600,000	3,187,022	52,600,000
公共 (繰越)	//	平成8年3月22日	43,600,000	2,629,259	43,600,000
公共 (繰越)	//	平成8年3月29日	1,135,100,000	62,816,643	1,036,813,453
公共	7	平成8年5月16日	102,000,000	6,297,379	102,000,000
公共	//	平成8年5月16日	397,500,000	24,541,256	397,500,000
流域	//	平成8年5月16日	62,000,000	3,827,818	62,000,000
流域	//	平成8年5月27日	125,900,000	6,850,864	111,485,488
公共 (繰越)	//	平成9年2月20日	588,900,000	30,308,907	509,197,634
公共 (繰越)	//	平成9年2月20日	1,372,200,000	70,622,996	1,186,484,959
流域	8	平成9年5月26日	88,300,000	4,380,076	74,459,961
公共	//	平成9年5月30日	243,500,000	13,567,559	229,570,518
公共	//	平成9年5月30日	627,000,000	34,935,769	591,132,300
流域	//	平成9年5月30日	41,500,000	2,312,336	39,125,982
公共 (繰越)	//	平成9年7月31日	1,180,300,000	59,434,723	991,750,566
公共 (繰越)	//	平成9年8月20日	700,300,000	35,000,970	589,484,511
公共(特 別)(繰越)	//	平成9年8月20日	6,560,000	327,868	5,521,946
公共	9	平成10年5月20日	59,800,000	3,107,888	53,386,014
公共	//	平成10年5月20日	664,300,000	34,386,554	593,386,681
流域	//	平成10年5月20日	33,500,000	1,741,041	29,906,880
流域	//	平成10年5月25日	64,400,000	2,989,683	51,828,142
公共 (繰越)	//	平成10年8月10日	724,200,000	33,155,638	585,473,202
公共 (繰越)	//	平成10年8月10日	842,700,000	38,580,856	681,273,497
公共	10	平成11年5月20日	250,400,000	12,476,750	211,599,808
公共	//	平成11年5月20日	651,500,000	32,346,446	551,009,279

明 細 書

未償還残高	発行価額	利 率	償還終期	借 入 先	備 考
円 0	—	% 4.30	令和6年3月25日	資金運用部	
32,144,690	—	4.65	令和6年9月30日	旧簡保資金	
31,371,732	—	4.65	令和7年3月1日	資金運用部	
5,156,277	—	4.65	令和7年3月1日	資金運用部	
8,657,634	—	3.85	令和7年3月25日	資金運用部	
41,237,466	—	3.15	令和8年3月1日	資金運用部	
0	—	3.25	令和6年3月20日	公営企業金融公庫	
0	—	3.20	令和6年3月20日	公営企業金融公庫	
98,286,547	—	3.40	令和7年9月30日	旧簡保資金	
0	—	3.45	令和6年3月20日	公営企業金融公庫	
0	—	3.45	令和6年3月20日	公営企業金融公庫	
0	—	3.45	令和6年3月20日	公営企業金融公庫	
14,414,512	—	3.40	令和8年3月25日	資金運用部	
79,702,366	—	2.90	令和8年9月25日	資金運用部	
185,715,041	—	2.90	令和8年9月30日	旧簡保資金	
13,840,039	—	2.60	令和9年3月25日	資金運用部	
13,929,482	—	2.65	令和7年3月20日	公営企業金融公庫	
35,867,700	—	2.65	令和7年3月20日	公営企業金融公庫	
2,374,018	—	2.65	令和7年3月20日	公営企業金融公庫	
188,549,434	—	2.80	令和9年3月31日	旧簡保資金	
110,815,489	—	2.70	令和9年3月25日	資金運用部	
1,038,054	—	2.70	令和9年3月25日	資金運用部	
6,413,986	—	2.10	令和8年3月20日	公営企業金融公庫	
70,913,319	—	2.05	令和8年3月20日	公営企業金融公庫	
3,593,120	—	2.10	令和8年3月20日	公営企業金融公庫	
12,571,858	—	2.00	令和10年3月25日	資金運用部	
138,726,798	—	1.80	令和10年3月25日	資金運用部	
161,426,503	—	1.80	令和10年3月31日	旧簡保資金	
38,800,192	—	1.80	令和9年3月20日	公営企業金融公庫	
100,490,721	—	1.75	令和9年3月20日	公営企業金融公庫	

企 業 債

種 類		発行年月日	発 行 総 額	償 還 高	
区 分	年度債			当年度償還高	償還高累計
			円	円	円
流域	//	平成11年5月20日	39,900,000	1,988,108	33,717,382
流域	//	平成11年5月25日	75,800,000	3,388,137	57,971,667
公共 (繰越)	//	平成12年3月27日	370,700,000	16,537,747	264,254,323
公共 (繰越)	//	平成12年3月27日	1,472,500,000	66,348,399	1,083,014,163
公共	11	平成12年5月19日	129,900,000	6,435,810	102,836,899
公共	//	平成12年5月19日	736,300,000	36,479,500	582,900,754
流域	//	平成12年5月19日	43,000,000	2,130,407	34,041,468
流域	//	平成12年5月26日	85,300,000	3,805,422	60,806,296
公共 (繰越)	//	平成13年3月26日	411,400,000	17,703,767	279,249,579
公共 (繰越)	//	平成13年3月26日	1,297,100,000	56,264,620	908,688,313
公共	12	平成13年5月8日	277,700,000	13,072,048	209,532,873
公共	//	平成13年5月8日	744,700,000	34,961,087	562,661,442
流域	//	平成13年5月8日	48,500,000	2,283,019	36,594,686
流域	//	平成13年5月25日	100,600,000	4,329,117	68,285,142
公共 (繰越)	//	平成14年3月25日	628,500,000	27,100,813	388,959,848
公共(特 別)(繰越)	//	平成14年3月25日	17,700,000	763,221	10,954,000
公共 (繰越)	//	平成14年3月25日	1,555,600,000	67,815,055	996,807,308
公共	13	平成14年5月20日	251,700,000	11,983,724	174,566,426
公共	//	平成14年5月20日	534,800,000	25,462,437	370,910,308
流域	//	平成14年5月20日	22,800,000	1,085,534	15,812,929
流域	//	平成14年5月27日	45,700,000	1,964,944	28,411,220
公共 (繰越)	//	平成14年10月29日	454,300,000	19,236,081	275,236,712
公共 (繰越)	//	平成14年10月29日	1,173,100,000	49,671,685	710,720,203
公共	14	平成15年5月20日	1,153,700,000	52,088,671	774,161,154
公共	//	平成15年5月20日	12,800,000	576,883	8,605,032
流域	//	平成15年5月20日	48,800,000	2,203,283	32,746,004
公共	//	平成15年5月23日	381,800,000	15,656,166	234,384,188
公共	15	平成16年5月20日	119,700,000	5,488,106	71,412,272
流域	//	平成16年5月20日	47,700,000	2,186,990	28,457,522
公共	//	平成16年5月25日	1,001,200,000	41,286,631	537,229,393

明 細 書

未償還残高	発行価額	利 率	償還終期	借 入 先	備 考
円		%			
6,182,618	—	1.80	令和9年3月20日	公営企業金融公庫	
17,828,333	—	1.70	令和11年3月25日	資金運用部	
106,445,677	—	2.00	令和12年3月1日	資金運用部	
389,485,837	—	2.00	令和11年9月30日	旧簡保資金	
27,063,101	—	2.00	令和10年3月20日	公営企業金融公庫	
153,399,246	—	2.00	令和10年3月20日	公営企業金融公庫	
8,958,532	—	2.00	令和10年3月20日	公営企業金融公庫	
24,493,704	—	2.00	令和12年3月25日	資金運用部	
132,150,421	—	1.60	令和13年3月1日	資金運用部	
388,411,687	—	1.60	令和12年9月30日	旧簡保資金	
68,167,127	—	1.40	令和11年3月20日	公営企業金融公庫	
182,038,558	—	1.35	令和11年3月20日	公営企業金融公庫	
11,905,314	—	1.40	令和11年3月20日	公営企業金融公庫	
32,314,858	—	1.60	令和13年3月25日	財政融資	
239,540,152	—	2.20	令和14年3月1日	財政融資	
6,746,000	—	2.20	令和14年3月1日	財政融資	
558,792,692	—	2.20	令和13年9月30日	旧簡保資金	
77,133,574	—	2.00	令和12年3月20日	公営企業金融公庫	
163,889,692	—	2.00	令和12年3月20日	公営企業金融公庫	
6,987,071	—	2.00	令和12年3月20日	公営企業金融公庫	
17,288,780	—	2.10	令和14年3月25日	財政融資	
179,063,288	—	1.90	令和14年9月25日	財政融資	
462,379,797	—	1.90	令和14年9月30日	旧簡保資金	
379,538,846	—	1.00	令和13年3月20日	公営企業金融公庫	
4,194,968	—	0.95	令和13年3月20日	公営企業金融公庫	
16,053,996	—	1.00	令和13年3月20日	公営企業金融公庫	
147,415,812	—	0.90	令和15年3月31日	旧簡保資金	
48,287,728	—	2.10	令和14年3月20日	公営企業金融公庫	
19,242,478	—	2.10	令和14年3月20日	公営企業金融公庫	
463,970,607	—	2.10	令和16年3月31日	旧簡保資金	

企 業 債

種 類		発行年月日	発 行 総 額	償 還 高	
区 分	年度債			当年度償還高	償還高累計
			円	円	円
資本費平準化債(公共)	16	平成17年2月10日	604,200,000	35,541,178	586,429,437
資本費平準化債(流域)	//	平成17年2月10日	47,500,000	2,794,118	46,102,947
公共	//	平成17年5月27日	506,100,000	22,673,705	281,533,080
流域	//	平成17年5月27日	54,100,000	2,423,726	30,094,723
公共(繰越)	//	平成17年8月31日	468,900,000	18,936,347	232,268,838
資本費平準化債(公共)	17	平成18年2月6日	685,900,000	40,400,000	626,200,000
資本費平準化債(流域)	//	平成18年2月6日	45,100,000	2,600,000	40,300,000
公共	//	平成18年5月30日	864,500,000	38,017,506	432,439,193
流域	//	平成18年5月30日	44,800,000	1,970,138	22,409,805
公共(繰越)	//	平成18年7月21日	27,000,000	1,187,333	13,430,080
資本費平準化債(公共)	18	平成18年9月20日	759,600,000	44,682,354	670,235,310
資本費平準化債(流域)	//	平成18年9月20日	41,200,000	2,423,530	36,352,950
公共	//	平成19年5月30日	698,700,000	30,088,546	322,709,433
流域	//	平成19年5月30日	14,800,000	637,341	6,835,693
公共(繰越)	//	平成19年7月31日	19,800,000	851,044	9,033,604
公共	19	平成20年5月29日	816,300,000	34,360,167	339,606,070
流域	//	平成20年5月29日	27,800,000	1,170,173	11,565,659
公共(繰越)	//	平成20年12月25日	90,800,000	3,798,538	36,352,598
資本費平準化債(公共)	20	平成21年1月30日	917,000,000	45,850,000	710,675,000
資本費平準化債(流域)	//	平成21年1月30日	37,600,000	1,880,000	29,140,000
公共	//	平成21年5月26日	373,900,000	15,442,608	140,823,566
公共	//	平成21年5月26日	362,800,000	14,984,162	136,642,922
流域	//	平成21年5月26日	22,600,000	933,413	8,511,936
資本費平準化債(公共)	21	平成22年3月5日	865,600,000	43,280,000	627,560,000
資本費平準化債(流域)	//	平成22年3月5日	38,000,000	1,900,000	27,550,000
公共	//	平成22年5月26日	384,900,000	14,072,595	117,116,719
公共	//	平成22年5月26日	278,500,000	10,182,431	84,741,508
流域	//	平成22年5月26日	5,500,000	201,089	1,673,529
公共(繰越)	//	平成23年1月27日	52,400,000	1,907,234	15,117,725
公共(繰越)	//	平成23年1月27日	55,400,000	2,016,427	15,983,245

明 細 書

未償還残高	発行価額	利 率	償還終期	借 入 先	備 考
円		%			
17,770,563	—	1.995	令和6年9月30日	その他の金融機関	
1,397,053	—	1.995	令和6年9月30日	その他の金融機関	
224,566,920	—	1.90	令和15年3月20日	公営企業金融公庫	
24,005,277	—	1.90	令和15年3月20日	公営企業金融公庫	
236,631,162	—	1.90	令和17年3月31日	旧簡保資金	
59,700,000	—	2.10	令和7年9月30日	その他の金融機関	
4,800,000	—	2.10	令和7年9月30日	その他の金融機関	
432,060,807	—	2.30	令和16年3月20日	公営企業金融公庫	
22,390,195	—	2.30	令和16年3月20日	公営企業金融公庫	
13,569,920	—	2.40	令和16年3月20日	公営企業金融公庫	
89,364,690	—	2.20	令和8年3月31日	その他の金融機関	
4,847,050	—	2.20	令和8年3月31日	その他の金融機関	
375,990,567	—	2.10	令和17年3月20日	公営企業金融公庫	
7,964,307	—	2.10	令和17年3月20日	公営企業金融公庫	
10,766,396	—	2.30	令和17年3月20日	公営企業金融公庫	
476,693,930	—	2.20	令和18年3月20日	公営企業金融公庫	
16,234,341	—	2.20	令和18年3月20日	公営企業金融公庫	
54,447,402	—	2.00	令和18年9月20日	公営企業金融公庫	
206,325,000	—	2.05	令和10年9月30日	市中銀行	
8,460,000	—	2.05	令和10年9月30日	市中銀行	
233,076,434	—	2.10	令和19年3月20日	公営企業金融公庫	
226,157,078	—	2.10	令和19年3月20日	公営企業金融公庫	
14,088,064	—	2.10	令和19年3月20日	公営企業金融公庫	
238,040,000	—	2.37	令和11年9月30日	市中銀行	
10,450,000	—	2.37	令和11年9月30日	市中銀行	
267,783,281	—	2.00	令和22年3月20日	公営企業金融公庫	
193,758,492	—	2.00	令和22年3月20日	公営企業金融公庫	
3,826,471	—	2.00	令和22年3月20日	公営企業金融公庫	
37,282,275	—	1.90	令和22年9月20日	公営企業金融公庫	
39,416,755	—	1.90	令和22年9月20日	公営企業金融公庫	

企 業 債

種 類		発行年月日	発 行 総 額	償 還 高	
区 分	年度債			当年度償還高	償還高累計
			円	円	円
資本費平準化債	22	平成23年3月25日	1,104,100,000	55,205,000	717,665,000
公共	//	平成23年5月26日	702,300,000	25,471,306	191,544,216
流域	//	平成23年5月26日	6,900,000	250,252	1,881,894
公共(繰越)	//	平成24年3月27日	71,000,000	2,546,693	16,953,841
公共	23	平成24年5月30日	432,000,000	15,601,035	104,161,889
流域	//	平成24年5月30日	11,800,000	426,140	2,845,164
資本費平準化債(公共)	//	平成24年5月30日	981,700,000	49,855,116	560,639,288
資本費平準化債(流域)	//	平成24年5月30日	43,700,000	2,219,282	24,956,645
公共(繰越)	//	平成25年3月26日	54,100,000	1,937,794	11,204,053
緊急防災(繰越)	//	平成25年3月26日	19,100,000	684,138	3,955,589
資本費平準化債(公共)	24	平成25年5月28日	821,100,000	41,192,101	431,282,712
資本費平準化債(流域)	//	平成25年5月28日	39,000,000	1,956,511	20,484,746
公共	//	平成25年5月30日	643,900,000	23,241,828	134,709,259
流域	//	平成25年5月30日	11,600,000	418,707	2,426,818
公共(繰越)	//	平成26年5月8日	334,000,000	11,888,837	57,819,726
公共	25	平成26年5月29日	498,900,000	17,758,506	86,366,049
流域	//	平成26年5月29日	10,800,000	384,429	1,869,621
資本費平準化債(公共)	//	平成26年5月29日	673,300,000	33,442,164	319,873,350
資本費平準化債(流域)	//	平成26年5月29日	39,200,000	1,947,026	18,623,252
公共(繰越)	//	平成27年5月12日	321,600,000	11,618,250	45,717,993
公共	26	平成27年5月28日	986,200,000	35,289,560	138,659,986
流域	//	平成27年5月28日	13,600,000	486,654	1,912,163
資本費平準化債(公共)	//	平成27年5月28日	721,100,000	35,588,051	310,291,081
資本費平準化債(流域)	//	平成27年5月28日	41,900,000	2,067,868	18,029,673
公共(繰越)	//	平成28年3月24日	240,400,000	9,141,665	27,288,609
公共	27	平成28年3月24日	888,300,000	33,779,286	100,833,903
流域	//	平成28年3月24日	11,800,000	448,718	1,339,458
資本費平準化債(公共)	//	平成28年3月25日	716,100,000	35,624,144	283,009,126
資本費平準化債(流域)	//	平成28年3月25日	43,800,000	2,178,938	17,310,151
公共(繰越)	//	平成29年3月23日	470,300,000	17,595,808	35,086,515

明 細 書

未償還残高	発行価額	利 率	償還終期	借 入 先	備 考
円		%			
386,435,000	—	2.22	令和13年3月1日	市中銀行	
510,755,784	—	1.80	令和23年3月20日	公営企業金融公庫	
5,018,106	—	1.80	令和23年3月20日	公営企業金融公庫	
54,046,159	—	1.70	令和24年3月20日	公営企業金融公庫	
327,838,111	—	1.60	令和24年3月20日	地方公共団体金融機構	
8,954,836	—	1.60	令和24年3月20日	地方公共団体金融機構	
421,060,712	—	1.20	令和14年3月20日	地方公共団体金融機構	
18,743,355	—	1.20	令和14年3月20日	地方公共団体金融機構	
42,895,947	—	1.50	令和25年3月20日	地方公共団体金融機構	
15,144,411	—	1.50	令和25年3月20日	地方公共団体金融機構	
389,817,288	—	1.00	令和15年3月25日	財政融資	
18,515,254	—	1.00	令和15年3月25日	財政融資	
509,190,741	—	1.40	令和25年3月20日	地方公共団体金融機構	
9,173,182	—	1.40	令和25年3月20日	地方公共団体金融機構	
276,180,274	—	1.40	令和26年3月20日	地方公共団体金融機構	
412,533,951	—	1.40	令和26年3月20日	地方公共団体金融機構	
8,930,379	—	1.40	令和26年3月20日	地方公共団体金融機構	
353,426,650	—	1.00	令和16年3月20日	地方公共団体金融機構	
20,576,748	—	1.00	令和16年3月20日	地方公共団体金融機構	
275,882,007	—	1.10	令和27年3月20日	地方公共団体金融機構	
847,540,014	—	1.20	令和27年3月20日	地方公共団体金融機構	
11,687,837	—	1.20	令和27年3月20日	地方公共団体金融機構	
410,808,919	—	0.80	令和17年3月20日	地方公共団体金融機構	
23,870,327	—	0.80	令和17年3月20日	地方公共団体金融機構	
213,111,391	—	0.50	令和28年3月20日	地方公共団体金融機構	
787,466,097	—	0.50	令和28年3月20日	地方公共団体金融機構	
10,460,542	—	0.50	令和28年3月20日	地方公共団体金融機構	
433,090,874	—	0.20	令和18年3月1日	財政融資	
26,489,849	—	0.20	令和18年3月1日	財政融資	
435,213,485	—	0.60	令和29年3月20日	地方公共団体金融機構	

企 業 債

種 類		発行年月日	発 行 総 額	償 還 高	
区 分	年度債			当年度償還高	償還高累計
			円	円	円
公共	28	平成29年3月23日	608,900,000	22,781,391	45,426,706
流域	〃	平成29年3月23日	15,500,000	579,917	1,156,370
公共 (繰越)	〃	平成30年3月26日	440,000,000	16,363,834	16,363,834
公共	29	平成30年3月26日	1,189,400,000	44,234,419	44,234,419
流域	〃	平成30年3月26日	14,400,000	535,544	535,544
公共 (繰越)	〃	平成31年3月25日	382,200,000	0	0
公共 (繰越)	〃	平成31年3月28日	100,000,000	0	0
公共	30	平成31年3月25日	336,100,000	0	0
公共	〃	平成31年3月25日	450,000,000	0	0
流域	〃	平成31年3月25日	20,400,000	0	0
流域	〃	平成31年3月28日	17,100,000	0	0
公共 (繰越)	〃	令和2年3月26日	670,400,000	0	0
公共	元	令和2年3月26日	594,700,000	0	0
流域	〃	令和2年3月26日	31,400,000	0	0
公共 (繰越)	〃	令和3年3月25日	633,700,000	0	0
公共	2	令和3年3月25日	516,000,000	0	0
流域	〃	令和3年3月25日	27,600,000	0	0
公共 (繰越)	〃	令和4年3月24日	131,800,000	0	0
公共 (繰越)	〃	令和4年3月30日	138,100,000	0	0
公共	3	令和4年3月24日	128,400,000	0	0
流域	〃	令和4年3月24日	18,600,000	0	0
公共 (繰越)	3	令和5年3月23日	45,100,000	0	0
公共	4	令和5年3月23日	125,900,000	0	0
流域	〃	令和5年3月23日	22,300,000	0	0
流域	〃	令和5年3月30日	2,800,000	0	0
公共 (繰越)	〃	令和6年3月25日	88,100,000	0	0
公共	5	令和6年3月25日	259,900,000	0	0
流域	〃	令和6年3月25日	12,900,000	0	0
公共	〃	令和6年3月25日	4,100,000	0	0
流域	〃	令和6年3月25日	11,900,000	0	0
合 計			52,648,060,000	2,231,600,504	29,165,946,741

明 細 書

未償還残高	発行価額	利 率	償還終期	借 入 先	備 考
円		%			
563,473,294	—	0.60	令和29年3月20日	地方公共団体金融機構	
14,343,630	—	0.60	令和29年3月20日	地方公共団体金融機構	
423,636,166	—	0.60	令和30年3月20日	地方公共団体金融機構	
1,145,165,581	—	0.60	令和30年3月20日	地方公共団体金融機構	
13,864,456	—	0.60	令和30年3月20日	地方公共団体金融機構	
382,200,000	—	0.50	令和31年3月20日	地方公共団体金融機構	
100,000,000	—	0.50	令和31年3月20日	地方公共団体金融機構	
336,100,000	—	0.50	令和31年3月20日	地方公共団体金融機構	
450,000,000	—	0.61	令和31年3月31日	その他の金融機関	
20,400,000	—	0.50	令和31年3月20日	地方公共団体金融機構	
17,100,000	—	0.50	令和31年3月20日	地方公共団体金融機構	
670,400,000	—	0.30	令和32年3月20日	地方公共団体金融機構	
594,700,000	—	0.30	令和32年3月20日	地方公共団体金融機構	
31,400,000	—	0.30	令和32年3月20日	地方公共団体金融機構	
633,700,000	—	0.50	令和33年 3月20日	地方公共団体金融機構	
516,000,000	—	0.50	令和33年 3月20日	地方公共団体金融機構	
27,600,000	—	0.50	令和33年 3月20日	地方公共団体金融機構	
131,800,000	—	0.70	令和34年3月20日	地方公共団体金融機構	
138,100,000	—	0.70	令和34年3月20日	地方公共団体金融機構	
128,400,000	—	0.70	令和34年3月20日	地方公共団体金融機構	
18,600,000	—	0.70	令和34年3月20日	地方公共団体金融機構	
45,100,000	—	1.30	令和35年3月20日	地方公共団体金融機構	
125,900,000	—	1.30	令和35年3月20日	地方公共団体金融機構	
22,300,000	—	1.30	令和35年3月20日	地方公共団体金融機構	
2,800,000	—	1.30	令和35年3月20日	地方公共団体金融機構	
88,100,000	—	1.40	令和36年3月20日	地方公共団体金融機構	
259,900,000	—	1.40	令和36年3月20日	地方公共団体金融機構	
12,900,000	—	1.40	令和36年3月20日	地方公共団体金融機構	
4,100,000	—	1.40	令和36年3月20日	地方公共団体金融機構	
11,900,000	—	1.40	令和36年3月20日	地方公共団体金融機構	
23,482,113,259					

注 記 一 覧

- 1 重要な会計方針に係る事項に関する注記
 - (1) 固定資産の減価償却の方法
有形固定資産及び無形固定資産の減価償却の方法は定額法による。
 - (2) 引当金の計上方法
 - ア 退職給付引当金の計上方法
職員の退職手当は、「職員の退職手当に係る取扱いに関する覚書」に基づき、兵庫県市町村職員退職手当組合の追加負担金は一般会計が負担することとなっているため、退職給付引当金は計上していない。
 - イ 賞与引当金の計上方法
職員の期末手当及び勤勉手当の支給に備えるため、法定福利費を含めて令和5年度末における支給見込額に基づき、令和5年度の負担に属する額を計上している。
 - ウ 貸倒引当金の計上方法
債権の不納欠損による損失に備えるため、過去の貸倒実績率の平均により、回収不能見込額を差額補充法により計上している。
 - (3) 消費税及び地方消費税の会計処理
消費税及び地方消費税の会計処理は税抜処理により行っている。
- 2 キャッシュ・フロー計算書等に関する注記
 - (1) 重要な非資金取引
受贈財産の受入による資産の取得額は44,139,000円である。
- 3 令和5年度貸借対照表等に関する注記
 - (1) 企業債の償還に係る他会計の負担
貸借対照表に計上されている企業債（当該年度末日の翌日から起算して1年以内に償還予定のものも含む。）のうち、他会計が負担すると見込まれる額は16,532,261,134円である。
 - (2) 引当金の取崩し
 - ア 賞与引当金の取崩し
令和5年度において、職員の期末手当及び勤勉手当の支給及びそれらに係る法定福利費を支払うため、賞与引当金16,691,000円を取り崩した。
 - イ 貸倒引当金の取崩し
令和5年度において、過年度未収金（下水道使用料）の不納欠損処理のため、貸倒引当金1,485,920円を取り崩した。
- 4 セグメント情報に関する注記
 - (1) 報告セグメントの概要
下水道事業会計は、単一事業であるため記載を省略している。
- 5 リース契約により使用する固定資産に関する注記
 - (1) リース取引の処理方法
所有権移転外ファイナンス・リース取引については、中小規模の特例措置により、通常の賃貸借取引に係る方法に準じた会計処理を行っている。