

令和 2 年度

高砂市下水道事業会計決算書

目 次

1	令和2年度 高砂市下水道事業決算報告書	1
2	令和2年度 高砂市下水道事業損益計算書	5
3	令和2年度 高砂市下水道事業剰余金計算書	6
4	令和2年度 高砂市下水道事業剰余金処分計算書（案）	7
5	令和2年度 高砂市下水道事業貸借対照表	8
6	注記一覧	10
7	付 属 書 類	
(1)	令和2年度 高砂市下水道事業報告書	12
(2)	令和2年度 高砂市下水道事業キャッシュ・フロー計算書	25
(3)	収益費用明細書	26
(4)	固定資産明細書	31
(5)	企業債明細書	33

令和 2 年 度 高 砂 市 下 水 道

(1) 収益的収入及び支出

収 入

区 分	予 算		
	当初予算額	補正予算額	地方公営企業法第24条 第3項の規定による支 出額に係る財源充当額
第1款 下水道事業収益	4,691,619,000	0	0
第1項 営業収益	2,222,370,000	0	0
第2項 営業外収益	2,469,247,000	0	0
第3項 特別利益	2,000	0	0

支 出

区 分	予 算				
	当初予算額	補正予算額	予備費 支出額	流用増減額	地方公営企 業法第24条 第3項の 規定による 支出額
第1款 下水道事業費用	3,960,689,000	△ 98,104,000	0	0	0
第1項 営業費用	3,370,159,000	△ 55,536,000	0	0	0
第2項 営業外費用	586,528,000	△ 42,568,000	0	0	0
第3項 特別損失	1,002,000	0	0	0	0
第4項 予備費	3,000,000	0	0	0	0

事業決算報告書

(単位：円)

額	決 算 額	予算額に比べ 決算額の増減	備 考
合 計			
4,691,619,000	4,505,502,506	△ 186,116,494	
2,222,370,000	2,196,921,893	△ 25,448,107	(うち、仮受消費税 112,416,564)
2,469,247,000	2,308,580,613	△ 160,666,387	(うち、仮受消費税 828,421)
2,000	0	△ 2,000	

(単位：円)

額			決 算 額	地 方 公 営 企 業 法 第 26 条 第 2 項 の 規 定 に よ る 繰 越 額	不 用 額	備 考
小 計	地方公営企業法第26条第2項の規定による繰越額	合 計				
3,862,585,000	0	3,862,585,000	3,819,985,093	0	42,599,907	
3,314,623,000	0	3,314,623,000	3,236,644,617	0	77,978,383	(うち、仮払消費税 60,676,484)
543,960,000	0	543,960,000	583,272,897	0	△ 39,312,897	
1,002,000	0	1,002,000	67,579	0	934,421	(うち、仮払消費税 6,143)
3,000,000	0	3,000,000	0	0	3,000,000	

(2) 資本的収入及び支出

収 入

区 分	予 算			
	当初予算額	補正予算額	小 計	地 方 公 営 企 業 法 第 26 条 の 規 定 に よ る 繰 越 額 に 係 る 財 源 充 当 額
第 1 款 資本的収入	756,058,000	1,052,037,000	1,808,095,000	1,403,133,100
第 1 項 企 業 債	406,100,000	661,500,000	1,067,600,000	922,800,000
第 2 項 補 助 金	157,972,000	390,537,000	548,509,000	480,333,100
第 3 項 負 担 金	191,984,000	0	191,984,000	0
第 4 項 分 担 金	1,000	0	1,000	0
第 5 項 固 定 資 産 売 却 代 金	1,000	0	1,000	0

支 出

区 分	予 算					
	当初予算額	補正予算額	予 備 費 支 出 額	流 用 増減額	小 計	地 方 公 営 企 業 法 第 26 条 の 規 定 に よ る 繰 越 額
第 1 款 資本的支出	2,859,694,000	1,047,147,000	0	0	3,906,841,000	1,403,696,000
第 1 項 建設改良費	570,190,000	1,047,147,000	0	0	1,617,337,000	1,403,696,000
第 2 項 企 業 債 償 還 金	2,286,504,000	0	0	0	2,286,504,000	0
第 3 項 予 備 費	3,000,000	0	0	0	3,000,000	0

(注) 資本的収入額が資本的支出額に不足する額2,137,561,133円は、当年度分消費税資本的収支

(単位：円)

額		決 算 額	予 算 額 に 比 べ 決 算 額 の 増 減	備 考
継続費通次 繰越額に係る 財源充当額	合 計			
0	3,211,228,100	2,187,529,381	△ 1,023,698,719	
0	1,990,400,000	1,177,300,000	△ 813,100,000	
0	1,028,842,100	811,619,500	△ 217,222,600	
0	191,984,000	198,447,969	6,463,969	
0	1,000	161,912	160,912	
0	1,000	0	△ 1,000	

(単位：円)

額		決 算 額	翌年度繰越額			不 用 額	備 考
継 続 費 通 次 繰 越 額	合 計		地 方 公 営 企 業 法 第 26 条 の 規 定 に よ る 繰 越 額	継 続 費 通 次 繰 越 額	合 計		
0	5,310,537,000	4,325,090,514	569,890,000	0	569,890,000	415,556,486	
0	3,021,033,000	2,038,587,003	569,890,000	0	569,890,000	412,555,997	(うち、仮払消費税 168,785,263)
0	2,286,504,000	2,286,503,511	0	0	0	489	
0	3,000,000	0	0	0	0	3,000,000	

調整額83,505,088円並びに過年度及び当年度分損益勘定留保資金2,054,056,045円で補てんした。

令和２年度 高砂市下水道事業損益計算書
(令和２年４月１日から令和３年３月３１日まで)

(単位：円)

1 営業収益			
(1) 料金収益	1,112,434,140		
(2) 一般会計負担金	959,799,689		
(3) 事業収益	11,731,500		
(4) その他営業収益	<u>540,000</u>	2,084,505,329	
2 営業費用			
(1) 管渠費	53,183,572		
(2) ポンプ場費	159,702,432		
(3) 終末処理場費	352,971,051		
(4) 流域下水道管理費	139,006,364		
(5) 水洗便所普及奨励費	310,322		
(6) 業務費	42,110,777		
(7) 総係費	85,671,601		
(8) 減価償却費	2,321,928,422		
(9) 資産減耗費	<u>21,083,592</u>	<u>3,175,968,133</u>	
営業損失			1,091,462,804
3 営業外収益			
(1) 受取利息	121		
(2) 一般会計負担金	1,402,267,811		
(3) 預託金収入	1,500,000		
(4) 長期前受金戻入	894,153,703		
(5) 雑収益	<u>9,875,002</u>	2,307,796,637	
4 営業外費用			
(1) 支払利息	490,222,222		
(2) 預託金	1,500,000		
(3) 雑支出	<u>122,537,850</u>	<u>614,260,072</u>	<u>1,693,536,565</u>
経常利益			<u>602,073,761</u>
5 特別利益			
(1) 固定資産売却益	0		
(2) 過年度損益修正益	<u>0</u>	0	
6 特別損失			
(1) 固定資産売却損	0		
(2) 過年度損益修正損	61,436		
(3) その他特別損失	<u>0</u>	<u>61,436</u>	<u>△ 61,436</u>
当年度純利益			<u>602,012,325</u>
前年度繰越利益剰余金			2,658,398,415
当年度未処分利益剰余金			<u><u>3,260,410,740</u></u>

令和２年度 高砂市下水道事業剰余金計算書
(令和２年４月１日から令和３年３月３１日まで)

(単位：円)

	資 本 金		剰 余 金								資本合計
	自己資本金	借入資本金	資 本 剰 余 金						利益剰余金		
			受 贈 財 産 額 評 価	寄 附 金	国庫補助金	受益者負担金	補 助 金	資 本 剰 余 金 合 計	未 処 分 利 益 剰 余 金	利 益 剰 余 金 合 計	
前年度末残高	5,084,839,356	0	7,740,000	0	1,510,293,318	51,942,024	0	1,569,975,342	2,658,398,415	2,658,398,415	9,313,213,113
前年度処分額	0	0	0	0	0	0	0	0	0	0	0
議会の議決による処分額	0	0	0	0	0	0	0	0	0	0	0
処分後残高	5,084,839,356	0	7,740,000	0	1,510,293,318	51,942,024	0	1,569,975,342	2,658,398,415	2,658,398,415	9,313,213,113
当年度変動額	0	0	0	0	0	0	0	0	602,012,325	602,012,325	602,012,325
当年度純利益									602,012,325	602,012,325	602,012,325
当年度末残高	5,084,839,356	0	7,740,000	0	1,510,293,318	51,942,024	0	1,569,975,342	(当年度未処分利益剰余金) 3,260,410,740	3,260,410,740	9,915,225,438

令和 2 年度 高砂市下水道事業剰余金処分計算書(案)

(単位：円)

	資本金	資本剰余金	未処分利益剰余金
当年度末残高	5,084,839,356	1,569,975,342	3,260,410,740
議会の議決による処分額	0	0	0
自己資本金への組入れ			
処分後残高	5,084,839,356	1,569,975,342	(繰越利益剰余金) 3,260,410,740

令和 2 年度 高砂市下水道事業貸借対照表

(令和 3 年 3 月 3 1 日)

(単位：円)

資 産 の 部			
1	固 定 資 産		
(1)	有 形 固 定 資 産		
	イ 土 地	2,849,486,147	
	ロ 立 木	0	
	ハ 建 物	3,469,319,877	
	減価償却累計額	<u>△ 181,981,164</u>	3,287,338,713
	ニ 構 築 物	56,572,561,209	
	減価償却累計額	<u>△ 8,635,972,240</u>	47,936,588,969
	ホ 機 械 及 び 装 置	9,742,759,802	
	減価償却累計額	<u>△ 2,591,537,122</u>	7,151,222,680
	ヘ 車 両 運 搬 具	3,558,676	
	減価償却累計額	<u>△ 1,104,705</u>	2,453,971
	ト 工 具 器 具 備 品	1,973,621	
	減価償却累計額	<u>△ 699,826</u>	1,273,795
	チ 建 設 仮 勘 定	<u>228,199,405</u>	
	有形固定資産合計		61,456,563,680
(2)	無 形 固 定 資 産		
	イ 電 話 加 入 権	1,008,000	
	ロ 施 設 利 用 権	1,702,131,850	
	ハ その他無形固定資産	<u>11,836,540</u>	
	無形固定資産合計		1,714,976,390
(3)	投 資		
	イ 出 資 金	<u>1,076,400</u>	
	投資合計		<u>1,076,400</u>
	固 定 資 産 合 計		63,172,616,470
2	流 動 資 産		
(1)	現 金 預 金		1,388,181,835
(2)	未 収 金	134,798,238	
	貸 倒 引 当 金	<u>△ 1,305,656</u>	133,492,582
(3)	その他流動資産		<u>0</u>
	流 動 資 産 合 計		<u>1,521,674,417</u>
	資 産 合 計		<u><u>64,694,290,887</u></u>

負債の部

3 固定負債

(1) 企業債

イ 建設改良企業債

22,950,681,427

ロ 資本費平準化債

4,107,470,312

企業債合計

27,058,151,739

(2) 引当金

固定負債合計

0

27,058,151,739

4 流動負債

(1) 企業債

イ 建設改良企業債

1,855,351,461

ロ 資本費平準化債

479,097,452

企業債合計

2,334,448,913

(2) 未払金

674,689,770

(3) 預り金

173,610,709

(4) 引当金

イ 賞与引当金

18,434,000

引当金合計

18,434,000

流動負債合計

3,201,183,392

5 繰延収益

(1) 長期前受金

28,914,507,033

(2) 収益化累計額

△ 4,394,776,715

繰延収益合計

24,519,730,318

負債合計

54,779,065,449

資本の部

6 資本金

5,084,839,356

7 剰余金

(1) 資本剰余金

イ 受贈財産評価額

7,740,000

ロ 寄附金

0

ハ 国庫補助金

1,510,293,318

ニ 受益者負担金

51,942,024

ホ 補助金

0

資本剰余金合計

1,569,975,342

(2) 利益剰余金

イ 当年度未処分

利益剰余金

3,260,410,740

利益剰余金合計

3,260,410,740

剰余金合計

4,830,386,082

資本合計

9,915,225,438

負債・資本合計

64,694,290,887

注 記 一 覧

- 1 重要な会計方針に係る事項に関する注記
 - (1) 固定資産の減価償却の方法
有形固定資産及び無形固定資産の減価償却の方法は定額法による。
 - (2) 引当金の計上方法
 - ア 退職給付引当金の計上方法
職員の退職手当は、「職員の退職手当に係る取扱いに関する覚書」に基づき、兵庫県市町村職員退職手当組合の追加負担金は一般会計が負担することとなっているため、退職給付引当金は計上していない。
 - イ 賞与引当金の計上方法
職員の期末手当及び勤勉手当の支給に備えるため、法定福利費を含めて令和2年度末における支給見込額に基づき、令和2年度の負担に属する額を計上している。
 - ウ 貸倒引当金の計上方法
債権の不納欠損による損失に備えるため、過去の貸倒実績率の平均により、回収不能見込額を差額補充法により計上している。
 - (3) 消費税及び地方消費税の会計処理
消費税及び地方消費税の会計処理は税抜処理により行っている。
- 2 キャッシュ・フロー計算書等に関する注記
 - (1) 重要な非資金取引
受贈財産の受入による資産の取得額は50,369,000円である。
- 3 令和2年度貸借対照表等に関する注記
 - (1) 企業債の償還に係る他会計の負担
貸借対照表に計上されている企業債（当該年度末日の翌日から起算して1年以内に償還予定のものも含む。）のうち、他会計が負担すると見込まれる額は20,812,910,317円である。
 - (2) 引当金の取崩し
 - ア 賞与引当金の取崩し
令和2年度において、職員の期末手当及び勤勉手当の支給及びそれらに係る法定福利費を支払うため、賞与引当金19,513,000円を取り崩した。
 - イ 貸倒引当金の取崩し
令和2年度において、過年度未収金（受益者負担金）の不納欠損処理のため、貸倒引当金273,122円を取り崩した。
令和2年度において、過年度未収金（下水道使用料）の不納欠損処理のため、貸倒引当金757,903円を取り崩した。
- 4 セグメント情報に関する注記
 - (1) 報告セグメントの概要
下水道事業会計は、単一事業であるため記載を省略している。
- 5 リース契約により使用する固定資産に関する注記
 - (1) リース取引の処理方法
所有権移転外ファイナンス・リース取引については、中小規模の特例措置により、通常の賃貸借取引に係る方法に準じた会計処理を行っている。

類書屬付

令和2年度 高砂市下水道事業報告書

1 概 況

(1) 総括事項

下水道事業は、昭和25年度に公共下水道事業認可を受け、昭和40年に高砂浄化センターでの供用が開始され、令和2年度末の処理区域内人口は86,559人で普及率は96.7%となりました。

令和2年度は、東宮南材木幹線建設工事委託、小松原地区雨水管渠整備工事、間の川ポンプ場主ポンプ機械設備工事、高砂浄化センター雨水ポンプ施設建設工事委託、伊保浄化センターベルト濃縮機機械及び電気設備工事等を進めました。

ア 業務状況

令和2年度末の水洗化戸数は、令和元年度と比較すると563戸増加し37,498戸、水洗化人口は265人減少し80,327人で、水洗化率は92.8%に上昇しました。また、有収水量は8,265,464m³で令和元年度と比較して161,504m³増となりました。

イ 経理状況

収益的収支（税抜）については、料金収益1,112,434千円が主な営業収益2,084,505千円と、一般会計負担金1,402,268千円が主な営業外収益2,307,797千円による総収益4,392,302千円に対し、減価償却費2,321,928千円、支払利息490,222千円、終末処理場費352,971千円等による総費用は3,790,290千円となり、令和元年度より12,499千円増の602,012千円の純利益を計上しました。

今後も老朽施設の更新や耐震化の推進など投資的経費の増加が見込まれるなど厳しい経営環境が続きますが、需要者サービスを安定的に継続をさせるため、経費の削減や収入を増やす取り組みを行い、より一層の経営の効率化を進めてまいります。

(2) 下水道事業の組織

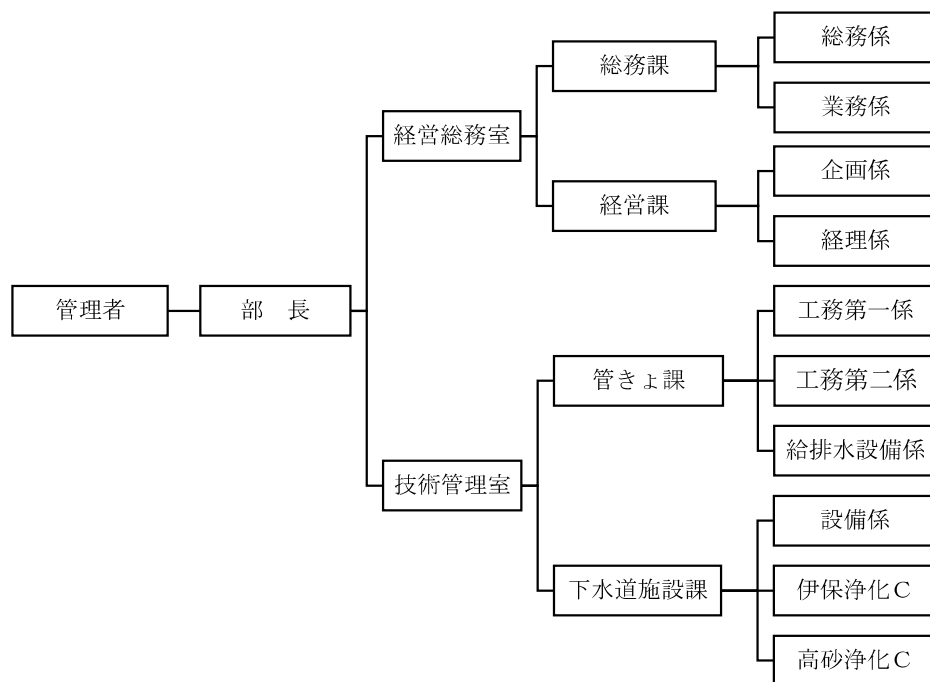

(3) 議会議決状況

議案番号	件 名	提出年月日	議決年月日	備 考
高報第8号	令和元年度高砂市下水道事業会計予算繰越計算書について	2. 6. 11	2. 6. 15	報 告
高予第26号	第1回令和2年度高砂市下水道事業会計補正予算	2. 6. 11	2. 6. 24	原案可決
高予第39号	第2回令和2年度高砂市下水道事業会計補正予算	2. 9. 7	2. 9. 18	原案可決
高議第49号	高砂市職員定数条例等の一部を改正する条例を定めることについて	2. 9. 7	2. 9. 18	継続審議
高議第49号	高砂市職員定数条例等の一部を改正する条例を定めることについて	2. 9. 7	2. 12. 18	原案可決
高議第59号	令和元年度高砂市下水道事業会計決算認定について	2. 9. 7	2. 9. 18	継続審議
高議第59号	令和元年度高砂市下水道事業会計決算認定について	2. 9. 7	2. 12. 18	認 定
高議第87号	東播都市計画下水道高砂市公共下水道事業受益者負担に関する条例の一部を改正する条例を定めることについて	2. 12. 7	2. 12. 18	原案可決
高予第48号	第3回令和2年度高砂市下水道事業会計補正予算	2. 12. 7	2. 12. 18	原案可決
高予第10号	第4回令和2年度高砂市下水道事業会計補正予算	3. 2. 24	3. 3. 9	原案可決
高予第19号	令和3年度高砂市下水道事業会計予算	3. 2. 24	3. 3. 25	原案可決

(4) 行政官庁同意・許可事項

申請年月日	申 請 先	件 名	番 号	同意年月日
2. 7. 10	兵庫県知事	令和2年度起債協議申請 (同 意 額 406, 100, 000 円)	市振第1613号の15	2. 8. 28
3. 2. 16	兵庫県知事	令和2年度起債協議(第2次分)申請 (同 意 額 645, 900, 000 円)	市振第2888号の9	3. 3. 15
3. 3. 15	兵庫県知事	令和2年度起債協議(国補正第3号分)申請 (同 意 額 138, 100, 000 円)	市振第3045号の11	3. 3. 25

(5) 職員に関する事項

職員の配置状況

ア 勘定別配置状況

(単位：人)

勘定名		職名	特 別 職	事務吏員	技術吏員	事 務 員	技 術 員	そ の 他	合 計	前年度末
損益勘定	管 渠 費			1	3				4	5
	ポンプ場費									
	終 末 処 理 場 費			2	5		5		12	12
	業 務 費									
	総 係 費			4	4	1		2	11	12
資本勘定	事 務 費				4		1		5	5
合 計				7	16	1	6	2	32	34
前 年 度 末				7	19		6	2	34	

イ 組織別配置状況

(単位：人)

組織名		職名	特 別 職	事務吏員	技術吏員	事 務 員	技 術 員	そ の 他	合 計
管 理 者									
部 長					1				1
室 長					1				1
課 長					2				2
副 課 長					1				1
係 長				1	5				6
総務課	総 務								
	業 務			1	1				2
経営課	企 画				1				1
	経 理			2		1			3
管きよ課	工務第一								
	工務第二				1			2	3
	給排水設備			1	1				2
下施設水道課	設 備				1		1		2
	伊保浄化センター			1	1		4		6
	高砂浄化センター			1			1		2
合 計				7	16	1	6	2	32
前 年 度 末				7	19		6	2	34

2 工 事

(1) 建設改良工事の概況

ア 緑越し工事

(2,000,000円以上)

工 事 名	工 事 内 容	工 事 費	工 期	施 工 場 所
中島・緑丘地区雨水管渠整備工事（第2工区）	総延長 L= 261.7 m 暗渠工（□700×700）mm L= 112.7 m 暗渠工（□700×600）mm L= 44.7 m 開渠工（U500）mm L= 104.3 m	108,350,000 円	2.8.7 3.12.28	中島1丁目及 び緑丘2丁目
伊保浄化センター脱水機機械設備工事	No.2汚泥脱水機 1台 汚泥供給ポンプ 2台 高分子注入ポンプ 2台 洗浄水ポンプ 2台 排気ファン 1台 No.3汚泥脱水機整備工 一式	149,050,000	2.9.3 3.12.24	梅井
伊保浄化センター脱水機電気設備工事	コントロールセンタ 2組 補助継電器盤 2組 VVVF盤 4組 現場操作盤 4面 濃度計、流量計 各1台 液位計 1台 各種監視制御装置改造 一式	146,300,000	2.9.7 3.12.24	梅井
百合丘地区雨水管渠整備工事	取付管接続工 36箇所 グレーチング蓋設置工 42箇所 街渠柵設置工 6箇所	-	- 3.9.30	百合丘
高砂浄化センター合流計装設備工事	合流流入量計更新 一式	-	- 4.2.28	高砂町
沖浜ポンプ場除塵機機械設備工事	汚水除塵機更新 一式	-	- 4.2.28	西畑
沖浜ポンプ場除塵機ほか電気設備工事	運転操作設備更新 一式	-	- 4.2.28	西畑

イ 2年度工事

(2,000,000円以上)

工 事 名	工 事 内 容	工 事 費	工 期	施 工 場 所
高砂浄化センター雨水ポンプ施設建設工事委託	建設工事(場内整備) 一式 建設工事(放流渠施設) 一式	723,600,000 円	29.11.1 3.1.29	高砂町
東宮南材木幹線建設工事委託	土木工事(管渠施設) 一式 土木工事(人孔施設) 一式	903,810,000	30.8.1 3.1.28	高砂町
天川第2ポンプ場雨水電動ポンプ設備工事	電動ポンプ設備の長寿命化工事 主ポンプ設備（長寿命・無注水化） 2台	51,458,000	元.5.20 2.7.30	曾根町

工 事 名	工 事 内 容	工 事 費	工 期	施 工 場 所
伊保浄化センターベルト濃縮機機械設備工事	機械濃縮機 1 台 余剰汚泥供給ポンプ 2 台 濃縮汚泥移送ポンプ 2 台 分離液移送ポンプ 2 台 高分子溶解タンク 2 槽 高分子定量供給機 2 台 高分子注入ポンプ 2 台 空気圧縮機 2 台 換気ファン 1 台 高分子溶解タンク 2 槽 高分子定量供給機 2 台 消泡水ポンプ 2 台 ろ過原水ポンプ 2 台 ろ過器 1 基 最初沈殿池汚泥引抜弁 2 台 最終沈殿池汚泥引抜弁 2 台 上水供給装置 1 台 汚泥攪拌ポンプ改造 1 台	円 148,500,000	元. 6. 3 2. 4. 30	梅井
伊保浄化センターベルト濃縮機電気設備工事	コントロールセンタ 3 組 補助継電器盤 3 組 VVVF盤 2 組 現場操作盤 8 面 濃度計、流量計 各1 台 液位計 2 台 各種監視制御装置改造 一 式	198,000,000	元. 7. 24 2. 5. 7	梅井
曽根地区雨水管渠整備工事（第2工区）	総延長 L= 87.10 m 暗渠工 (□900×900) mm L= 87.10 m	45,150,600	元. 8. 6 2. 5. 14	曽根町
中島・緑丘地区雨水管渠整備工事	総延長 L= 276.60 m 暗渠工 (□700×700) mm L= 51.70 m 暗渠工 (□700×800) mm L= 86.10 m 暗渠工 (φ700) mm L= 113.30 m 開渠工 (U700) mm L= 11.30 m 開渠工 (U600) mm L= 14.20 m	67,878,800	元. 8. 6 2. 6. 30	中島1丁目緑丘2丁目
小松原地区雨水管渠整備工事（第2工区）	総延長 L= 321.90 m 暗渠工 (□900×800) mm L= 2.40 m 暗渠工 (□800×600) mm L= 101.40 m 暗渠工 (□700×600) mm L= 74.10 m 暗渠工 (φ800) mm L= 46.00 m 暗渠工 (φ400) mm L= 58.00 m 暗渠工 (φ300) mm L= 40.00 m	68,126,300	元. 8. 27 2. 7. 31	荒井町
魚橋面整備工事	総延長 L= 202.00 m 管渠工 (φ200) mm L= 202.00 m	22,184,800	元. 9. 10 2. 4. 30	阿弥陀町
間の川ポンプ場主ポンプ機械設備工事	φ1,500先行待機Ⅱ形減速機搭載立軸斜流ポンプ 1 台 ポンプ原動機 1 台 電動バタ弁 1 台 逆流防止フラップ弁 1 台 空気槽200L 1 槽 1次消音器 1 台 2次消音器 1 台 給気ファン 1 台 排気ファン 1 台	239,470,000	元. 11. 7 3. 3. 22	米田町

工 事 名	工 事 内 容	工 事 費	工 期	施 工 場 所
間の川ポンプ場除塵機設備工事	背面降下連続式自動除塵機 1 台 各種電気設備改造 一 式 補助継電器盤 1 面 現場操作盤 2 面	円 96,360,000	2.7.10 3.3.22	米田町
中筋小学校前ほかマンホールポンプ更新工事	汚水ポンプ 2 台 水位計 6 台 通報装置(改造含) 4 台	19,848,400	2.8.7 3.2.26	高砂市内
小松原地区雨水管渠整備工事（第3工区）	総延長 L= 280.00 m 暗渠工 (φ800) mm L= 100.30 m 暗渠工 (φ600) mm L= 69.20 m 暗渠工 (φ300) mm L= 110.50 m	103,690,400	2.8.7 3.3.26	荒井町
小松原地区雨水管渠整備工事（第4工区）	総延長 L= 200.80 m 暗渠工 (φ600) mm L= 151.90 m 暗渠工 (φ500) mm L= 6.20 m 暗渠工 (φ250) mm L= 42.70 m	49,281,100	2.8.7 3.3.26	荒井町
間の川ポンプ場場内整備工事	ポンプ撤去工 一 式	12,544,400	2.8.28 3.2.26	米田町
伊保浄化センター管理棟空調機改修工事	空調機 10 台	18,341,400	2.8.28 3.2.17	梅井
高砂浄化センター計装設備工事	全室素全リン測定装置 2 台 MLSS計、DO計 各1 台 雑工事 一 式	23,870,000	2.9.8 3.3.12	高砂町
鹿島第2ポンプ場No5エンジンポンプ機械設備工事	ポンプ用原動機整備 一 式	10,120,000	2.9.30 3.1.29	曾根町
伊保浄化センター動力設備改修その他工事	高圧気中開閉器 1 台 動力制御盤 1 面 照明器具 一 式	6,487,800	2.10.8 3.3.1	梅井
高砂浄化センター無停電電源設備工事	無停電電源装置 1 台	15,639,800	2.10.8 3.3.12	高砂町
公共ます設置工事（単価契約）第2回目	公共ます 一 式 設置工	2,213,200	2.11.2 2.12.25	高砂市内
人孔内改良工事	組立楕円人孔 4 基 組立1号人孔 1 基	5,241,500	2.12.28 3.2.26	北浜町 中筋4丁目
公共ます設置工事（単価契約）第3回目	公共ます 一 式 設置工	2,968,900	3.2.1 3.3.31	高砂市内
雨水人孔蓋更新工事（その4）	人孔蓋 5 箇所 更新工	2,310,000	3.2.3 3.3.12	阿弥陀町
公共ます設置工事（単価契約）第4回目	公共ます 一 式 設置工	2,261,600	3.2.15 3.3.31	高砂市内

(2) 本年度に施工した管渠延長は次のとおりである。

種 別	形 状	口 径	新 設	撤 去
管渠	□	^{mm} □900×900	^m 87.10	^m
管渠	□	□900×800	2.40	
管渠	□	□800×600	101.40	
管渠	□	□700×800	86.10	
管渠	□	□700×700	51.70	
管渠	□	□700×600	74.10	
管渠	○	φ 800	146.30	
管渠	○	φ 700	113.30	
管渠	○	φ 600	221.10	
管渠	○	φ 500	6.20	
管渠	○	φ 400	58.00	
管渠	○	φ 300	150.50	
管渠	○	φ 250	42.70	
開渠	U	U700	11.30	
開渠	U	U600	14.20	
計			1,166.40	

(3) 開発行為等に伴い受贈した管渠延長は次のとおりである。

種 別	形 状	口 径	新 設	撤 去
管渠	○	^{mm} φ 350	^m 31.88	^m
管渠	○	φ 300	124.00	
管渠	○	φ 250	118.89	
管渠	○	φ 200	535.22	
計			809.99	

3 業 務

(1) 事業量

下水道の状況は令和3年3月末で次のとおりである。

<div style="display: inline-block; transform: rotate(-45deg);"> <div style="display: inline-block; transform: rotate(45deg);">区 分</div> <div style="display: inline-block; transform: rotate(-45deg);">分 類</div> </div>	単 位	令和2年度	令和元年度	比 率	
				増 減	比 率
行政区域内人口	人	89,558	90,213	△ 655	99.3%
処理区域内人口	人	86,559	86,939	△ 380	99.6%
普及率	%	96.7	96.4	0.3	100.3%
処理面積	ha	1,395.5	1,394.9	0.6	100.0%
水洗化人口	人	80,327	80,592	△ 265	99.7%
水洗化戸数	戸	37,498	36,935	563	101.5%
水洗化率	%	92.8	92.7	0.1	100.1%
汚水処理水量	m ³	10,001,848	9,616,914	384,934	104.0%
雨水処理水量	m ³	408,813	349,802	59,011	116.9%
汚水・雨水合計処理水量	m ³	10,410,661	9,966,716	443,945	104.5%
1日平均汚水処理水量	m ³	27,402	26,276	1,126	104.3%
1人1日平均汚水処理水量	m ³	0.341	0.326	0.015	104.6%
有収水量	m ³	8,265,464	8,103,960	161,504	102.0%
有収率	%	82.6	84.3	△ 1.7	98.0%

(2) 事業収入に関する事項

区 分	令和2年度決算額	令和元年度決算額	比 較		備 考
			増 減	比 率	
下水道事業収益	円 4,392,301,966	円 4,462,389,654	円 △ 70,087,688	% 98.4	
営業収益	2,084,505,329	2,103,090,872	△ 18,585,543	99.1	
営業外収益	2,307,796,637	2,359,298,782	△ 51,502,145	97.8	
特別利益	0	0	0	—	

(3) 事業費用に関する事項

区 分	令和2年度決算額	令和元年度決算額	比 較		備 考
			増 減	比 率	
下水道事業費用	円 3,790,289,641	円 3,872,876,427	円 △ 82,586,786	% 97.9	
営業費用	3,175,968,133	3,209,837,641	△ 33,869,508	98.9	
営業外費用	614,260,072	662,828,941	△ 48,568,869	92.7	
特別損失	61,436	209,845	△ 148,409	29.3	

(1) 重要契約の要旨

令和2年度中の重要契約（2,000,000円以上）は次のとおりである。

契約の方法	契約年月日	契約金額	契 約 の 内 容	契約の相手方
随 意 契 約	2.4.1	円 9,749,960	浄化センター等運転管理業務委託（4月分）	アイテック㈱神戸支店
随 意 契 約	2.4.1	4,481,049 (下水分3,364,160)	ネットワーク管理運用業務委託	高砂市
指 名 競 争 入 札	2.4.23	2,618,000 (下水分1,097,580)	第1及び第2上下水道庁舎清掃業務委託	播磨環境管理センター ㈱
指 名 競 争 入 札	2.4.24	109,659,000	浄化センター等運転管理業務委託	アイテック㈱神戸支店
指 名 競 争 入 札	2.6.30	2,079,000	高砂浄化センター汚泥処理用活性炭	㈱TMC
一 般 競 争 入 札	2.7.2	9,630,316	高砂市上下水道部（高圧・特別高圧）電力供給契約（長期継続契約）	中部電力ミライズ㈱
随 意 契 約	2.7.7	3,008,000	ガス管の移転補償	大阪ガス㈱ネットワークカンパニー兵庫導管部
随 意 契 約	2.7.9	96,360,000	間の川ポンプ場除塵機設備工事	日立造船㈱
指 名 競 争 入 札	2.7.28	5,148,000	中島・緑丘地区雨水管渠整備工事（第2工区）に伴う事前調査業務委託	(有)大田建築事務所姫路支店
郵便応募型入札	2.8.6	108,350,000	中島・緑丘地区雨水管渠整備工事（第2工区）	松陽建設㈱
郵便応募型入札	2.8.6	19,848,400	中筋小学校前ほかマンホールポンプ更新工事	(有)明環
郵便応募型入札	2.8.6	103,690,400	小松原地区雨水管渠整備工事（第3工区）	中谷建材㈱
郵便応募型入札	2.8.6	49,281,100	小松原地区雨水管渠整備工事（第4工区）	(有)明環
指 名 競 争 入 札	2.8.7	11,990,000	天川ポンプ場ほか電気設備詳細設計業務委託	㈱日新技術コンサルタント神戸出張所
郵便応募型入札	2.8.27	18,341,400	伊保浄化センター管理棟空調機改修工事	菱高冷熱㈱
郵便応募型入札	2.8.27	12,544,400	間の川ポンプ場場内整備工事	白山重機建設
随 意 契 約	2.9.2	149,050,000	伊保浄化センター脱水機機械設備工事	㈱クボタ

契約の方法	契約年月日	契約金額	契 約 の 内 容	契約の相手方
指 名 競 争 入 札	2. 9. 4	146, 300, 000	伊保浄化センター脱水機電気設備工事	三菱電機(株)兵庫支店
郵便応募型入札	2. 9. 7	23, 870, 000	高砂浄化センター計装設備工事	東播電設工業(株)
随 意 契 約	2. 9. 29	10, 120, 000	鹿島第2ポンプ場No5エンジンポンプ機械設備工事	ヤンマーエネルギーシステム(株)大阪支社
郵便応募型入札	2. 10. 7	15, 639, 800	高砂浄化センター無停電電源設備工事	戸崎電機(株)
郵便応募型入札	2. 10. 7	6, 487, 800	伊保浄化センター動力設備改修その他工事	(株)協和電気商会
指 名 競 争 入 札	2. 11. 27	4, 169, 000	脱臭用活性炭	双和化学産業(株)
指 名 競 争 入 札	2. 12. 25	5, 241, 500	人孔内改良工事	(有)シンセイ建設
指 名 競 争 入 札	3. 2. 2	2, 310, 000	雨水人孔蓋更新工事（その4）	美樹工業(株)
随 意 契 約	3. 2. 17	15, 310, 000	電気通信設備の移転補償	西日本電信電話(株)兵庫支店

(2) 企業債および一時借入金の概況

ア 企業債

前年度末残高	本年度借入高	本年度償還高	本年度末残高	備 考
円 30,501,804,163	円 1,177,300,000	円 2,286,503,511	円 29,392,600,652	

イ 一時借入金

前年度末残高	本年度借入高	本年度返済高	本年度末残高	備 考
円 0	円 0	円 0	円 0	

5 付 帯 工 事

(1) 修繕工事の概況

ア 管渠維持補修

区 分	件 数
下水道施設(汚水)	33 件
下水道施設(雨水)	17 件

イ ポンプ場維持補修

区 分	件 数
汚水中継ポンプ場	2 件
雨水ポンプ場	19 件

ウ 処理場維持補修

区 分	件 数
高砂浄化センター	22 件
伊保浄化センター	16 件

6 そ の 他

(1) 一般会計負担金等の使途について

ア (款) 下水道事業収益 (項) 営業収益 (目) 一般会計負担金

959,799,689円については、委託料及び動力費等(課税仕入れ)に278,573,601円(特定収入)、減価償却費及び企業債利息等に681,226,088円(特定収入以外)それぞれ充当した。

イ (款) 下水道事業収益 (項) 営業外収益 (目) 一般会計負担金

1,402,267,811円については、委託料及び動力費等(課税仕入れ)に130,791,158円(特定収入)、減価償却費及び企業債利息等に1,271,476,653円(特定収入以外)それぞれ充当した。

ウ (款) 資本的収入 (項) 補助金 (目) 国庫補助金

811,619,500円については、委託料及び工事請負費(課税仕入れ)に809,160,880円(特定収入)、補償費に2,458,620円(特定収入以外)それぞれ充当した。

エ (款) 資本的収入 (項) 負担金 (目) 一般会計負担金

187,283,283円については、課税仕入れのための企業債償還金に118,448,870円(特定収入)、課税仕入れ以外のための企業債償還金に68,834,413円(特定収入以外)それぞれ充当した。

オ (款) 資本的収入 (項) 負担金 (目) 受益者負担金

11,164,686円については、委託料及び工事請負費(課税仕入れ)に8,656,497円(特定収入)、補償費等に2,508,189円(特定収入以外)それぞれ充当した。

カ (款) 資本的収入 (項) 分担金 (目) 受益者分担金

161,912円については、委託料及び工事請負費(課税仕入れ)に141,412円(特定収入)、補償費等に20,500円(特定収入以外)それぞれ充当した。

令和2年度 高砂市下水道事業キャッシュ・フロー計算書

(令和2年4月1日から令和3年3月31日まで)

(単位：円)

1 業務活動によるキャッシュ・フロー

(1) 当年度純利益	602,012,325
(2) 減価償却費	2,321,928,422
(3) 引当金の増減額 (△は減少)	△ 1,905,724
ア 賞与引当金の増減額 (△は減少)	△ 1,079,000
イ 貸倒引当金の増減額 (△は減少)	△ 826,724
(4) 長期前受金戻入額	△ 894,153,703
(5) 受取利息	△ 121
(6) 預託金収入	△ 1,500,000
(7) 支払利息	490,222,222
(8) 預託金	1,500,000
(9) 固定資産売却益	0
(10) 固定資産除却費	21,083,592
(11) 未収金の増減額 (△は増加)	8,557,730
(12) 貯蔵品の増減額 (△は増加)	0
(13) その他流動資産の増減額 (△は増加)	0
(14) 未払金の増減額 (△は減少)	△ 372,339,182
(15) 前受金の増減額 (△は減少)	0
(16) その他流動負債の増減額 (△は減少)	89,905,797
小計	2,265,311,358
(17) 利息の受取額	121
(18) 利息の支払額	△ 490,222,222
(19) 固定資産売却益の受取額	0
業務活動によるキャッシュ・フロー	1,775,089,257

2 投資活動によるキャッシュ・フロー

(1) 有形固定資産の取得による支出	△ 1,827,695,842
(2) 有形固定資産の売却による収入	0
(3) 有形固定資産の取得に係る寄附金収入	0
(4) 無形固定資産の取得による支出	△ 42,105,898
(5) 負担金の収入	198,447,969
(6) 補助金の収入	811,619,500
(7) 分担金の収入	161,912
(8) 負担金の払戻	0
投資活動によるキャッシュ・フロー	△ 859,572,359

3 財務活動によるキャッシュ・フロー

(1) 一時借入れによる収入	0
(2) 一時借入金の返済による支出	0
(3) 企業債の発行による収入	1,177,300,000
(4) 企業債の償還による支出	△ 2,286,503,511
(5) リース債務の返済による支出	0
財務活動によるキャッシュ・フロー	△ 1,109,203,511

現金及び現金同等物の増加額	△ 193,686,613
現金及び現金同等物の期首残高	1,581,868,448
現金及び現金同等物の期末残高	1,388,181,835

収 益 費 用 明 細 書
収 益

(単位：円)

款	項	目	節	金 額	備 考
下水道事業収益	営 業 収 益			4,392,301,966	
				2,084,505,329	
		料 金 収 益		1,112,434,140	
			下水道使用料	1,112,434,140	
		一般会計負担金		959,799,689	
			一般会計負担金	959,799,689	
		事 業 収 益		11,731,500	
			し 尿 処 理 事 業 収 益	11,731,500	
		その他営業収益		540,000	
			手 数 料	540,000	
	営 業 外 収 益			2,307,796,637	
		受 取 利 息		121	
			預 金 利 息	0	
			預 託 金 利 息	121	
		一般会計負担金		1,402,267,811	
			一般会計負担金	1,402,267,811	
		預 託 金 収 入		1,500,000	
			預 託 金 収 入	1,500,000	
		長期前受金戻入		894,153,703	
			受 贈 財 産 評 価 額		
			長期前受金戻入	116,149,977	
			国 庫 補 助 金	712,570,896	
			長期前受金戻入		
			一般会計負担金	22,555,475	
			長期前受金戻入		
			受 益 者 負 担 金	41,511,044	
			長期前受金戻入		
			そ の 他	1,366,311	
			長期前受金戻入		
		消 費 税 還 付 金		0	
			消 費 税 還 付 金	0	
		雑 収 益		9,875,002	
			延 滞 金	0	
			その他雑収益	9,875,002	
	特 別 利 益			0	
		固定資産売却益		0	
			固定資産売却益	0	
		過 年 度 損 益 修 正 益		0	
			過 年 度 損 益 修 正 益	0	

費用

(単位：円)

款	項	目	節	金 額	備 考
下水道事業費用	営 業 費 用			3,790,289,641	
				3,175,968,133	
		管 渠 費		53,183,572	
			給 料	17,559,000	予算額 17,559,000
			手 当 等	6,496,123	予算額 6,907,000
			賞 与 引 当 金 額 繰 入	2,870,000	予算額 2,870,000
			法 定 福 利 費	7,347,914	予算額 7,656,000
			旅 費	0	
			備 消 品 費	201,109	
			燃 料 費	216,983	
			光 熱 水 費	105,940	
			印 刷 製 本 費	0	
			通 信 運 搬 費	164,792	
			委 託 料	11,033,330	
			賃 借 料	2,079,016	
			修 繕 費	4,422,265	
			材 料 費	579,120	
			研 修 費	52,500	
			保 険 料	42,280	
			公 課 費	13,200	
		ポ ン プ 場 費		159,702,432	
			備 消 品 費	467,825	
			燃 料 費	7,467	
			光 熱 水 費	703,905	
			通 信 運 搬 費	748,575	
			委 託 料	115,072,761	
			手 数 料	114,000	
			修 繕 費	7,823,650	

(単位：円)

款	項	目	節	金 額	備 考
			動 力 費	32,836,393	
			薬 品 費	24,360	
			材 料 費	1,903,496	
		終 末 処 理 場 費		352,971,051	
			給 料	54,434,865	予算額 54,897,000
			手 当 等	22,733,928	予算額 23,627,000
			賞 与 引 当 金 繰 入 額	8,711,000	予算額 8,711,000
			法 定 福 利 費	26,830,677	予算額 27,133,000
			旅 費	8,549	
			備 消 品 費	1,111,214	
			燃 料 費	303,440	
			光 熱 水 費	1,931,046	
			印 刷 製 本 費	17,878	
			通 信 運 搬 費	380,751	
			委 託 料	134,935,978	
			手 数 料	28,385	
			賃 借 料	821,601	
			修 繕 費	12,140,973	
			動 力 費	30,916,335	
			薬 品 費	17,142,912	
			材 料 費	7,648,576	
			負 担 金	32,795,683	
			保 険 料	64,060	
			公 課 費	13,200	
		流 域 下 水 道 管 理 費		139,006,364	
			負 担 金	139,006,364	
		水 洗 便 所 普 及 奨 励 費		310,322	
			備 消 品 費	0	
			補 助 金	310,322	

(単位：円)

款	項	目	節	金 額	備 考
		業 務 費		42,110,777	
			報 償 費	2,572,395	
			旅 費	0	
			備 消 品 費	0	
			印 刷 製 本 費	180,000	
			通 信 運 搬 費	106,377	
			手 数 料	581	
			負 担 金	39,237,787	
			研 修 費	13,637	
		総 係 費		85,671,601	
			給 料	38,095,340	予算額 38,096,000
			手 当 等	15,415,969	予算額 16,295,000
			賞 与 引 当 金 繰 入 額	6,853,000	予算額 6,853,000
			法 定 福 利 費	15,323,876	予算額 15,901,000
			旅 費	14,621	
			被 服 費	186,720	
			備 消 品 費	305,404	
			光 熱 水 費	1,212,342	
			印 刷 製 本 費	9,430	
			通 信 運 搬 費	224,177	
			委 託 料	4,958,432	
			賃 借 料	920,723	
			修 繕 費	428,000	
			負 担 金	263,250	
			研 修 費	77,456	
			会 費 負 担 金	118,895	
			保 險 料	1,059,665	
			貸 倒 引 当 金 繰 入 額	204,301	

(単位：円)

款	項	目	節	金 額	備 考
		減 価 償 却 費		2,321,928,422	
			有 形 固 定 資 産 減 価 償 却 費	2,259,186,967	
			無 形 固 定 資 産 減 価 償 却 費	62,741,455	
		資 産 減 耗 費		21,083,592	
			固 定 資 産 除 却 費	21,083,592	
	営 業 外 費 用			614,260,072	
		支 払 利 息		490,222,222	
			企 業 債 利 息	490,222,222	
			一 時 借 入 金 利 息	0	
		預 託 金		1,500,000	
			預 託 金	1,500,000	
		雑 支 出		122,537,850	
			不 用 品 売 却 原 価	0	
			そ の 他 雑 支 出	122,537,850	
	特 別 損 失			61,436	
		固 定 資 産 売 却 損		0	
			固 定 資 産 売 却 損	0	
		過 年 度 損 益 修 正 損		61,436	
			過 年 度 損 益 修 正 損	61,436	
		そ の 他 特 別 損 失		0	
			そ の 他 特 別 損 失	0	
	予 備 費			0	
		予 備 費		0	
			予 備 費	0	

固 定 資 産

(1) 有形固定資産明細書

資 産 の 種 類	年度当初現在高	当年度増加額	当年度減少額	年度末現在高
土 地	2,849,486,147	0	0	2,849,486,147
立 木	0	0	0	0
建 物	2,112,633,697	1,356,686,180	0	3,469,319,877
構 築 物	54,655,411,472	1,917,149,737	0	56,572,561,209
機械 及び 装置	7,955,806,678	1,808,028,789	21,075,665	9,742,759,802
車 両 運 搬 具	2,582,733	975,943	0	3,558,676
工具 器具 備品	1,669,548	312,000	7,927	1,973,621
小 計	67,577,590,275	5,083,152,649	21,083,592	72,639,659,332
建 設 仮 勘 定	3,433,287,212	1,869,810,613	5,074,898,420	228,199,405
合 計	71,010,877,487	6,952,963,262	5,095,982,012	72,867,858,737

(2) 無形固定資産明細書

資 産 の 種 類	年度当初現在高	当年度増加額	当年度減少額	当年度減価償却高
電 話 加 入 権	1,008,000	0	0	0
施 設 利 用 権	1,722,767,407	42,105,898	0	62,741,455
地 上 権	11,836,540	0	0	0
合 計	1,735,611,947	42,105,898	0	62,741,455

(3) 投 資

資 産 の 種 類	年度当初現在高	当年度増加額	当年度減少額	当年度減価償却高
出 資 金	1,076,400	0	0	0
合 計	1,076,400	0	0	0

明 細 書

(単位：円)

減 価 償 却 累 計 額			年度末償却未済額	備 考
当年度増加額	当年度減少額	累 計		
0	0	0	2,849,486,147	
0	0	0	0	
42,659,834	0	181,981,164	3,287,338,713	
1,743,644,604	0	8,635,972,240	47,936,588,969	
472,443,500	0	2,591,537,122	7,151,222,680	
295,518	0	1,104,705	2,453,971	
143,511	0	699,826	1,273,795	
2,259,186,967	0	11,411,295,057	61,228,364,275	
0	0	0	228,199,405	
2,259,186,967	0	11,411,295,057	61,456,563,680	

(単位：円)

年度末現在高	備 考
1,008,000	
1,702,131,850	
11,836,540	
1,714,976,390	

(単位：円)

年度末現在高	備 考
1,076,400	
1,076,400	

企 業 債

種 類		発行年月日	発 行 総 額	償 還 高	
区 分	年度債			当年度償還高	償還高累計
			円	円	円
公共 (繰越)	3	平成4年10月12日	1,198,000,000	75,894,788	1,076,819,173
公共(特 別)(繰越)	〃	平成4年10月12日	124,760,000	7,903,701	112,140,200
公共	4	平成5年5月28日	1,330,800,000	78,344,580	1,163,500,570
公共 (特別)	〃	平成5年5月28日	134,360,000	7,909,812	117,469,144
公共	〃	平成5年5月28日	375,200,000	25,376,968	375,200,000
公共	〃	平成5年5月28日	234,600,000	15,938,030	234,600,000
流域	〃	平成5年5月28日	86,700,000	5,104,054	75,800,646
流域	〃	平成5年5月28日	25,900,000	1,759,569	25,900,000
流域	5	平成6年5月27日	71,100,000	3,980,813	58,089,065
公共	〃	平成6年5月30日	144,100,000	9,289,761	134,396,994
公共	〃	平成6年5月30日	425,700,000	27,334,890	397,163,112
流域	〃	平成6年5月30日	39,900,000	2,572,251	37,213,324
公共 (繰越)	〃	平成7年3月15日	966,400,000	54,113,393	756,157,380
公共 (繰越)	〃	平成7年3月27日	477,000,000	26,102,642	359,719,286
公共(特 別)(繰越)	〃	平成7年3月27日	78,400,000	4,290,245	59,123,672
公共 (繰越)	〃	平成7年3月30日	100,600,000	6,360,711	86,946,720
流域	6	平成7年5月26日	142,200,000	7,432,817	109,465,049
公共	〃	平成7年5月30日	556,700,000	33,166,705	486,396,815
公共	〃	平成7年5月30日	139,500,000	8,340,893	121,806,785
流域	〃	平成7年5月30日	74,600,000	4,460,434	65,138,251
公共 (繰越)	〃	平成8年3月14日	369,000,000	17,911,315	270,543,906
公共 (繰越)	〃	平成8年3月22日	52,600,000	2,893,222	43,339,047
公共 (繰越)	〃	平成8年3月22日	43,600,000	2,390,402	35,956,135
公共 (繰越)	6	平成8年3月29日	1,135,100,000	56,773,937	854,542,021
公共	7	平成8年5月16日	102,000,000	5,683,209	83,736,036
公共	〃	平成8年5月16日	397,500,000	22,147,799	326,324,258
流域	〃	平成8年5月16日	62,000,000	3,454,500	50,898,376
流域	〃	平成8年5月27日	125,900,000	6,191,839	91,606,730
公共 (繰越)	7	平成9年2月20日	588,900,000	27,800,843	420,827,111
公共 (繰越)	〃	平成9年2月20日	1,372,200,000	64,778,939	980,572,186

明 細 書

未償還残高	発行価額	利 率	償還終期	借 入 先	備 考
円		%			
121,180,827	—	5.05	令和4年9月25日	財政融資資金・旧郵政公社資金	
12,619,800	—	5.05	令和4年9月25日	財政融資資金・旧郵政公社資金	
167,299,430	—	4.40	令和5年3月25日	財政融資資金・旧郵政公社資金	
16,890,856	—	4.40	令和5年3月25日	財政融資資金・旧郵政公社資金	
0	—	4.45	令和3年3月20日	金融機構資金・旧公庫資金	
0	—	4.50	令和3年3月20日	金融機構資金・旧公庫資金	
10,899,354	—	4.40	令和5年3月25日	財政融資資金・旧郵政公社資金	
0	—	4.50	令和3年3月20日	金融機構資金・旧公庫資金	
13,010,935	—	4.30	令和6年3月25日	財政融資資金・旧郵政公社資金	
9,703,006	—	4.40	令和4年3月20日	金融機構資金・旧公庫資金	
28,536,888	—	4.35	令和4年3月20日	金融機構資金・旧公庫資金	
2,686,676	—	4.40	令和4年3月20日	金融機構資金・旧公庫資金	
210,242,620	—	4.65	令和6年9月30日	財政融資資金・旧郵政公社資金	
117,280,714	—	4.65	令和7年3月1日	財政融資資金・旧郵政公社資金	
19,276,328	—	4.65	令和7年3月1日	財政融資資金・旧郵政公社資金	
13,653,280	—	4.75	令和5年3月20日	金融機構資金・旧公庫資金	
32,734,951	—	3.85	令和7年3月25日	財政融資資金・旧郵政公社資金	
70,303,185	—	3.90	令和5年3月20日	金融機構資金・旧公庫資金	
17,693,215	—	3.95	令和5年3月20日	金融機構資金・旧公庫資金	
9,461,749	—	3.95	令和5年3月20日	金融機構資金・旧公庫資金	
98,456,094	—	3.15	令和8年3月1日	財政融資資金・旧郵政公社資金	
9,260,953	—	3.25	令和6年3月20日	金融機構資金・旧公庫資金	
7,643,865	—	3.20	令和6年3月20日	金融機構資金・旧公庫資金	
280,557,979	—	3.40	令和7年9月30日	財政融資資金・旧郵政公社資金	
18,263,964	—	3.45	令和6年3月20日	金融機構資金・旧公庫資金	
71,175,742	—	3.45	令和6年3月20日	金融機構資金・旧公庫資金	
11,101,624	—	3.45	令和6年3月20日	金融機構資金・旧公庫資金	
34,293,270	—	3.40	令和8年3月25日	財政融資資金・旧郵政公社資金	
168,072,889	—	2.90	令和8年9月25日	財政融資資金・旧郵政公社資金	
391,627,814	—	2.90	令和8年9月30日	財政融資資金・旧郵政公社資金	

企 業 債

種 類		発行年月日	発 行 総 額	償 還 高	
区 分	年度債			当年度償還高	償還高累計
			円	円	円
流域	8	平成9年5月26日	88,300,000	4,053,451	61,651,982
公共	〃	平成9年5月30日	243,500,000	12,537,243	189,916,236
公共	〃	平成9年5月30日	627,000,000	32,282,758	489,024,560
流域	〃	平成9年5月30日	41,500,000	2,136,737	32,367,655
公共 (繰越)	〃	平成9年7月31日	1,180,300,000	54,677,986	818,291,300
公共 (繰越)	〃	平成9年8月20日	700,300,000	32,295,169	487,235,774
公共(特 別)(繰越)	〃	平成9年8月20日	6,560,000	302,522	4,564,141
公共	9	平成10年5月20日	59,800,000	2,919,089	44,253,777
公共	〃	平成10年5月20日	664,300,000	32,345,622	492,295,699
流域	〃	平成10年5月20日	33,500,000	1,635,276	24,790,995
流域	〃	平成10年5月25日	64,400,000	2,816,416	43,034,658
公共 (繰越)	〃	平成10年8月10日	724,200,000	31,420,304	487,762,351
公共 (繰越)	〃	平成10年8月10日	842,700,000	36,561,572	567,574,334
公共	10	平成11年5月20日	250,400,000	11,823,729	174,830,379
公共	〃	平成11年5月20日	651,500,000	30,699,075	455,636,448
流域	〃	平成11年5月20日	39,900,000	1,884,053	27,858,355
流域	〃	平成11年5月25日	75,800,000	3,220,368	47,976,919
公共 (繰越)	〃	平成12年3月27日	370,700,000	15,579,307	215,612,237
公共 (繰越)	〃	平成12年3月27日	1,472,500,000	62,503,193	887,865,182
公共	11	平成12年5月19日	129,900,000	6,062,824	83,907,402
公共	〃	平成12年5月19日	736,300,000	34,365,339	475,604,462
流域	〃	平成12年5月19日	43,000,000	2,006,939	27,775,352
流域	〃	平成12年5月26日	85,300,000	3,584,879	49,613,498
公共 (繰越)	〃	平成13年3月26日	411,400,000	16,877,282	226,973,544
公共 (繰越)	〃	平成13年3月26日	1,297,100,000	53,637,953	742,549,027
公共	12	平成13年5月8日	277,700,000	12,536,226	170,857,534
公共	〃	平成13年5月8日	744,700,000	33,578,022	459,173,651
流域	〃	平成13年5月8日	48,500,000	2,189,438	29,840,081
流域	〃	平成13年5月25日	100,600,000	4,127,016	55,502,038
公共 (繰越)	〃	平成14年3月25日	628,500,000	25,379,051	309,404,286

明 細 書

未償還残高	発行価額	利 率	償還終期	借 入 先	備 考
円		%			
26,648,018	—	2.60	令和9年3月25日	財政融資資金・旧郵政公社資金	
53,583,764	—	2.65	令和7年3月20日	金融機構資金・旧公庫資金	
137,975,440	—	2.65	令和7年3月20日	金融機構資金・旧公庫資金	
9,132,345	—	2.65	令和7年3月20日	金融機構資金・旧公庫資金	
362,008,700	—	2.80	令和9年3月31日	財政融資資金・旧郵政公社資金	
213,064,226	—	2.70	令和9年3月25日	財政融資資金・旧郵政公社資金	
1,995,859	—	2.70	令和9年3月25日	財政融資資金・旧郵政公社資金	
15,546,223	—	2.10	令和8年3月20日	金融機構資金・旧公庫資金	
172,004,301	—	2.05	令和8年3月20日	金融機構資金・旧公庫資金	
8,709,005	—	2.10	令和8年3月20日	金融機構資金・旧公庫資金	
21,365,342	—	2.00	令和10年3月25日	財政融資資金・旧郵政公社資金	
236,437,649	—	1.80	令和10年3月25日	財政融資資金・旧郵政公社資金	
275,125,666	—	1.80	令和10年3月31日	財政融資資金・旧郵政公社資金	
75,569,621	—	1.80	令和9年3月20日	金融機構資金・旧公庫資金	
195,863,552	—	1.75	令和9年3月20日	金融機構資金・旧公庫資金	
12,041,645	—	1.80	令和9年3月20日	金融機構資金・旧公庫資金	
27,823,081	—	1.70	令和11年3月25日	財政融資資金・旧郵政公社資金	
155,087,763	—	2.00	令和12年3月1日	財政融資資金・旧郵政公社資金	
584,634,818	—	2.00	令和11年9月30日	財政融資資金・旧郵政公社資金	
45,992,598	—	2.00	令和10年3月20日	金融機構資金・旧公庫資金	
260,695,538	—	2.00	令和10年3月20日	金融機構資金・旧公庫資金	
15,224,648	—	2.00	令和10年3月20日	金融機構資金・旧公庫資金	
35,686,502	—	2.00	令和12年3月25日	財政融資資金・旧郵政公社資金	
184,426,456	—	1.60	令和13年3月1日	財政融資資金・旧郵政公社資金	
554,550,973	—	1.60	令和12年9月30日	財政融資資金・旧郵政公社資金	
106,842,466	—	1.40	令和11年3月20日	金融機構資金・旧公庫資金	
285,526,349	—	1.35	令和11年3月20日	金融機構資金・旧公庫資金	
18,659,919	—	1.40	令和11年3月20日	金融機構資金・旧公庫資金	
45,097,962	—	1.60	令和13年3月25日	財政融資資金・旧郵政公社資金	
319,095,714	—	2.20	令和14年3月1日	財政融資資金・旧郵政公社資金	

企 業 債

種 類		発行年月日	発 行 総 額	償 還 高	
区 分	年度債			当年度償還高	償還高累計
			円	円	円
公共(特別)(繰越)	12	平成14年3月25日	17,700,000	714,732	8,713,534
公共(繰越)	〃	平成14年3月25日	1,555,600,000	63,506,647	797,733,391
公共	13	平成14年5月20日	251,700,000	11,289,210	139,318,982
公共	〃	平成14年5月20日	534,800,000	23,986,768	296,018,242
流域	〃	平成14年5月20日	22,800,000	1,022,622	12,620,075
流域	〃	平成14年5月27日	45,700,000	1,845,577	22,637,418
公共(繰越)	〃	平成14年10月29日	454,300,000	18,175,178	218,602,747
公共(繰越)	〃	平成14年10月29日	1,173,100,000	46,932,206	564,479,162
公共	14	平成15年5月20日	1,153,700,000	50,552,997	619,441,027
公共	〃	平成15年5月20日	12,800,000	560,713	6,890,655
流域	〃	平成15年5月20日	48,800,000	2,138,326	26,201,545
公共	〃	平成15年5月23日	381,800,000	15,240,029	187,834,319
公共	15	平成16年5月20日	119,700,000	5,154,715	55,285,988
流域	〃	平成16年5月20日	47,700,000	2,054,134	22,031,258
公共	〃	平成16年5月25日	1,001,200,000	38,778,547	415,912,511
資本費平準化債(公共)	16	平成17年2月10日	604,200,000	35,541,178	479,805,903
資本費平準化債(流域)	〃	平成17年2月10日	47,500,000	2,794,118	37,720,593
公共	〃	平成17年5月27日	506,100,000	21,423,211	214,778,223
流域	〃	平成17年5月27日	54,100,000	2,290,052	22,958,904
公共(繰越)	〃	平成17年8月31日	468,900,000	17,786,000	176,626,164
資本費平準化債(公共)	17	平成18年2月6日	685,900,000	40,400,000	505,000,000
資本費平準化債(流域)	〃	平成18年2月6日	45,100,000	2,600,000	32,500,000
公共	〃	平成18年5月30日	864,500,000	35,496,727	320,945,882
流域	〃	平成18年5月30日	44,800,000	1,839,507	16,632,014
公共(繰越)	〃	平成18年7月21日	27,000,000	1,105,324	9,951,395
資本費平準化債(公共)	18	平成18年9月20日	759,600,000	44,682,354	536,188,248
資本費平準化債(流域)	〃	平成18年9月20日	41,200,000	2,423,530	29,082,360
公共	〃	平成19年5月30日	698,700,000	28,260,726	234,297,070
流域	〃	平成19年5月30日	14,800,000	598,624	4,962,925
公共(繰越)	〃	平成19年7月31日	19,800,000	794,615	6,537,761

明 細 書

未償還残高	発行価額	利 率	償還終期	借 入 先	備 考
円		%			
8,986,466	—	2.20	令和14年3月1日	財政融資資金・旧郵政公社資金	
757,866,609	—	2.20	令和13年9月30日	財政融資資金・旧郵政公社資金	
112,381,018	—	2.00	令和12年3月20日	金融機構資金・旧公庫資金	
238,781,758	—	2.00	令和12年3月20日	金融機構資金・旧公庫資金	
10,179,925	—	2.00	令和12年3月20日	金融機構資金・旧公庫資金	
23,062,582	—	2.10	令和14年3月25日	財政融資資金・旧郵政公社資金	
235,697,253	—	1.90	令和14年9月25日	財政融資資金・旧郵政公社資金	
608,620,838	—	1.90	令和14年9月30日	財政融資資金・旧郵政公社資金	
534,258,973	—	1.00	令和13年3月20日	金融機構資金・旧公庫資金	
5,909,345	—	0.95	令和13年3月20日	金融機構資金・旧公庫資金	
22,598,455	—	1.00	令和13年3月20日	金融機構資金・旧公庫資金	
193,965,681	—	0.90	令和15年3月31日	財政融資資金・旧郵政公社資金	
64,414,012	—	2.10	令和14年3月20日	金融機構資金・旧公庫資金	
25,668,742	—	2.10	令和14年3月20日	金融機構資金・旧公庫資金	
585,287,489	—	2.10	令和16年3月31日	財政融資資金・旧郵政公社資金	
124,394,097	—	1.995	令和6年9月30日	その他の金融機関	
9,779,407	—	1.995	令和6年9月30日	その他の金融機関	
291,321,777	—	1.90	令和15年3月20日	金融機構資金・旧公庫資金	
31,141,096	—	1.90	令和15年3月20日	金融機構資金・旧公庫資金	
292,273,836	—	2.10	令和17年3月31日	財政融資資金・旧郵政公社資金	
180,900,000	—	2.10	令和7年9月30日	その他の金融機関	
12,600,000	—	2.10	令和7年9月30日	その他の金融機関	
543,554,118	—	2.30	令和16年3月20日	金融機構資金・旧公庫資金	
28,167,986	—	2.30	令和16年3月20日	金融機構資金・旧公庫資金	
17,048,605	—	2.40	令和16年3月20日	金融機構資金・旧公庫資金	
223,411,752	—	2.20	令和8年3月31日	その他の金融機関	
12,117,640	—	2.20	令和8年3月31日	その他の金融機関	
464,402,930	—	2.10	令和17年3月20日	金融機構資金・旧公庫資金	
9,837,075	—	2.10	令和17年3月20日	金融機構資金・旧公庫資金	
13,262,239	—	2.30	令和17年3月20日	金融機構資金・旧公庫資金	

企 業 債

種 類		発行年月日	発 行 総 額	償 還 高	
区 分	年度債			当年度償還高	償還高累計
			円	円	円
公共	19	平成20年5月29日	816,300,000	32,177,207	238,740,369
流域	〃	平成20年5月29日	27,800,000	1,095,830	8,130,567
公共 (繰越)	〃	平成20年12月25日	90,800,000	3,578,395	25,180,047
資本費平準化 債(公共)	20	平成21年1月30日	917,000,000	45,850,000	573,125,000
資本費平準化 債(流域)	〃	平成21年1月30日	37,600,000	1,880,000	23,500,000
公共	〃	平成21年5月26日	373,900,000	14,504,499	95,446,913
公共	〃	平成21年5月26日	362,800,000	14,073,904	92,613,371
流域	〃	平成21年5月26日	22,600,000	876,709	5,769,190
資本費平準化 債(公共)	21	平成22年3月5日	865,600,000	43,280,000	497,720,000
資本費平準化 債(流域)	〃	平成22年3月5日	38,000,000	1,900,000	21,850,000
公共	〃	平成22年5月26日	384,900,000	13,257,022	75,725,327
公共	〃	平成22年5月26日	278,500,000	9,592,311	54,792,164
流域	〃	平成22年5月26日	5,500,000	189,435	1,082,070
公共 (繰越)	〃	平成23年1月27日	52,400,000	1,802,047	9,502,537
公共 (繰越)	〃	平成23年1月27日	55,400,000	1,905,217	10,046,575
資本費平準 化債	22	平成23年3月25日	1,104,100,000	55,205,000	552,050,000
公共	〃	平成23年5月26日	702,300,000	24,138,163	116,479,366
流域	〃	平成23年5月26日	6,900,000	237,154	1,144,393
公共 (繰越)	〃	平成24年3月27日	71,000,000	2,420,590	9,441,288
災害復旧 事業債	23	平成24年5月28日	9,200,000	972,769	8,221,386
公共	〃	平成24年5月30日	432,000,000	14,872,715	58,094,841
流域	〃	平成24年5月30日	11,800,000	406,245	1,586,851
資本費平準化 債(公共)	〃	平成24年5月30日	981,700,000	48,097,428	412,845,647
資本費平準化 債(流域)	〃	平成24年5月30日	43,700,000	2,141,038	18,377,667
公共 (繰越)	〃	平成25年3月26日	54,100,000	1,852,838	5,476,473
緊急防災 (繰越)	〃	平成25年3月26日	19,100,000	654,144	1,933,468
資本費平準化 債(公共)	24	平成25年5月28日	821,100,000	39,977,678	308,928,909
資本費平準化 債(流域)	〃	平成25年5月28日	39,000,000	1,898,830	14,673,276
公共	〃	平成25年5月30日	643,900,000	22,289,148	65,945,316
流域	〃	平成25年5月30日	11,600,000	401,544	1,188,019

明 細 書

未償還残高	発行価額	利 率	償還終期	借 入 先	備 考
円		%			
577,559,631	—	2.20	令和18年3月20日	金融機構資金・旧公庫資金	
19,669,433	—	2.20	令和18年3月20日	金融機構資金・旧公庫資金	
65,619,953	—	2.00	令和18年9月20日	金融機構資金・旧公庫資金	
343,875,000	—	2.05	令和10年9月30日	市中銀行	
14,100,000	—	2.05	令和10年9月30日	市中銀行	
278,453,087	—	2.10	令和19年3月20日	金融機構資金・旧公庫資金	
270,186,629	—	2.10	令和19年3月20日	金融機構資金・旧公庫資金	
16,830,810	—	2.10	令和19年3月20日	金融機構資金・旧公庫資金	
367,880,000	—	2.37	令和11年9月30日	市中銀行	
16,150,000	—	2.37	令和11年9月30日	市中銀行	
309,174,673	—	2.00	令和22年3月20日	金融機構資金・旧公庫資金	
223,707,836	—	2.00	令和22年3月20日	金融機構資金・旧公庫資金	
4,417,930	—	2.00	令和22年3月20日	金融機構資金・旧公庫資金	
42,897,463	—	1.90	令和22年9月20日	金融機構資金・旧公庫資金	
45,353,425	—	1.90	令和22年9月20日	金融機構資金・旧公庫資金	
552,050,000	—	2.22	令和13年3月1日	市中銀行	
585,820,634	—	1.80	令和23年3月20日	金融機構資金・旧公庫資金	
5,755,607	—	1.80	令和23年3月20日	金融機構資金・旧公庫資金	
61,558,712	—	1.70	令和24年3月20日	金融機構資金・旧公庫資金	
978,614	—	0.60	令和4年3月25日	財政融資資金・旧郵政公社資金	
373,905,159	—	1.60	令和24年3月20日	金融機構資金・旧公庫資金	
10,213,149	—	1.60	令和24年3月20日	金融機構資金・旧公庫資金	
568,854,353	—	1.20	令和14年3月20日	金融機構資金・旧公庫資金	
25,322,333	—	1.20	令和14年3月20日	金融機構資金・旧公庫資金	
48,623,527	—	1.50	令和25年3月20日	金融機構資金・旧公庫資金	
17,166,532	—	1.50	令和25年3月20日	金融機構資金・旧公庫資金	
512,171,091	—	1.00	令和15年3月25日	財政融資資金・旧郵政公社資金	
24,326,724	—	1.00	令和15年3月25日	財政融資資金・旧郵政公社資金	
577,954,684	—	1.40	令和25年3月20日	金融機構資金・旧公庫資金	
10,411,981	—	1.40	令和25年3月20日	金融機構資金・旧公庫資金	

企 業 債

種 類		発行年月日	発 行 総 額	償 還 高	
区 分	年度債			当年度償還高	償還高累計
			円	円	円
公共 (繰越)	24	平成26年5月8日	334,000,000	11,401,514	22,645,069
公共	25	平成26年5月29日	498,900,000	17,030,585	33,825,223
流域	〃	平成26年5月29日	10,800,000	368,672	732,236
資本費平準化 債(公共)	〃	平成26年5月29日	673,300,000	32,456,225	220,539,353
資本費平準化 債(流域)	〃	平成26年5月29日	39,200,000	1,889,624	12,839,957
公共 (繰越)	〃	平成27年5月12日	321,600,000	11,242,121	11,242,121
公共	26	平成27年5月28日	986,200,000	34,045,395	34,045,395
流域	〃	平成27年5月28日	13,600,000	469,496	469,496
資本費平準化 債(公共)	〃	平成27年5月28日	721,100,000	34,745,770	204,373,692
資本費平準化 債(流域)	〃	平成27年5月28日	41,900,000	2,018,926	11,875,272
公共 (繰越)	〃	平成28年3月24日	240,400,000	0	0
公共	27	平成28年3月24日	888,300,000	0	0
流域	〃	平成28年3月24日	11,800,000	0	0
資本費平準化 債(公共)	〃	平成28年3月25日	716,100,000	35,411,145	176,349,977
資本費平準化 債(流域)	〃	平成28年3月25日	43,800,000	2,165,910	10,786,382
公共 (繰越)	〃	平成29年3月23日	470,300,000	0	0
公共	28	平成29年3月23日	608,900,000	0	0
流域	〃	平成29年3月23日	15,500,000	0	0
公共 (繰越)	〃	平成30年3月26日	440,000,000	0	0
公共	29	平成30年3月26日	1,189,400,000	0	0
流域	〃	平成30年3月26日	14,400,000	0	0
公共 (繰越)	〃	平成31年3月25日	382,200,000	0	0
公共 (繰越)	〃	平成31年3月28日	336,100,000	0	0
公共	30	平成31年3月25日	20,400,000	0	0
流域	〃	平成31年3月25日	450,000,000	0	0
公共	〃	平成31年3月25日	100,000,000	0	0
流域	〃	平成31年3月28日	17,100,000	0	0
公共 (繰越)	〃	令和2年3月26日	670,400,000	0	0
公共	元	令和2年3月26日	594,700,000	0	0
流域	〃	令和2年3月26日	31,400,000	0	0

明 細 書

未償還残高	発行価額	利 率	償還終期	借 入 先	備 考
円		%			
311,354,931	—	1.40	令和26年3月20日	金融機構資金・旧公庫資金	
465,074,777	—	1.40	令和26年3月20日	金融機構資金・旧公庫資金	
10,067,764	—	1.40	令和26年3月20日	金融機構資金・旧公庫資金	
452,760,647	—	1.00	令和16年3月20日	金融機構資金・旧公庫資金	
26,360,043	—	1.00	令和16年3月20日	金融機構資金・旧公庫資金	
310,357,879	—	1.10	令和27年3月20日	金融機構資金・旧公庫資金	
952,154,605	—	1.20	令和27年3月20日	金融機構資金・旧公庫資金	
13,130,504	—	1.20	令和27年3月20日	金融機構資金・旧公庫資金	
516,726,308	—	0.80	令和17年3月20日	金融機構資金・旧公庫資金	
30,024,728	—	0.80	令和17年3月20日	金融機構資金・旧公庫資金	
240,400,000	—	0.50	令和28年3月20日	金融機構資金・旧公庫資金	
888,300,000	—	0.50	令和28年3月20日	金融機構資金・旧公庫資金	
11,800,000	—	0.50	令和28年3月20日	金融機構資金・旧公庫資金	
539,750,023	—	0.20	令和18年3月1日	財政融資資金・旧郵政公社資金	
33,013,618	—	0.20	令和18年3月1日	財政融資資金・旧郵政公社資金	
470,300,000	—	0.60	令和29年3月20日	金融機構資金・旧公庫資金	
608,900,000	—	0.60	令和29年3月20日	金融機構資金・旧公庫資金	
15,500,000	—	0.60	令和29年3月20日	金融機構資金・旧公庫資金	
440,000,000	—	0.60	令和30年3月20日	金融機構資金・旧公庫資金	
1,189,400,000	—	0.60	令和30年3月20日	金融機構資金・旧公庫資金	
14,400,000	—	0.60	令和30年3月20日	金融機構資金・旧公庫資金	
382,200,000	—	0.50	令和31年3月20日	金融機構資金・旧公庫資金	
336,100,000	—	0.50	令和31年3月20日	金融機構資金・旧公庫資金	
20,400,000	—	0.50	令和31年3月20日	金融機構資金・旧公庫資金	
450,000,000	—	0.61	令和31年3月20日	金融機構資金・旧公庫資金	
100,000,000	—	0.50	令和31年3月31日	その他の金融機関	
17,100,000	—	0.50	令和31年3月20日	金融機構資金・旧公庫資金	
670,400,000	—	0.30	令和32年3月20日	金融機構資金・旧公庫資金	
594,700,000	—	0.30	令和32年3月20日	金融機構資金・旧公庫資金	
31,400,000	—	0.30	令和32年3月20日	金融機構資金・旧公庫資金	

企 業 債

種 類		発行年月日	発 行 総 額	償 還 高	
区 分	年度債			当年度償還高	償還高累計
公共 (繰越)	2	令和3年3月25日	円 633,700,000	円 0	円 0
公共	〃	令和3年3月25日	516,000,000	0	0
流域	〃	令和3年3月25日	27,600,000	0	0
合 計			56,658,780,000	2,286,503,511	27,266,179,348

明 細 書

未償還残高	発行価額	利 率	償還終期	借 入 先	備 考
円		%			
633,700,000	—	0.50	令和33年 3月20日	金融機構資金・旧公庫資金	
516,000,000	—	0.50	令和33年 3月20日	金融機構資金・旧公庫資金	
27,600,000	—	0.50	令和33年 3月20日	金融機構資金・旧公庫資金	
29,392,600,652					