

令和6年度

# 高砂市下水道事業会計決算書



## 目 次

1	令和6年度 高砂市下水道事業決算報告書	1
2	令和6年度 高砂市下水道事業損益計算書	5
3	令和6年度 高砂市下水道事業剰余金計算書	6
4	令和6年度 高砂市下水道事業剰余金処分計算書(案)	7
5	令和6年度 高砂市下水道事業貸借対照表	8
6	付 属 書 類	
(1)	令和6年度 高砂市下水道事業報告書	10
(2)	令和6年度 高砂市下水道事業キャッシュ・フロー計算書	21
(3)	収益費用明細書	22
(4)	固定資産明細書	27
(5)	企業債明細書	29
(6)	注記一覧	39

令和6年度高砂市下水道

(1) 収益的収入及び支出

収 入

区 分	予 算		
	当初予算額	補正予算額	地方公営企業法第24条 第3項の規定による 支出額に係る財源充当額
第1款 下水道事業収益	4,518,538,000	0	0
第1項 営業収益	2,231,468,000	0	0
第2項 営業外収益	2,287,068,000	0	0
第3項 特別利益	2,000	0	0

支 出

区 分	予 算				
	当初予算額	補正予算額	予備費 支出額	流用増減額	地方公営 企業法第24条 第3項の 規定による 支出額
第1款 下水道事業費用	3,954,474,000	△ 51,853,000	0	0	0
第1項 営業費用	3,571,515,000	△ 45,218,000	0	0	0
第2項 営業外費用	378,957,000	△ 6,635,000	0	0	0
第3項 特別損失	1,002,000	0	0	0	0
第4項 予備費	3,000,000	0	0	0	0

# 事業決算報告書

(単位：円)

額	決算額	予算額に比べ 決算額の増減	備考
合計			
4,518,538,000	4,446,992,800	△ 71,545,200	
2,231,468,000	2,201,883,456	△ 29,584,544	(うち、仮受消費税 105,828,488)
2,287,068,000	2,245,109,344	△ 41,958,656	(うち、仮受消費税 658,722)
2,000	0	△ 2,000	

(単位：円)

額			決算額	地方公 営企業 法第26 条第2 項の規 定による 繰越額	不用額	備考
小計	地方公営企 業法第26条 第2項の規 定による 繰越額	合計				
3,902,621,000	0	3,902,621,000	3,838,794,033	0	63,826,967	
3,526,297,000	0	3,526,297,000	3,461,842,465	0	64,454,535	(うち、仮払消費税 75,598,481)
372,322,000	0	372,322,000	376,811,230	0	△ 4,489,230	(うち、仮払消費税 8,550)
1,002,000	0	1,002,000	140,338	0	861,662	(うち、仮払消費税 12,758)
3,000,000	0	3,000,000	0	0	3,000,000	

## (2) 資本的収入及び支出

## 収 入

区 分	予 算			地方公営企業法 第26条の規定 による繰越額 に係る 財源充当額
	当初予算額	補正予算額	小 計	
第1款 資本的収入	967,379,000	△ 78,500,000	888,879,000	194,255,000
第1項 企業債	645,700,000	△ 78,500,000	567,200,000	142,200,000
第2項 補助金	145,940,000	0	145,940,000	52,055,000
第3項 負担金	175,737,000	0	175,737,000	0
第4項 分担金	1,000	0	1,000	0
第5項 固定資産 売却代金	1,000	0	1,000	0

## 支 出

区 分	予 算					地方公営 企業法第 26条の規 定による 繰越額
	当初予算額	補正予算額	予備費 支出額	流用 増減額	小 計	
第1款 資本的支出	3,018,750,000	△ 76,428,000	0	0	2,942,322,000	237,470,000
第1項 建設改良費	794,367,000	△ 76,428,000	0	0	717,939,000	237,470,000
第2項 企業債 償還金	2,221,383,000	0	0	0	2,221,383,000	0
第3項 予備費	3,000,000	0	0	0	3,000,000	0

(注) 資本的収入額が資本的支出額に不足する額2,070,274,525円は、当年度分消費税資本的収支

(単位：円)

額		決算額	予算額に比べ 決算額の増減	備考
継続費通次 繰越額に係る 財源充当額	合計			
0	1,083,134,000	807,809,130	△ 275,324,870	
0	709,400,000	485,500,000	△ 223,900,000	
0	197,995,000	142,208,000	△ 55,787,000	
0	175,737,000	179,079,194	3,342,194	
0	1,000	1,021,936	1,020,936	
0	1,000	0	△ 1,000	

(単位：円)

額		決算額	翌年度繰越額			不用額	備考
継続 費通 次繰 越額	合計		地方公営 企業法第 26条の規 定による 繰越額	継続費 通次 繰越額	合計		
0	3,179,792,000	2,878,083,655	209,400,000	0	209,400,000	92,308,345	
0	955,409,000	656,702,358	209,400,000	0	209,400,000	89,306,642	(うち、仮払消費税 46,055,459)
0	2,221,383,000	2,221,381,297	0	0	0	1,703	
0	3,000,000	0	0	0	0	3,000,000	

調整額28,376,339円並びに過年度及び当年度分損益勘定留保資金2,041,898,186円で補てんした。

令和6年度 高砂市下水道事業損益計算書  
(令和6年4月1日から令和7年3月31日まで)

(単位：円)

1	営業収益				
	(1) 料金収益	1,058,284,892			
	(2) 一般会計負担金	1,035,070,076			
	(3) その他営業収益	2,700,000		2,096,054,968	
2	営業費用				
	(1) 管路費	57,183,638			
	(2) ポンプ場費	190,835,025			
	(3) 終末処理場費	388,140,808			
	(4) 流域下水道管理費	184,864,547			
	(5) 水洗便所普及奨励費	45,000			
	(6) 業務費	53,546,472			
	(7) 総係費	100,817,261			
	(8) 減価償却費	2,376,688,293			
	(9) 資産減耗費	34,122,940		3,386,243,984	
	営業損失				1,290,189,016
3	営業外収益				
	(1) 受取利息	173			
	(2) 一般会計負担金	1,268,658,224			
	(3) 預託金収入	1,000,000			
	(4) 長期前受金戻入	964,099,779			
	(5) 雑収益	8,326,967		2,242,085,143	
4	営業外費用				
	(1) 支払利息	300,348,265			
	(2) 預託金	1,000,000			
	(3) 雑支出	73,003,854		374,352,119	
	経常利益				1,867,733,024
					577,544,008
5	特別利益				
	(1) 固定資産売却益	0			
	(2) 過年度損益修正益	0		0	
6	特別損失				
	(1) 固定資産売却損	0			
	(2) 過年度損益修正損	127,580			
	(3) その他特別損失	0		127,580	
	当年度純利益				△ 127,580
	前年度繰越利益剰余金				577,416,428
	当年度未処分利益剰余金				5,134,371,492
					5,711,787,920



令和6年度 高砂市下水道事業剰余金計算書  
 (令和6年4月1日から令和7年3月31日まで)

(単位：円)

	資本金		剰余金								資本合計
	自己資本金	借入資本金	資本剰余金					利益剰余金			
			受贈財産 評価額	寄附金	国庫補助金	受益者負担金	補助金	資本剰余金 合計	未処分 利益剰余金	利益剰余金 合計	
前年度末残高	5,084,839,356	0	9,054,650	0	1,510,293,318	51,942,024	0	1,571,289,992	5,134,371,492	5,134,371,492	11,790,500,840
前年度処分額	0	0	0	0	0	0	0	0	0	0	0
議会の議決による処分額	0	0	0	0	0	0	0	0	0	0	0
								0		0	0
処分後残高	5,084,839,356	0	9,054,650	0	1,510,293,318	51,942,024	0	1,571,289,992	5,134,371,492	5,134,371,492	11,790,500,840
当年度変動額	0	0	0	0	0	0	0	0	577,416,428	577,416,428	577,416,428
								0			0
								0			0
その他未処分利益剰余金								0			0
当年度純利益								0	577,416,428	577,416,428	577,416,428
当年度末残高	5,084,839,356	0	9,054,650	0	1,510,293,318	51,942,024	0	1,571,289,992	(当年度未処分 利益剰余金) 5,711,787,920	5,711,787,920	12,367,917,268

令和6年度 高砂市下水道事業剰余金処分計算書(案)

(単位：円)

	資本金	資本剰余金	未処分利益剰余金
当年度末残高	5,084,839,356	1,571,289,992	5,711,787,920
議会の議決による処分額	0	0	0
	0	0	0
	0	0	0
処分後残高	5,084,839,356	1,571,289,992	(繰越利益剰余金) 5,711,787,920

令和6年度 高砂市下水道事業貸借対照表

(令和7年3月31日)

(単位：円)

		資 産 の 部		
1	固 定 資 産			
	(1) 有形固定資産			
	イ 土 地		2,850,800,797	
	ロ 立 木		0	
	ハ 建 物	3,469,319,877		
	減価償却累計額	<u>△ 449,605,926</u>	3,019,713,951	
	ニ 構 築 物	57,587,758,026		
	減価償却累計額	<u>△ 15,718,416,023</u>	41,869,342,003	
	ホ 機械及び装置	10,699,994,660		
	減価償却累計額	<u>△ 4,476,592,257</u>	6,223,402,403	
	ヘ 車両運搬具	4,333,193		
	減価償却累計額	<u>△ 3,173,499</u>	1,159,694	
	ト 工具器具備品	19,376,621		
	減価償却累計額	<u>△ 1,204,440</u>	18,172,181	
	チ 建設仮勘定		295,211,119	
	有形固定資産合計			54,277,802,148
	(2) 無形固定資産			
	イ 電話加入権		1,008,000	
	ロ 施設利用権		1,559,461,550	
	ハ その他無形固定資産		11,836,540	
	無形固定資産合計			1,572,306,090
	(3) 投 資			
	イ 出 資 金		1,076,400	
	投 資 合 計			1,076,400
	固 定 資 産 合 計			55,851,184,638
2	流 動 資 産			
	(1) 現 金 預 金		841,874,239	
	(2) 未 収 金	122,378,137		
	貸 倒 引 当 金	<u>△ 2,379,882</u>	119,998,255	
	(3) その他流動資産		0	
	流 動 資 産 合 計			961,872,494
	資 産 合 計			<u>56,813,057,132</u>

負債の部

3 固定負債			
(1) 企業債			
イ 建設改良企業債	17,393,936,729		
ロ 資本費平準化債	<u>2,252,344,755</u>		
企業債合計		19,646,281,484	
(2) 引当金		<u>0</u>	
固定負債合計			19,646,281,484
4 流動負債			
(1) 企業債			
イ 建設改良企業債	1,673,557,206		
ロ 資本費平準化債	<u>426,393,272</u>		
企業債合計		2,099,950,478	
(2) 未払金		240,695,495	
(3) 預り金		82,142,617	
(4) 引当金			
イ 賞与引当金	<u>16,629,000</u>		
引当金合計		<u>16,629,000</u>	
流動負債合計			2,439,417,590
5 繰延収益			
(1) 長期前受金		30,519,264,044	
(2) 収益化累計額		<u>△ 8,159,823,254</u>	
繰延収益合計			22,359,440,790
負債合計			<u><u>44,445,139,864</u></u>

資本の部

6 資本金			5,084,839,356
7 剰余金			
(1) 資本剰余金			
イ 受贈財産評価額	9,054,650		
ロ 寄附金	0		
ハ 国庫補助金	1,510,293,318		
ニ 受益者負担金	51,942,024		
ホ 補助金	<u>0</u>		
資本剰余金合計		1,571,289,992	
(2) 利益剰余金			
イ 当年度未処分利益剰余金	<u>5,711,787,920</u>		
利益剰余金合計		<u>5,711,787,920</u>	
剰余金合計			7,283,077,912
資本合計			<u>12,367,917,268</u>
負債・資本合計			<u><u>56,813,057,132</u></u>



付 属 書 類



# 令和6年度 高砂市下水道事業報告書

## 1 概 況

### (1) 総括事項

下水道事業は、昭和25年度に公共下水道事業計画の認可を受けて、昭和40年度に高砂浄化センターの供用が開始され、令和6年度末の処理区域内人口は83,419人で普及率は96.7%となりました。

令和6年度は、伊保東2丁目地区污水管渠整備工事、緑丘2丁目地区雨水管渠整備工事、米田地区雨水管渠整備工事、伊保浄化センター計装設備工事、沖浜ポンプ場No.4エンジンポンプほか機械設備長寿命化整備工事等を行いました。

### ア 業務状況

令和6年度の水洗化戸数は、令和5年度と比較して46戸増加し37,966戸、水洗化人口は529人減少し77,830人で、水洗化率は0.1ポイント増加し93.3%になりました。また、有収水量は7,819,158m<sup>3</sup>で令和5年度と比較して95,042m<sup>3</sup>減少しました。

### イ 経理状況

収益的収支（税抜）については、料金収益1,058,285千円と一般会計負担金（雨水）1,035,070千円が主な営業収益2,096,055千円と、一般会計負担金（污水）1,268,658千円と長期前受金戻入964,100千円が主な営業外収益2,242,085千円による総収益4,338,140千円に対し、ポンプ場・終末処理場等の維持管理費や減価償却費2,376,688千円が主な営業費用3,386,244千円と、支払利息300,348千円が主な営業外費用374,352千円などによる総費用は3,760,724千円となり、令和6年度は令和5年度と比較して25,482千円増加の577,416千円の純利益を計上しました。

### (2) 経営指標に関する事項

令和6年度決算における経営成績について、経営の健全性を示す経常収支比率は、前年度比0.56ポイント増加の115.36%となり、健全経営の水準とされる100%を上回っています。また、使用料水準等を評価することができる経費回収率は、前年度比2.08ポイント減少の113.10%となりましたが、使用料で回収すべき経費を全て使用料で賄っている状況とされる100%を上回っています。

一方、償却対象資産の減価償却の状況を示す有形固定資産減価償却率は前年度比2.98ポイント増加の28.77%、法定耐用年数を経過した管渠延長の割合を示す管渠老朽化率は前年度比0.02ポイント増加の4.45%となりました。

今後、老朽施設の更新や耐震化の推進を行いながら需要者サービスを安定的に継続させるため、より一層の経営の効率化を進めてまいります。

	令和2年度	令和3年度	令和4年度	令和5年度	令和6年度
経常収支比率（%）	115.88	118.00	116.80	114.80	115.36
経費回収率（%）	116.60	117.74	115.82	115.18	113.10
有形固定資産減価償却率（%）	16.35	19.50	22.74	25.79	28.77
管渠老朽化率（%）	3.44	3.46	4.37	4.43	4.45

(3) 下水道事業の組織

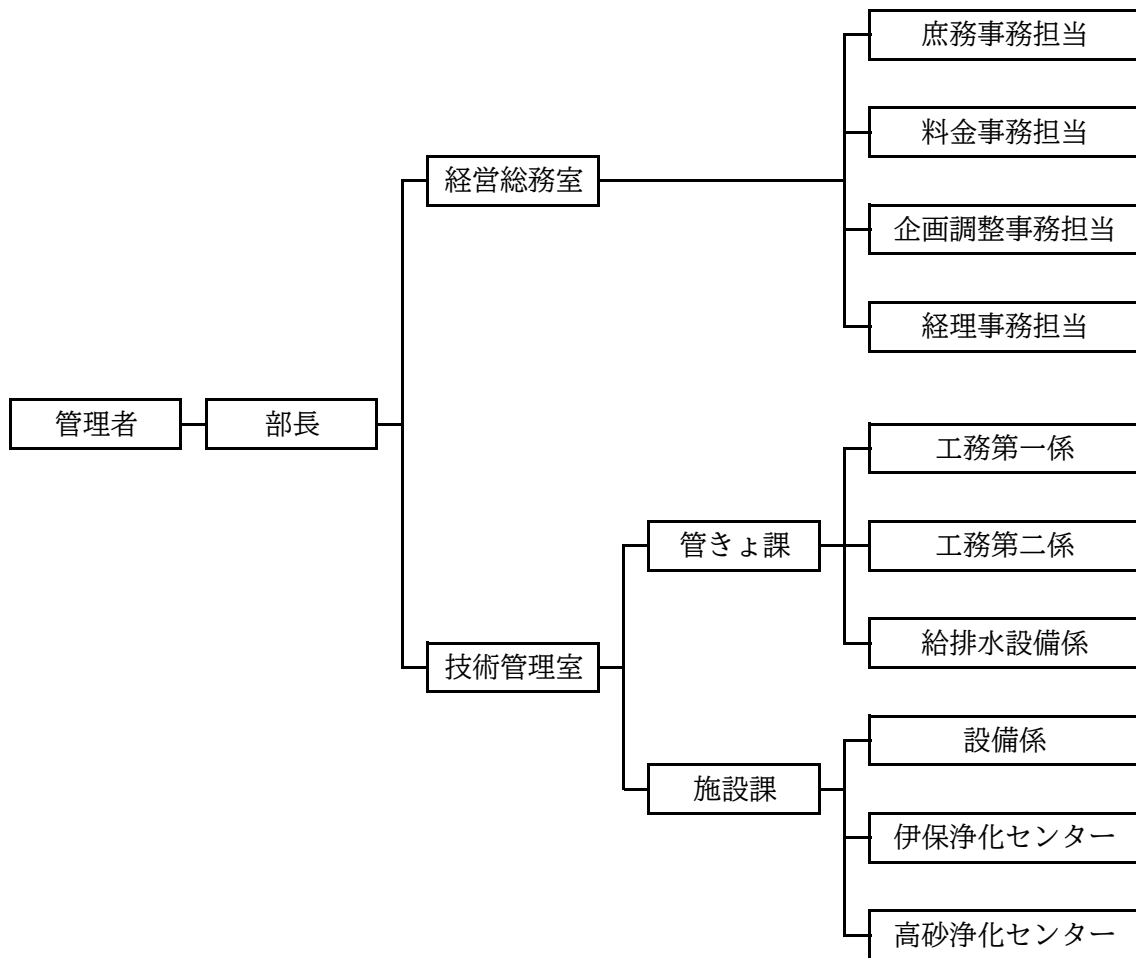

## (4) 議会議決状況

議案番号	件名	提出年月日	議決年月日	備考
高報第5号	令和5年度高砂市下水道事業会計予算繰越計算書について	6.6.4	6.6.6	報告
高議第36号	高砂市下水道条例の一部を改正する条例を定めることについて	6.6.4	6.6.18	原案可決
高議第55号	令和5年度高砂市下水道事業会計決算認定について	6.9.10	6.9.26	継続審議
高予第25号	第1回令和6年度高砂市下水道事業会計補正予算	6.9.10	6.9.26	原案可決
高議第55号	令和5年度高砂市下水道事業会計決算認定について	6.9.10	6.12.13	認定
高予第29号	第2回令和6年度高砂市下水道事業会計補正予算	6.12.3	6.12.13	原案可決
高予第37号	第3回令和6年度高砂市下水道事業会計補正予算	6.12.16	6.12.16	原案可決
高予第7号	第4回令和6年度高砂市下水道事業会計補正予算	7.2.25	7.3.4	原案可決
高予第15号	令和7年度高砂市下水道事業会計予算	7.2.25	7.3.27	原案可決

## (5) 行政官庁同意・許可事項

申請年月日	申請先	件名	番号	同意年月日
6.7.23	兵庫県知事	令和6年度起債協議申請 (同意額 640,700,000 円)	市振第2377-14号	6.8.19
7.2.12	兵庫県知事	令和6年度起債協議(国補正第1号分)申請 (同意額 12,700,000 円)	市振第3985-16号	7.3.14

## (6) 職員に関する事項

## 職員の配置状況

## ア 勘定別配置状況

(単位：人)

勘定名		職名	特別職	事務吏員	技術吏員	事務員	技術員	その他	合計	前年度末
損益勘定	管渠費				4		1	1	6	5
	ポンプ場費									
	終末処理場費			2	3		5	1	11	11
	業務費									
	総係費			6	3	1			10	10
資本勘定	事務費				4				4	4
合計				8	14	1	6	2	31	30
前年度末				7	15	2	6		30	

## イ 組織別配置状況

(単位：人)

組織名		職名	特別職	事務吏員	技術吏員	事務員	技術員	その他	合計
管理者									
部長					1				1
室長					1				1
課長・主幹				1	2				3
副課長					1				1
係長				2	2				4
経営総務室	庶務								
	料金			2					2
	企画調整				1				1
	経理			1		1			2
管きよ課	工務第一				1		1		2
	工務第二				2				2
	給排水設備							1	1
施設課	設備				1				1
	伊保浄化センター			1	2		4		7
	高砂浄化センター			1			1	1	3
合計				8	14	1	6	2	31
前年度末				7	15	2	6		30

2 工 事

(1) 建設改良工事の概況

ア 繰越し工事

(2,000,000円以上)

工 事 名	工 事 内 容	工 事 費	工 期	施 工 場 所	
高砂浄化センター放流渠 吐出ゲート及びバイパス 管渠整備工事	総延長	L= 104.0 m	90,087,800 円	6.7.23 7.5.30	高砂町
	管渠工 (φ800) mm	L= 14.0 m			
	管渠工 (φ600) mm	L= 90.0 m			
	バイパスゲート	1 門			
	バイパスゲート操作盤	1 面			
米田地区雨水管渠整備工 事 (第2工区)	総延長	L= 234.5 m	68,888,888	6.7.23 7.6.13	米田町
	暗渠工 (□600×600) mm	L= 234.5 m			
伊保東2丁目地区污水管 渠整備工事 (第2工区)	総延長	L= 466.0 m	91,300,000	6.9.5 7.6.30	伊保東
	管渠工 (φ200) mm	L= 466.0 m			
魚橋公園前ほかマンホー ルポンプ更新工事	マンホールポンプ	8 台	18,590,000	7.2.28	阿弥陀町ほ か
				7.9.30	

イ 6年度工事

(2,000,000円以上)

工 事 名	工 事 内 容	工 事 費	工 期	施 工 場 所	
米田地区雨水管渠整備工 事	総延長	L= 202.0 m	52,254,400 円	5.8.8 6.6.28	米田町
	暗渠工 (□600×600) mm	L= 202.0 m			
緑丘2丁目地区雨水管渠 整備工事	総延長	L= 243.0 m	84,121,400	5.10.6 6.8.20	緑丘
	管渠工 (φ800) mm	L= 243.0 m			
伊保東2丁目地区污水管 渠整備工事	総延長	L= 548.0 m	97,346,700	5.10.6 7.3.14	伊保東
	管渠工 (φ200) mm	L= 548.0 m			
荒井ポンプ場無停電電源 設備工事	直流電源装置	1 面	16,981,800	6.2.26 6.12.18	荒井町ほか
	自家発起動用バッテリー交換	2 箇所			
	汎用UPS装置	1 台			
高砂浄化センター合流雨 水ポンプ機械設備工事	合流雨水ポンプ増設に伴う工事	一 式	18,865,000	6.3.12	高砂町
				6.9.26	
沖浜ポンプ場No.4エンジ ンポンプほか機械設備長 寿命化整備工事	エンジンポンプ用原動機整備	1 台	28,451,500	6.6.21 7.1.22	高砂町ほか
	自家発用原動機整備	1 台			
	エンジンポンプ用過給機整備	1 台			
伊保浄化センター計装設 備工事	計装設備	一 式	26,697,000	6.7.23	梅井
				7.3.19	
緑丘2丁目地区雨水管渠 整備工事 (第2工区)	総延長	L= 77.0 m	31,053,000	6.8.6 7.2.14	緑丘 中島
	管渠工 (φ700) mm	L= 77.0 m			
公共ます設置工事 (単価 契約) 第5回目	公共ます設置工	一 式	2,434,300	7.2.17	高砂市内
				7.3.31	

(2) 本年度に施工した管渠延長は次のとおりである。

種 別	形 状	口 径	新 設	撤 去
管渠	□	mm □600×600	m 202.0	m
管渠	○	φ800	243.0	
管渠	○	φ700	77.0	
管渠	○	φ200	539.0	
計			1,061.0	

(3) 開発行為等に伴い受贈した管渠延長は次のとおりである。

種 別	形 状	口 径	新 設	撤 去
管渠	○	mm φ250	m 11.6	m
管渠	○	φ200	869.1	10.8
計			880.7	10.8

### 3 業 務

(1) 事業量

下水道の状況は令和7年3月末で次のとおりである。

分 類	区 分	単 位	令和6年度	令和5年度	比 較	
					増 減	比 率
行政区域内人口		人	86,310	86,990	△ 680	99.2%
処理区域内人口		人	83,419	84,076	△ 657	99.2%
普及率		%	96.7	96.7	0.0	—
処理面積		ha	1,401.0	1,399.5	1.5	100.1%
水洗化人口		人	77,830	78,359	△ 529	99.3%
水洗化戸数		戸	37,966	37,920	46	100.1%
水洗化率		%	93.3	93.2	0.1	—
汚水処理水量		m <sup>3</sup>	9,719,211	9,746,595	△ 27,384	99.7%
雨水処理水量		m <sup>3</sup>	416,885	406,214	10,671	102.6%
汚水・雨水合計処理水量		m <sup>3</sup>	10,136,096	10,152,809	△ 16,713	99.8%
1日平均汚水処理水量		m <sup>3</sup>	26,628	26,630	△ 2	100.0%
1人1日平均汚水処理水量		m <sup>3</sup>	0.342	0.340	0.002	100.6%
有収水量		m <sup>3</sup>	7,819,158	7,914,200	△ 95,042	98.8%
有収率		%	80.5	81.2	△ 0.7	—

## (2) 事業収入に関する事項

区 分	令和6年度決算額	令和5年度決算額	比 較		備 考
			増 減	比 率	
下水道事業収益	円 4,338,140,111	円 4,284,523,438	円 53,616,673	% 101.3	
営 業 収 益	2,096,054,968	2,088,651,471	7,403,497	100.4	
営 業 外 収 益	2,242,085,143	2,195,871,967	46,213,176	102.1	
特 別 利 益	0	0	0	0.0	

## (3) 事業費用に関する事項

区 分	令和6年度決算額	令和5年度決算額	比 較		備 考
			増 減	比 率	
下水道事業費用	円 3,760,723,683	円 3,732,589,748	円 28,133,935	% 100.8	
営 業 費 用	3,386,243,984	3,311,618,817	74,625,167	102.3	
営 業 外 費 用	374,352,119	420,599,469	△ 46,247,350	89.0	
特 別 損 失	127,580	371,462	△ 243,882	34.3	

4 会 計

(1) 重要契約の要旨

令和6年度中の重要契約（2,000,000円以上）は次のとおりである。

契約の方法	契約年月日	契約金額	契約の内容	契約の相手方
随意契約	6.4.1	円 5,691,980 (下水分4,060,885)	ネットワーク管理運用業務委託	高砂市
随意契約	6.4.1	14,370,840	浄化センター・ポンプ場電気設備保安管理業務委託	(財)関西電気保安協会 加古川営業所
指名競争入札	6.6.7	445,104,000	浄化センター等運転管理業務委託(長期継続契約)	アイテック(株) 神戸支店
指名競争入札	6.6.7	318,780,000	高砂市ポンプ場運転管理業務委託(長期継続契約)	(株)ニチジョー
随意契約	6.6.11	19,143,300	上下水道管路台帳システム構築業務委託(下水道)	朝日航洋(株) 神戸支店
随意契約	6.6.11	2,770,900	上下水道管路台帳システム更新業務委託(下水道)	朝日航洋(株) 神戸支店
随意契約	6.6.20	28,451,500	沖浜ポンプ場No.4エンジンポンプほか機械設備長寿命化整備工事	ヤンマーエネルギーシステム(株) 大阪支社
随意契約	6.6.20	4,290,000	伊保浄化センター2系No.5返送汚泥ポンプ修繕	古河産機システムズ(株) 大阪支店
随意契約	6.6.21	14,680,000	伊保浄化センター管理棟耐震診断業務委託	日本下水道事業団
指名競争入札	6.6.28	2,909,500	高砂浄化センター汚泥処理用活性炭	双和化学産業(株)
随意契約	6.7.19	3,555,200	沖浜ポンプ場No.1汚水ポンプ用インバーター修繕	シンフォニアエンジニアリング(株) 兵庫営業所
地域公募型条件付一般競争入札	6.7.22	26,697,000	伊保浄化センター計装設備工事	東播電設工業(株)
地域公募型条件付一般競争入札	6.7.22	68,888,888	米田地区雨水管渠整備工事(第2工区)	土井建設(株)
地域公募型条件付一般競争入札	6.7.22	90,087,800	高砂浄化センター放流渠吐出ゲート及びバイパス管渠整備工事	山下建設(株)
指名競争入札	6.7.24	126,500,000	天川ポンプ場非常用発電機設備工事	協和機電工業(株) 大阪支店
地域公募型条件付一般競争入札	6.8.5	31,053,000	緑丘2丁目地区雨水管渠整備工事(第2工区)	河田建設(株)
指名競争入札	6.8.27	2,277,000	沖浜ポンプ場No.2-4攪拌機修繕	(株)三和テクノ
指名競争入札	6.8.30	18,150,000	効率的な下水道基本計画策定業務委託	(株)昭和設計 神戸事務所
地域公募型条件付一般競争入札	6.9.4	91,300,000	伊保東2丁目地区污水管渠整備工事(第2工区)	アイエス建設(株)
随意契約	6.10.16	3,006,593	伊保浄化センターNo.5送風機修繕	水ingエンジニアリング(株) 西日本支店
随意契約	6.10.25	2,453,000	高砂浄化センター合流施設入出力盤修繕その3	シンフォニアエンジニアリング(株) 兵庫営業所
指名競争入札	6.11.22	3,212,000	市内管路施設等調査業務委託(その3)	Kクリーン(株)
指名競争入札	6.12.13	4,994,000	脱臭用活性炭	三豊化成(株)
随意契約	7.2.7	3,558,500	伊保浄化センター中央監視装置修繕	三菱電機プラントエンジニアリング(株) 西日本本部
地域公募型条件付一般競争入札	7.2.27	18,590,000	魚橋公園前ほかマンホールポンプ更新工事	(株)三枝設備工業所

(2) 企業債および一時借入金の概況

ア 企業債

前年度末残高	本年度借入高	本年度償還高	本年度末残高	備 考
円 23,482,113,259	円 485,500,000	円 2,221,381,297	円 21,746,231,962	

イ 一時借入金

前年度末残高	本年度借入高	本年度返済高	本年度末残高	備 考
円 0	円 0	円 0	円 0	

5 付 帯 工 事

(1) 修繕工事の概況

ア 管渠維持補修

区 分	件 数
下水道施設(汚水)	14 件
下水道施設(雨水)	12 件

イ ポンプ場維持補修

区 分	件 数
汚水中継ポンプ場	7 件
雨水ポンプ場	12 件

ウ 処理場維持補修

区 分	件 数
高砂浄化センター	21 件
伊保浄化センター	19 件

## 6 そ の 他

### (1) 一般会計負担金等の使途について

- ア (款) 下水道事業収益 (項) 営業収益 (目) 一般会計負担金  
1,035,070,076円については、委託料及び動力費等(課税仕入れ)に341,816,664円(特定収入)、減価償却費及び企業債利息等に693,253,412円(特定収入以外)それぞれ充当した。
- イ (款) 下水道事業収益 (項) 営業外収益 (目) 一般会計負担金  
1,268,658,224円については、委託料及び動力費等(課税仕入れ)に305,118,568円(特定収入)、減価償却費及び企業債利息等に963,539,656円(特定収入以外)それぞれ充当した。
- ウ (款) 資本的収入 (項) 補助金 (目) 国庫補助金  
142,208,000円については、委託料及び工事請負費(課税仕入れ)に131,508,000円(特定収入)、補償費に10,700,000円(特定収入以外)それぞれ充当した。
- エ (款) 資本的収入 (項) 負担金 (目) 一般会計負担金  
174,592,200円については、課税仕入れのための企業債償還金に105,711,655円(特定収入)、課税仕入れ以外のための企業債償還金に68,880,545円(特定収入以外)それぞれ充当した。
- オ (款) 資本的収入 (項) 負担金 (目) 受益者負担金  
4,486,994円については、委託料及び工事請負費(課税仕入れ)に2,643,128円(特定収入)、補償費に1,843,866円(特定収入以外)それぞれ充当した。
- カ (款) 資本的収入 (項) 分担金 (目) 受益者分担金  
1,021,936円については、委託料及び工事請負費(課税仕入れ)に601,987円(特定収入)、補償費に419,949円(特定収入以外)それぞれ充当した。

# 令和6年度 高砂市下水道事業キャッシュ・フロー計算書

(令和6年4月1日から令和7年3月31日まで)

(単位：円)

## 1 業務活動によるキャッシュ・フロー

(1) 当年度純利益		577,416,428
(2) 減価償却費		2,376,688,293
(3) 引当金の増減額 (△は減少)		1,581,077
ア 賞与引当金の増減額 (△は減少)	1,024,000	
イ 貸倒引当金の増減額 (△は減少)	557,077	
(4) 長期前受金戻入額		△ 964,099,779
(5) 受取利息		△ 173
(6) 預託金収入		△ 1,000,000
(7) 支払利息		300,348,265
(8) 預託金		1,000,000
(9) 固定資産売却益		0
(10) 固定資産除却費		34,122,940
(11) 固定資産売却損		0
(12) 未収金の増減額 (△は増加)		28,386,915
(13) 貯蔵品の増減額 (△は増加)		0
(14) その他流動資産の増減額 (△は増加)		0
(15) 未払金の増減額 (△は減少)		△ 720,849,383
(16) 前受金の増減額 (△は減少)		0
(17) その他流動負債の増減額 (△は減少)		△ 5,728,070
小計		1,627,866,513
(18) 利息の受取額		173
(19) 預託金の受取額		1,000,000
(20) 利息の支払額		△ 300,348,265
(21) 預託金の支払額		△ 1,000,000

業務活動によるキャッシュ・フロー

1,327,518,421

## 2 投資活動によるキャッシュ・フロー

(1) 有形固定資産の取得による支出		△ 587,932,971
(2) 有形固定資産の売却による収入		0
(3) 有形固定資産の取得に係る寄附金収入		0
(4) 無形固定資産の取得による支出		△ 22,713,928
(5) 負担金の収入		179,079,194
(6) 補助金の収入		142,208,000
(7) 分担金の収入		1,021,936
(8) 負担金の払戻		0

投資活動によるキャッシュ・フロー

△ 288,337,769

## 3 財務活動によるキャッシュ・フロー

(1) 一時借入れによる収入		0
(2) 一時借入金返済による支出		0
(3) 企業債の発行による収入		485,500,000
(4) 企業債の償還による支出		△ 2,221,381,297
(5) リース債務の返済による支出		0

財務活動によるキャッシュ・フロー

△ 1,735,881,297

現金及び現金同等物の増加額

△ 696,700,645

現金及び現金同等物の期首残高

1,538,574,884

現金及び現金同等物の期末残高

841,874,239

収 益 費 用 明 細 書  
収 益

(単位：円)

款	項	目	節	金 額	備 考
下水道事業収益	営 業 収 益			4,338,140,111	
		料 金 収 益		2,096,054,968	
			下水道使用料	1,058,284,892	
		一般会計負担金		1,035,070,076	
			一般会計負担金	1,035,070,076	
		その他営業収益		2,700,000	
			手 数 料	2,700,000	
		営 業 外 収 益		2,242,085,143	
		受 取 利 息	173		
		預 金 利 息	0		
		預 託 金 利 息	173		
		一般会計負担金	1,268,658,224		
		一般会計負担金	1,268,658,224		
		預 託 金 収 入	1,000,000		
		預 託 金 収 入	1,000,000		
		長期前受金戻入	964,099,779		
			受贈財産評価額		
			長期前受金戻入	119,153,412	
			国庫補助金		
			長期前受金戻入	765,262,332	
			一般会計負担金		
			長期前受金戻入	38,145,276	
			受益者負担金		
			長期前受金戻入	40,250,513	
			そ の 他		
			長期前受金戻入	1,288,246	
		消 費 税 還 付 金	0		
		消 費 税 還 付 金	0		
		雑 収 益	8,326,967		
			延 滞 金	24,200	
			その他雑収益	8,302,767	
		特 別 利 益	0		
		固 定 資 産 売 却 益	0		
	固 定 資 産 売 却 益	0			
	過 年 度 損 益 修 正	0			
	過 年 度 損 益 修 正	0			

費 用

(単位：円)

款	項	目	節	金額	備考
下水道事業費用				3,760,723,683	
	営業費用			3,386,243,984	
		管渠費		57,183,638	
			給料	19,341,300	予算額 19,342,000
			手当等	9,626,189	予算額 11,682,000
			賞与引当金額 繰入額	2,822,000	予算額 2,822,000
			法定福利費	7,618,746	予算額 7,932,000
			旅費	10,002	
			備用品費	192,809	
			燃料費	163,239	
			光熱水費	110,055	
			印刷製本費	0	
			通信運搬費	267,181	
			委託料	9,842,830	
			手数料	0	
			賃借料	1,549,697	
			修繕費	4,562,860	
			材料費	991,050	
			研修費	39,000	
			保険料	35,080	
			公課費	11,600	
		ポンプ場費		190,835,025	
			備用品費	527,868	
			燃料費	2,319	
			光熱水費	1,389,458	
			通信運搬費	750,937	
			委託料	123,499,038	
		手数料	214,000		
		修繕費	13,154,300		

(単位：円)

款	項	目	節	金額	備考
			動力費	50,049,245	
			薬品費	21,600	
			材料費	1,226,260	
		終末処理場費		388,140,808	
			給料	44,783,100	予算額 44,784,000
			手当等	17,088,490	予算額 17,955,000
			賞与引当金額 繰入	6,951,000	予算額 6,951,000
			法定福利費	19,277,473	予算額 20,057,000
			旅費	5,783	
			備用品費	2,387,326	
			燃料費	334,784	
			光熱水費	2,983,857	
			印刷製本費	21,010	
			通信運搬費	351,898	
			委託料	151,946,203	
			手数料	97,000	
			賃借料	932,017	
			修繕費	23,488,803	
			動力費	49,834,902	
			薬品費	23,598,560	
			材料費	11,715,105	
			負担金	32,215,619	
			研修費	31,318	
			保険料	70,160	
			公課費	26,400	
		流域下水道 管 理 費		184,864,547	
			負担金	184,864,547	

(単位：円)

款	項	目	節	金額	備考
		水洗便所 普及奨励費		45,000	
			備消品費	45,000	
			補助金	0	
		業務費		53,546,472	
			報償費	1,259,187	
			旅費	0	
			備消品費	24,862	
			印刷製本費	0	
			通信運搬費	51,924	
			委託料	0	
			手数料	193	
			負担金	52,210,306	
			研修費	0	
			総係費	100,817,261	
				給料	41,381,400
			手当等	21,121,542	予算額 23,979,000
			賞与引当金 繰入額	6,856,000	予算額 6,856,000
			法定福利費	19,962,672	予算額 20,758,000
			旅費	52,257	
			被服費	140,280	
			備消品費	334,610	
			光熱水費	1,833,272	
			印刷製本費	213,973	
			通信運搬費	229,294	
			委託料	5,800,144	
			手数料	89,300	
			賃借料	3,825	
			修繕費	55,000	
			負担金	401,115	

(単位：円)

款	項	目	節	金額	備考
			研 修 費	102,636	
			保 險 料	1,153,200	
			貸 倒 引 当 金 繰 入 額	1,086,741	
		減 価 償 却 費		2,376,688,293	
			有 形 固 定 資 産 減 価 償 却 費	2,311,244,905	
			無 形 固 定 資 産 減 価 償 却 費	65,443,388	
		資 産 減 耗 費		34,122,940	
			固 定 資 産 除 却 費	34,122,940	
	営 業 外 費 用			374,352,119	
		支 払 利 息		300,348,265	
			企 業 債 利 息	300,348,265	
			一 時 借 入 金 利 息	0	
		預 託 金		1,000,000	
			預 託 金	1,000,000	
		雑 支 出		73,003,854	
			不 用 品 売 却 原 価	0	
			そ の 他 雑 支 出	72,913,359	
			下 水 道 祭 典 費	90,495	
	特 別 損 失			127,580	
		固 定 資 産 売 却 損		0	
			固 定 資 産 売 却 損	0	
		過 年 度 損 益 修 正 損		127,580	
			過 年 度 損 益 修 正 損	127,580	
		そ の 他 特 別 損 失		0	
			そ の 他 特 別 損 失	0	
	予 備 費			0	
		予 備 費		0	
			予 備 費	0	

## 固 定 資 産

### (1) 有形固定資産明細書

資産の種類	年度当初現在高	当年度増加額	当年度減少額	年度末現在高
土地	2,850,800,797	0	0	2,850,800,797
立木	0	0	0	0
建物	3,469,319,877	0	0	3,469,319,877
構築物	57,152,962,981	434,795,045	0	57,587,758,026
機械及び装置	10,701,267,315	90,299,829	91,572,484	10,699,994,660
車両運搬具	4,333,193	0	0	4,333,193
工具器具備品	1,973,621	17,403,000	0	19,376,621
小計	74,180,657,784	542,497,874	91,572,484	74,631,583,174
建設仮勘定	194,190,022	610,646,899	509,625,802	295,211,119
合計	74,374,847,806	1,153,144,773	601,198,286	74,926,794,293

### (2) 無形固定資産明細書

資産の種類	年度当初現在高	当年度増加額	当年度減少額	当年度減価償却高
電話加入権	1,008,000	0	0	0
施設利用権	1,602,191,010	22,713,928	0	65,443,388
地上権	11,836,540	0	0	0
合計	1,615,035,550	22,713,928	0	65,443,388

### (3) 投 資

資産の種類	年度当初現在高	当年度増加額	当年度減少額	当年度減価償却高
出資金	1,076,400	0	0	0
合計	1,076,400	0	0	0

明 細 書

(単位：円)

減 価 償 却 累 計 額			年度末償却未済額	備 考
当年度増加額	当年度減少額	累 計		
0	0	0	2,850,800,797	
0	0	0	0	
66,635,897	0	449,605,926	3,019,713,951	
1,763,355,724	0	15,718,416,023	41,869,342,003	
480,664,993	57,449,544	4,476,592,257	6,223,402,403	
503,114	0	3,173,499	1,159,694	
85,177	0	1,204,440	18,172,181	
2,311,244,905	57,449,544	20,648,992,145	53,982,591,029	
0	0	0	295,211,119	
2,311,244,905	57,449,544	20,648,992,145	54,277,802,148	

(単位：円)

年度末現在高	備 考
1,008,000	
1,559,461,550	
11,836,540	
1,572,306,090	

(単位：円)

年度末現在高	備 考
1,076,400	
1,076,400	

企 業 債

種 類		発行年月日	発行総額	償 還 高	
区 分	年度債			当年度償還高	償還高累計
			円	円	円
公共 (繰越)	5	平成7年3月15日	966,400,000	32,144,690	966,400,000
公共 (繰越)	//	平成7年3月27日	477,000,000	31,371,732	477,000,000
公共(特 別)(繰越)	//	平成7年3月27日	78,400,000	5,156,277	78,400,000
流域	6	平成7年5月26日	142,200,000	8,657,634	142,200,000
公共 (繰越)	//	平成8年3月14日	369,000,000	20,296,545	348,059,079
公共 (繰越)	//	平成8年3月29日	1,135,100,000	64,970,563	1,101,784,016
流域	7	平成8年5月27日	125,900,000	7,085,774	118,571,262
公共 (繰越)	//	平成9年2月20日	588,900,000	31,194,238	540,391,872
公共 (繰越)	//	平成9年2月20日	1,372,200,000	72,685,912	1,259,170,871
流域	8	平成9年5月26日	88,300,000	4,494,699	78,954,660
公共	//	平成9年5月30日	243,500,000	13,929,482	243,500,000
公共	//	平成9年5月30日	627,000,000	35,867,700	627,000,000
流域	//	平成9年5月30日	41,500,000	2,374,018	41,500,000
公共 (繰越)	//	平成9年7月31日	1,180,300,000	61,110,544	1,052,861,110
公共 (繰越)	//	平成9年8月20日	700,300,000	35,952,375	625,436,886
公共(特 別)(繰越)	//	平成9年8月20日	6,560,000	336,780	5,858,726
公共	9	平成10年5月20日	59,800,000	3,173,496	56,559,510
公共	//	平成10年5月20日	664,300,000	35,095,091	628,481,772
流域	//	平成10年5月20日	33,500,000	1,777,795	31,684,675
流域	//	平成10年5月25日	64,400,000	3,049,775	54,877,917
公共 (繰越)	//	平成10年8月10日	724,200,000	33,755,125	619,228,327
公共 (繰越)	//	平成10年8月10日	842,700,000	39,278,437	720,551,934
公共	10	平成11年5月20日	250,400,000	12,702,342	224,302,150
公共	//	平成11年5月20日	651,500,000	32,914,985	583,924,264
流域	//	平成11年5月20日	39,900,000	2,024,055	35,741,437
流域	//	平成11年5月25日	75,800,000	3,445,980	61,417,647
公共 (繰越)	//	平成12年3月27日	370,700,000	16,870,157	281,124,480
公共 (繰越)	//	平成12年3月27日	1,472,500,000	67,682,002	1,150,696,165
公共	11	平成12年5月19日	129,900,000	6,565,170	109,402,069
公共	//	平成12年5月19日	736,300,000	37,212,738	620,113,492

明 細 書

未償還残高	発行価額	利 率	償還終期	借 入 先	備 考
円		%			
0	—	4.65	令和6年9月30日	旧簡保資金	
0	—	4.65	令和7年3月1日	資金運用部	
0	—	4.65	令和7年3月1日	資金運用部	
0	—	3.85	令和7年3月25日	資金運用部	
20,940,921	—	3.15	令和8年3月1日	資金運用部	
33,315,984	—	3.40	令和7年9月30日	旧簡保資金	
7,328,738	—	3.40	令和8年3月25日	資金運用部	
48,508,128	—	2.90	令和8年9月25日	資金運用部	
113,029,129	—	2.90	令和8年9月30日	旧簡保資金	
9,345,340	—	2.60	令和9年3月25日	資金運用部	
0	—	2.65	令和7年3月20日	公営企業金融公庫	
0	—	2.65	令和7年3月20日	公営企業金融公庫	
0	—	2.65	令和7年3月20日	公営企業金融公庫	
127,438,890	—	2.80	令和9年3月31日	旧簡保資金	
74,863,114	—	2.70	令和9年3月25日	資金運用部	
701,274	—	2.70	令和9年3月25日	資金運用部	
3,240,490	—	2.10	令和8年3月20日	公営企業金融公庫	
35,818,228	—	2.05	令和8年3月20日	公営企業金融公庫	
1,815,325	—	2.10	令和8年3月20日	公営企業金融公庫	
9,522,083	—	2.00	令和10年3月25日	資金運用部	
104,971,673	—	1.80	令和10年3月25日	資金運用部	
122,148,066	—	1.80	令和10年3月31日	旧簡保資金	
26,097,850	—	1.80	令和9年3月20日	公営企業金融公庫	
67,575,736	—	1.75	令和9年3月20日	公営企業金融公庫	
4,158,563	—	1.80	令和9年3月20日	公営企業金融公庫	
14,382,353	—	1.70	令和11年3月25日	資金運用部	
89,575,520	—	2.00	令和12年3月1日	資金運用部	
321,803,835	—	2.00	令和11年9月30日	旧簡保資金	
20,497,931	—	2.00	令和10年3月20日	公営企業金融公庫	
116,186,508	—	2.00	令和10年3月20日	公営企業金融公庫	

企 業 債

種 類		発行年月日	発 行 総 額	償 還 高	
区 分	年度債			当年度償還高	償還高累計
			円	円	円
流域	11	平成12年5月19日	43,000,000	2,173,228	36,214,696
流域	//	平成12年5月26日	85,300,000	3,881,911	64,688,207
公共 (繰越)	//	平成13年3月26日	411,400,000	17,988,160	297,237,739
公共 (繰越)	//	平成13年3月26日	1,297,100,000	57,168,455	965,856,768
公共	12	平成13年5月8日	277,700,000	13,255,697	222,788,570
公共	//	平成13年5月8日	744,700,000	35,434,655	598,096,097
流域	//	平成13年5月8日	48,500,000	2,315,093	38,909,779
流域	//	平成13年5月25日	100,600,000	4,398,661	72,683,803
公共 (繰越)	//	平成14年3月25日	628,500,000	27,700,310	416,660,158
公共(特別) (繰越)	//	平成14年3月25日	17,700,000	780,105	11,734,105
公共 (繰越)	//	平成14年3月25日	1,555,600,000	69,315,192	1,066,122,500
公共	13	平成14年5月20日	251,700,000	12,224,597	186,791,023
公共	//	平成14年5月20日	534,800,000	25,974,233	396,884,541
流域	//	平成14年5月20日	22,800,000	1,107,353	16,920,282
流域	//	平成14年5月27日	45,700,000	2,006,424	30,417,644
公共 (繰越)	//	平成14年10月29日	454,300,000	19,603,303	294,840,015
公共 (繰越)	//	平成14年10月29日	1,173,100,000	50,619,930	761,340,133
公共	14	平成15年5月20日	1,153,700,000	52,610,859	826,772,013
公共	//	平成15年5月20日	12,800,000	582,378	9,187,410
流域	//	平成15年5月20日	48,800,000	2,225,370	34,971,374
公共	//	平成15年5月23日	381,800,000	15,797,389	250,181,577
公共	15	平成16年5月20日	119,700,000	5,603,961	77,016,233
流域	//	平成16年5月20日	47,700,000	2,233,157	30,690,679
公共	//	平成16年5月25日	1,001,200,000	42,158,201	579,387,594
資本費平準 化債(公共)	16	平成17年2月10日	604,200,000	17,770,563	604,200,000
資本費平準 化債(流域)	//	平成17年2月10日	47,500,000	1,397,053	47,500,000
公共	//	平成17年5月27日	506,100,000	23,106,551	304,639,631
流域	//	平成17年5月27日	54,100,000	2,469,995	32,564,718
公共 (繰越)	//	平成17年8月31日	468,900,000	19,336,098	251,604,936
資本費平準 化債(公共)	17	平成18年2月6日	685,900,000	40,400,000	666,600,000

明 細 書

未償還残高	発行価額	利 率	償還終期	借 入 先	備 考
円		%			
6,785,304	—	2.00	令和10年3月20日	公営企業金融公庫	
20,611,793	—	2.00	令和12年3月25日	資金運用部	
114,162,261	—	1.60	令和13年3月1日	資金運用部	
331,243,232	—	1.60	令和12年9月30日	旧簡保資金	
54,911,430	—	1.40	令和11年3月20日	公営企業金融公庫	
146,603,903	—	1.35	令和11年3月20日	公営企業金融公庫	
9,590,221	—	1.40	令和11年3月20日	公営企業金融公庫	
27,916,197	—	1.60	令和13年3月25日	財政融資	
211,839,842	—	2.20	令和14年3月1日	財政融資	
5,965,895	—	2.20	令和14年3月1日	財政融資	
489,477,500	—	2.20	令和13年9月30日	旧簡保資金	
64,908,977	—	2.00	令和12年3月20日	公営企業金融公庫	
137,915,459	—	2.00	令和12年3月20日	公営企業金融公庫	
5,879,718	—	2.00	令和12年3月20日	公営企業金融公庫	
15,282,356	—	2.10	令和14年3月25日	財政融資	
159,459,985	—	1.90	令和14年9月25日	財政融資	
411,759,867	—	1.90	令和14年9月30日	旧簡保資金	
326,927,987	—	1.00	令和13年3月20日	公営企業金融公庫	
3,612,590	—	0.95	令和13年3月20日	公営企業金融公庫	
13,828,626	—	1.00	令和13年3月20日	公営企業金融公庫	
131,618,423	—	0.90	令和15年3月31日	旧簡保資金	
42,683,767	—	2.10	令和14年3月20日	公営企業金融公庫	
17,009,321	—	2.10	令和14年3月20日	公営企業金融公庫	
421,812,406	—	2.10	令和16年3月31日	旧簡保資金	
0	—	1.995	令和6年9月30日	その他の金融機関	
0	—	1.995	令和6年9月30日	その他の金融機関	
201,460,369	—	1.90	令和15年3月20日	公営企業金融公庫	
21,535,282	—	1.90	令和15年3月20日	公営企業金融公庫	
217,295,064	—	1.90	令和17年3月31日	旧簡保資金	
19,300,000	—	2.10	令和7年9月30日	その他の金融機関	

企 業 債

種 類		発行年月日	発 行 総 額	償 還 高	
区 分	年度債			当年度償還高	償還高累計
			円	円	円
資本費平準化債(流域)	17	平成18年2月6日	45,100,000	2,600,000	42,900,000
公共	//	平成18年5月30日	864,500,000	38,896,937	471,336,130
流域	//	平成18年5月30日	44,800,000	2,015,712	24,425,517
公共(繰越)	//	平成18年7月21日	27,000,000	1,216,000	14,646,080
資本費平準化債(公共)	18	平成18年9月20日	759,600,000	44,682,354	714,917,664
資本費平準化債(流域)	//	平成18年9月20日	41,200,000	2,423,530	38,776,480
公共	//	平成19年5月30日	698,700,000	30,723,723	353,433,156
流域	//	平成19年5月30日	14,800,000	650,796	7,486,489
公共(繰越)	//	平成19年7月31日	19,800,000	870,730	9,904,334
公共	19	平成20年5月29日	816,300,000	35,120,249	374,726,319
流域	//	平成20年5月29日	27,800,000	1,196,059	12,761,718
公共(繰越)	//	平成20年12月25日	90,800,000	3,874,890	40,227,488
資本費平準化債(公共)	20	平成21年1月30日	917,000,000	45,850,000	756,525,000
資本費平準化債(流域)	//	平成21年1月30日	37,600,000	1,880,000	31,020,000
公共	//	平成21年5月26日	373,900,000	15,768,606	156,592,172
公共	//	平成21年5月26日	362,800,000	15,300,482	151,943,404
流域	//	平成21年5月26日	22,600,000	953,117	9,465,053
資本費平準化債(公共)	21	平成22年3月5日	865,600,000	43,280,000	670,840,000
資本費平準化債(流域)	//	平成22年3月5日	38,000,000	1,900,000	29,450,000
公共	//	平成22年5月26日	384,900,000	14,355,454	131,472,173
公共	//	平成22年5月26日	278,500,000	10,387,099	95,128,607
流域	//	平成22年5月26日	5,500,000	205,131	1,878,660
公共(繰越)	//	平成23年1月27日	52,400,000	1,943,643	17,061,368
公共(繰越)	//	平成23年1月27日	55,400,000	2,054,921	18,038,166
資本費平準化債	22	平成23年3月25日	1,104,100,000	55,205,000	772,870,000
公共	//	平成23年5月26日	702,300,000	25,931,853	217,476,069
流域	//	平成23年5月26日	6,900,000	254,777	2,136,671
公共(繰越)	//	平成24年3月27日	71,000,000	2,590,170	19,544,011
公共	23	平成24年5月30日	432,000,000	15,851,650	120,013,539
流域	//	平成24年5月30日	11,800,000	432,985	3,278,149

明 細 書

未償還残高	発行価額	利 率	償還終期	借 入 先	備 考
円		%			
2,200,000	—	2.10	令和7年9月30日	その他の金融機関	
393,163,870	—	2.30	令和16年3月20日	公営企業金融公庫	
20,374,483	—	2.30	令和16年3月20日	公営企業金融公庫	
12,353,920	—	2.40	令和16年3月20日	公営企業金融公庫	
44,682,336	—	2.20	令和8年3月31日	その他の金融機関	
2,423,520	—	2.20	令和8年3月31日	その他の金融機関	
345,266,844	—	2.10	令和17年3月20日	公営企業金融公庫	
7,313,511	—	2.10	令和17年3月20日	公営企業金融公庫	
9,895,666	—	2.30	令和17年3月20日	公営企業金融公庫	
441,573,681	—	2.20	令和18年3月20日	公営企業金融公庫	
15,038,282	—	2.20	令和18年3月20日	公営企業金融公庫	
50,572,512	—	2.00	令和18年9月20日	公営企業金融公庫	
160,475,000	—	2.05	令和10年9月30日	市中銀行	
6,580,000	—	2.05	令和10年9月30日	市中銀行	
217,307,828	—	2.10	令和19年3月20日	公営企業金融公庫	
210,856,596	—	2.10	令和19年3月20日	公営企業金融公庫	
13,134,947	—	2.10	令和19年3月20日	公営企業金融公庫	
194,760,000	—	2.37	令和11年9月30日	市中銀行	
8,550,000	—	2.37	令和11年9月30日	市中銀行	
253,427,827	—	2.00	令和22年3月20日	公営企業金融公庫	
183,371,393	—	2.00	令和22年3月20日	公営企業金融公庫	
3,621,340	—	2.00	令和22年3月20日	公営企業金融公庫	
35,338,632	—	1.90	令和22年9月20日	公営企業金融公庫	
37,361,834	—	1.90	令和22年9月20日	公営企業金融公庫	
331,230,000	—	2.22	令和13年3月1日	市中銀行	
484,823,931	—	1.80	令和23年3月20日	公営企業金融公庫	
4,763,329	—	1.80	令和23年3月20日	公営企業金融公庫	
51,455,989	—	1.70	令和24年3月20日	公営企業金融公庫	
311,986,461	—	1.60	令和24年3月20日	地方公共団体金融機構	
8,521,851	—	1.60	令和24年3月20日	地方公共団体金融機構	

企 業 債

種 類		発行年月日	発行総額	償 還 高	
区 分	年度債			当年度償還高	償還高累計
			円	円	円
資本費平準化債(公共)	23	平成24年5月30日	981,700,000	50,455,173	611,094,461
資本費平準化債(流域)	//	平成24年5月30日	43,700,000	2,245,992	27,202,637
公共(繰越)	//	平成25年3月26日	54,100,000	1,966,971	13,171,024
緊急防災(繰越)	//	平成25年3月26日	19,100,000	694,439	4,650,028
資本費平準化債(公共)	24	平成25年5月28日	821,100,000	41,605,051	472,887,763
資本費平準化債(流域)	//	平成25年5月28日	39,000,000	1,976,126	22,460,872
公共	//	平成25年5月30日	643,900,000	23,568,353	158,277,612
流域	//	平成25年5月30日	11,600,000	424,589	2,851,407
公共(繰越)	//	平成26年5月8日	334,000,000	12,055,864	69,875,590
公共	25	平成26年5月29日	498,900,000	18,007,996	104,374,045
流域	//	平成26年5月29日	10,800,000	389,830	2,259,451
資本費平準化債(公共)	//	平成26年5月29日	673,300,000	33,777,421	353,650,771
資本費平準化債(流域)	//	平成26年5月29日	39,200,000	1,966,546	20,589,798
公共(繰越)	//	平成27年5月12日	321,600,000	11,746,402	57,464,395
公共	26	平成27年5月28日	986,200,000	35,714,305	174,374,291
流域	//	平成27年5月28日	13,600,000	492,511	2,404,674
資本費平準化債(公共)	//	平成27年5月28日	721,100,000	35,873,326	346,164,407
資本費平準化債(流域)	//	平成27年5月28日	41,900,000	2,084,444	20,114,117
公共(繰越)	//	平成28年3月24日	240,400,000	9,187,430	36,476,039
公共	27	平成28年3月24日	888,300,000	33,948,395	134,782,298
流域	//	平成28年3月24日	11,800,000	450,963	1,790,421
資本費平準化債(公共)	//	平成28年3月25日	716,100,000	35,695,428	318,704,554
資本費平準化債(流域)	//	平成28年3月25日	43,800,000	2,183,298	19,493,449
公共(繰越)	//	平成29年3月23日	470,300,000	17,701,542	52,788,057
公共	28	平成29年3月23日	608,900,000	22,918,284	68,344,990
流域	//	平成29年3月23日	15,500,000	583,402	1,739,772
公共(繰越)	//	平成30年3月26日	440,000,000	16,462,164	32,825,998
公共	29	平成30年3月26日	1,189,400,000	44,500,224	88,734,643
流域	//	平成30年3月26日	14,400,000	538,761	1,074,305
公共(繰越)	//	平成31年3月25日	382,200,000	14,389,443	14,389,443

明 細 書

未償還残高	発行価額	利 率	償還終期	借 入 先	備 考
円		%			
370,605,539	—	1.20	令和14年3月20日	地方公共団体金融機構	
16,497,363	—	1.20	令和14年3月20日	地方公共団体金融機構	
40,928,976	—	1.50	令和25年3月20日	地方公共団体金融機構	
14,449,972	—	1.50	令和25年3月20日	地方公共団体金融機構	
348,212,237	—	1.00	令和15年3月25日	財政融資	
16,539,128	—	1.00	令和15年3月25日	財政融資	
485,622,388	—	1.40	令和25年3月20日	地方公共団体金融機構	
8,748,593	—	1.40	令和25年3月20日	地方公共団体金融機構	
264,124,410	—	1.40	令和26年3月20日	地方公共団体金融機構	
394,525,955	—	1.40	令和26年3月20日	地方公共団体金融機構	
8,540,549	—	1.40	令和26年3月20日	地方公共団体金融機構	
319,649,229	—	1.00	令和16年3月20日	地方公共団体金融機構	
18,610,202	—	1.00	令和16年3月20日	地方公共団体金融機構	
264,135,605	—	1.10	令和27年3月20日	地方公共団体金融機構	
811,825,709	—	1.20	令和27年3月20日	地方公共団体金融機構	
11,195,326	—	1.20	令和27年3月20日	地方公共団体金融機構	
374,935,593	—	0.80	令和17年3月20日	地方公共団体金融機構	
21,785,883	—	0.80	令和17年3月20日	地方公共団体金融機構	
203,923,961	—	0.50	令和28年3月20日	地方公共団体金融機構	
753,517,702	—	0.50	令和28年3月20日	地方公共団体金融機構	
10,009,579	—	0.50	令和28年3月20日	地方公共団体金融機構	
397,395,446	—	0.20	令和18年3月1日	財政融資	
24,306,551	—	0.20	令和18年3月1日	財政融資	
417,511,943	—	0.60	令和29年3月20日	地方公共団体金融機構	
540,555,010	—	0.60	令和29年3月20日	地方公共団体金融機構	
13,760,228	—	0.60	令和29年3月20日	地方公共団体金融機構	
407,174,002	—	0.60	令和30年3月20日	地方公共団体金融機構	
1,100,665,357	—	0.60	令和30年3月20日	地方公共団体金融機構	
13,325,695	—	0.60	令和30年3月20日	地方公共団体金融機構	
367,810,557	—	0.50	令和31年3月20日	地方公共団体金融機構	

企 業 債

種 類		発行年月日	発 行 総 額	償 還 高	
区 分	年度債			当年度償還高	償還高累計
			円	円	円
公共 (繰越)	29	平成31年3月28日	100,000,000	3,764,898	3,764,898
公共	30	平成31年3月25日	336,100,000	12,653,824	12,653,824
公共	//	平成31年3月25日	450,000,000	16,715,204	16,715,204
流域	//	平成31年3月25日	20,400,000	768,039	768,039
流域	//	平成31年3月28日	17,100,000	643,798	643,798
公共 (繰越)	//	令和2年3月26日	670,400,000	0	0
公共	元	令和2年3月26日	594,700,000	0	0
流域	//	令和2年3月26日	31,400,000	0	0
公共 (繰越)	//	令和3年3月25日	633,700,000	0	0
公共	2	令和3年3月25日	516,000,000	0	0
流域	//	令和3年3月25日	27,600,000	0	0
公共 (繰越)	//	令和4年3月24日	131,800,000	0	0
公共 (繰越)	//	令和4年3月30日	138,100,000	0	0
公共	3	令和4年3月24日	128,400,000	0	0
流域	//	令和4年3月24日	18,600,000	0	0
公共 (繰越)	//	令和5年3月23日	45,100,000	0	0
公共	4	令和5年3月23日	125,900,000	0	0
流域	//	令和5年3月23日	22,300,000	0	0
流域	//	令和5年3月30日	2,800,000	0	0
公共 (繰越)	//	令和6年3月25日	88,100,000	0	0
公共	5	令和6年3月25日	259,900,000	0	0
流域	//	令和6年3月25日	12,900,000	0	0
公共	//	令和6年3月25日	4,100,000	0	0
流域	//	令和6年3月25日	11,900,000	0	0
公共 (繰越)	//	令和7年3月27日	120,700,000	0	0
公共 (繰越)	//	令和7年3月27日	21,500,000	0	0
公共	6	令和7年3月27日	320,500,000	0	0
流域	//	令和7年3月27日	19,600,000	0	0
流域	//	令和7年3月27日	3,200,000	0	0
合 計			52,404,760,000	2,221,381,297	30,658,528,038

明 細 書

未償還残高	発行価額	利 率	償還終期	借 入 先	備 考
円		%			
96,235,102	—	0.50	令和31年3月20日	地方公共団体金融機構	
323,446,176	—	0.50	令和31年3月20日	地方公共団体金融機構	
433,284,796	—	0.61	令和31年3月31日	その他の金融機関	
19,631,961	—	0.50	令和31年3月20日	地方公共団体金融機構	
16,456,202	—	0.50	令和31年3月20日	地方公共団体金融機構	
670,400,000	—	0.30	令和32年3月20日	地方公共団体金融機構	
594,700,000	—	0.30	令和32年3月20日	地方公共団体金融機構	
31,400,000	—	0.30	令和32年3月20日	地方公共団体金融機構	
633,700,000	—	0.50	令和33年 3月20日	地方公共団体金融機構	
516,000,000	—	0.50	令和33年 3月20日	地方公共団体金融機構	
27,600,000	—	0.50	令和33年 3月20日	地方公共団体金融機構	
131,800,000	—	0.70	令和34年3月20日	地方公共団体金融機構	
138,100,000	—	0.70	令和34年3月20日	地方公共団体金融機構	
128,400,000	—	0.70	令和34年3月20日	地方公共団体金融機構	
18,600,000	—	0.70	令和34年3月20日	地方公共団体金融機構	
45,100,000	—	1.30	令和35年3月20日	地方公共団体金融機構	
125,900,000	—	1.30	令和35年3月20日	地方公共団体金融機構	
22,300,000	—	1.30	令和35年3月20日	地方公共団体金融機構	
2,800,000	—	1.30	令和35年3月20日	地方公共団体金融機構	
88,100,000	—	1.40	令和36年3月20日	地方公共団体金融機構	
259,900,000	—	1.40	令和36年3月20日	地方公共団体金融機構	
12,900,000	—	1.40	令和36年3月20日	地方公共団体金融機構	
4,100,000	—	1.40	令和36年3月20日	地方公共団体金融機構	
11,900,000	—	1.40	令和36年3月20日	地方公共団体金融機構	
120,700,000	—	2.10	令和37年3月20日	地方公共団体金融機構	
21,500,000	—	2.10	令和37年3月20日	地方公共団体金融機構	
320,500,000	—	2.10	令和37年3月20日	地方公共団体金融機構	
19,600,000	—	2.10	令和37年3月20日	地方公共団体金融機構	
3,200,000	—	2.10	令和37年3月20日	地方公共団体金融機構	
21,746,231,962					

## 注 記 一 覧

- 1 重要な会計方針に係る事項に関する注記
  - (1) 固定資産の減価償却の方法  
有形固定資産及び無形固定資産の減価償却の方法は定額法による。
  - (2) 引当金の計上方法
    - ア 退職給付引当金の計上方法  
職員の退職手当は、「職員の退職手当に係る取扱いに関する覚書」に基づき、兵庫県市町村職員退職手当組合の追加負担金は一般会計が負担することとなっているため、退職給付引当金は計上していない。
    - イ 賞与引当金の計上方法  
職員の期末手当及び勤勉手当の支給に備えるため、法定福利費を含めて令和6年度末における支給見込額に基づき、令和6年度の負担に属する額を計上している。
    - ウ 貸倒引当金の計上方法  
債権の不納欠損による損失に備えるため、過去の貸倒実績率の平均により、回収不能見込額を差額補充法により計上している。
  - (3) 消費税及び地方消費税の会計処理  
消費税及び地方消費税の会計処理は税抜処理により行っている。
- 2 キャッシュ・フロー計算書等に関する注記
  - (1) 重要な非資金取引  
受贈財産の受入による資産の取得額は55,586,000円である。
- 3 令和6年度貸借対照表等に関する注記
  - (1) 企業債の償還に係る他会計の負担  
貸借対照表に計上されている企業債（当該年度末日の翌日から起算して1年以内に償還予定のものも含む。）のうち、他会計が負担すると見込まれる額は15,488,363,400円である。
  - (2) 引当金の取崩し
    - ア 賞与引当金の取崩し  
令和6年度において、職員の期末手当及び勤勉手当の支給及びそれらに係る法定福利費を支払うため、賞与引当金15,605,000円を取り崩した。
    - イ 貸倒引当金の取崩し  
令和6年度において、過年度未収金（下水道使用料）の不納欠損処理のため、貸倒引当金529,664円を取り崩した。
- 4 セグメント情報に関する注記
  - (1) 報告セグメントの概要  
下水道事業会計は、単一事業であるため記載を省略している。
- 5 リース契約により使用する固定資産に関する注記
  - (1) リース取引の処理方法  
所有権移転外ファイナンス・リース取引については、中小規模の特例措置により、通常の賃貸借取引に係る方法に準じた会計処理を行っている。