

令和 6 年度

高砂市水道事業会計決算書

目 次

1	令和6年度 高砂市水道事業決算報告書	1
2	令和6年度 高砂市水道事業損益計算書	5
3	令和6年度 高砂市水道事業剰余金計算書	6
4	令和6年度 高砂市水道事業剰余金処分計算書(案)	7
5	令和6年度 高砂市水道事業貸借対照表	8
6	付 属 書 類	
(1)	令和6年度 高砂市水道事業報告書	10
(2)	令和6年度 高砂市水道事業キャッシュ・フロー計算書	24
(3)	収益費用明細書	25
(4)	固定資産明細書	31
(5)	企業債明細書	33
(6)	注記一覧	39

令和 6 年 度 高 砂 市 水 道

(1) 収益的収入及び支出

収 入

区 分	予 算		
	当初予算額	補正予算額	地方公営企業法第24条 第3項の規定による 支出額に係る財源充当額
第1款 水道事業収益	1,778,316,000	△ 3,850,000	0
第1項 営業収益	1,499,184,000	△ 3,850,000	0
第2項 営業外収益	279,130,000	0	0
第3項 特別利益	2,000	0	0

支 出

区 分	予 算				
	当初予算額	補正予算額	予備費 支出額	流用増減額	地方公営 企業法第24 第3項の 規定による 支出額
第1款 水道事業費用	1,374,788,000	△ 9,568,000	0	0	0
第1項 営業費用	1,250,549,000	△ 8,966,000	0	0	0
第2項 営業外費用	122,737,000	△ 602,000	0	0	0
第3項 特別損失	502,000	0	0	0	0
第4項 予備費	1,000,000	0	0	0	0

事業決算報告書

(単位：円)

額	決 算 額	予算額に比べ 決算額の増減	備 考
合 計			
1,774,466,000	1,720,462,458	△ 54,003,542	
1,495,334,000	1,422,522,694	△ 72,811,306	(うち、仮受消費税 128,733,061)
279,130,000	297,939,764	18,809,764	(うち、仮受消費税 3,481,316)
2,000	0	△ 2,000	

(単位：円)

額			決 算 額	地方公 営企業 法第26 条第2 の規定 による 繰越額	不 用 額	備 考
小 計	地方公営企 業法第26条 第2項の 規定による 繰越額	合 計				
1,365,220,000	0	1,365,220,000	1,301,691,138	0	63,528,862	
1,241,583,000	0	1,241,583,000	1,183,940,794	0	57,642,206	(うち、仮払消費税 54,852,685)
122,135,000	0	122,135,000	117,551,416	0	4,583,584	(うち、仮払消費税 7,931)
502,000	0	502,000	198,928	0	303,072	(うち、仮払消費税 18,080)
1,000,000	0	1,000,000	0	0	1,000,000	

(2) 資本的収入及び支出

収 入

区 分	予 算			
	当初予算額	補正予算額	小 計	地方公営企業法 第26条の規定 による繰越額 に係る額 財 源 充 当 額
第1款 資本的収入	967,726,000	50,419,000	1,018,145,000	0
第1項 企業債	719,400,000	45,700,000	765,100,000	0
第2項 固定資産 売却代金	1,000	0	1,000	0
第3項 寄附金	22,560,000	0	22,560,000	0
第4項 負担金	185,765,000	△ 24,281,000	161,484,000	0
第5項 補助金	40,000,000	29,000,000	69,000,000	0

支 出

区 分	予 算					地方公営 企業法第 26条の規 定による 繰越額
	当初予算額	補正予算額	予備費 支出額	流用 増減額	小 計	
第1款 資本的支出	1,479,985,000	11,311,000	0	0	1,491,296,000	0
第1項 建設改良費	1,115,059,000	11,311,000	0	0	1,126,370,000	0
第2項 企業債 償還金	363,926,000	0	0	0	363,926,000	0
第3項 予備費	1,000,000	0	0	0	1,000,000	0

(注) 資本的収入額が、資本的支出額に不足する額、389,470,918円は当年度分消費税資本的

(単位：円)

額		決算額	予算額に比べ 決算額の増減	備考
継続費通次 繰越額に係る 財源充当額	合計			
0	1,018,145,000	557,835,151	△ 460,309,849	
0	765,100,000	356,400,000	△ 408,700,000	
0	1,000	0	△ 1,000	
0	22,560,000	22,560,000	0	(うち、仮受消費税2,050,909)
0	161,484,000	144,080,151	△ 17,403,849	(うち、仮受消費税1,092,859)
0	69,000,000	34,795,000	△ 34,205,000	

(単位：円)

額		決算額	翌年度繰越額			不用額	備考
継続費次 繰越額	合計		地方公営 企業法第 26条の規 定による 繰越額	継続費次 繰越額	合計		
0	1,491,296,000	947,306,069	434,000,000	0	434,000,000	109,989,931	
0	1,126,370,000	583,381,156	434,000,000	0	434,000,000	108,988,844	(うち、仮払消費税 49,813,609)
0	363,926,000	363,924,913	0	0	0	1,087	
0	1,000,000	0	0	0	0	1,000,000	

収支調整額 32,280,762円及び過年度及び当年度分損益勘定留保資金 357,190,156円で補てんした。

令和6年度 高砂市水道事業損益計算書
(令和6年4月1日から令和7年3月31日まで)

(単位：円)

1	営業収益				
	(1) 給水収益	1,246,798,519			
	(2) 受託工事収益	0			
	(3) 負担金	42,980,114			
	(4) その他営業収益	<u>4,011,000</u>		1,293,789,633	
2	営業費用				
	(1) 原水及び浄水費	390,443,504			
	(2) 配水費	83,363,699			
	(3) 給水費	7,296,211			
	(4) 受託工事費	10,147,538			
	(5) 総係費	138,860,798			
	(6) 減価償却費	456,730,356			
	(7) 資産減耗費	42,246,003			
	(8) その他の営業費用	<u>0</u>		<u>1,129,088,109</u>	
	営業利益				164,701,524
3	営業外収益				
	(1) 受取利息	0			
	(2) 他会計繰入金	1,136,000			
	(3) 長期前受金戻入	258,055,219			
	(4) 補助金	0			
	(5) 雑収益	<u>35,361,445</u>		294,552,664	
4	営業外費用				
	(1) 支払利息	57,699,793			
	(2) 雑支出	<u>14,871,160</u>		<u>72,570,953</u>	221,981,711
	経常利益				<u>386,683,235</u>
5	特別利益				
	(1) 固定資産売却益	0			
	(2) 過年度損益修正益	<u>0</u>		0	
6	特別損失				
	(1) 固定資産売却損	0			
	(2) 過年度損益修正損	180,848			
	(3) その他特別損失	<u>0</u>		<u>180,848</u>	△ 180,848
	当年度純利益				<u>386,502,387</u>
	前年度繰越利益剰余金				1,873,422,933
	当年度未処分利益剰余金				<u><u>2,259,925,320</u></u>

令和6年度 高砂市水道事業剰余金計算書
 (令和6年4月1日から令和7年3月31日まで)

(単位：円)

	資本金		剰余金								資本合計	
	自己資本金	借入資本金	資本剰余金					利益剰余金				
			受贈財産 評価額	寄附金	工事 負担金	補償金	補助金	資本 剰余金合計	未処分 利益剰余金	利益 剰余金合計		
前年度末残高	147,977,516	0	0	0	0	0	0	0	0	1,873,422,933	1,873,422,933	2,021,400,449
前年度処分額	0	0	0	0	0	0	0	0	0	0	0	0
議会の議決による処分額	0	0	0	0	0	0	0	0	0	0	0	0
									0		0	0
									0		0	0
処分後残高	147,977,516	0	0	0	0	0	0	0	0	1,873,422,933	1,873,422,933	2,021,400,449
当年度変動額	0	0	0	0	0	0	0	0	0	386,502,387	386,502,387	386,502,387
									0			0
									0			0
その他未処分利益剰余金									0	0	0	0
当年度純利益									0	386,502,387	386,502,387	386,502,387
当年度末残高	147,977,516	0	0	0	0	0	0	0	0	(当年度未処分 利益剰余金) 2,259,925,320	2,259,925,320	2,407,902,836

令和6年度 高砂市水道事業剰余金処分計算書(案)

(単位：円)

	資本金	資本剰余金	未処分利益剰余金
当年度末残高	147,977,516	0	2,259,925,320
議会の議決による処分額	0	0	0
	0	0	0
	0	0	0
処分後残高	147,977,516	0	(繰越利益剰余金) 2,259,925,320

令和6年度 高砂市水道事業貸借対照表

(令和7年3月31日)

(単位：円)

資 産 の 部

1 固 定 資 産

(1) 有形固定資産

イ 土 地 482,354,154

ロ 立 木 6,929,737

ハ 建 物 363,525,979

減価償却累計額 △ 261,473,053 102,052,926

ニ 構 築 物 3,197,070,293

減価償却累計額 △ 1,723,433,149 1,473,637,144

ホ 送 配 水 管 16,805,672,734

減価償却累計額 △ 8,837,551,670 7,968,121,064

ヘ 機 械 及 び 装 置 4,732,540,509

減価償却累計額 △ 3,925,609,103 806,931,406

ト 量 水 器 201,833,445

減価償却累計額 △ 104,437,966 97,395,479

チ 車 両 運 搬 具 12,873,532

減価償却累計額 △ 12,142,109 731,423

リ 工 具 器 具 備 品 70,915,321

減価償却累計額 △ 67,211,822 3,703,499

ヌ リ ー ス 資 産 0

減価償却累計額 0 0

ル 建 設 仮 勘 定 201,280,306

有形固定資産合計 11,143,137,138

(2) 無形固定資産

イ 電 話 加 入 権 242,994

ロ 施 設 利 用 権 0

無形固定資産合計 242,994

(3) 投 資

イ 長 期 貸 付 金 0

投 資 合 計 0

固定資産合計 11,143,380,132

2 流 動 資 産

(1) 現 金 預 金 1,093,697,272

(2) 未 収 金 96,722,942

貸 倒 引 当 金 △ 1,479,960 95,242,982

(3) 一 時 貸 付 金 0

(4) 前 払 費 用 501,760

(5) 前 払 金 0

(6) その他流動資産 0

流動資産合計 1,189,442,014

資 産 合 計 12,332,822,146

負債の部

3 固定負債			
(1) 企業債		3,879,603,861	
(2) リース債務		0	
(3) 引当金		0	
固定負債合計			<u>3,879,603,861</u>
4 流動負債			
(1) 企業債		344,036,265	
(2) リース債務		0	
(3) 未払金		230,590,283	
(4) 前受金		2,927,959	
(5) 預り金		65,048,099	
(6) 引当金			
イ 賞与引当金	6,241,000		
引当金合計	<u>6,241,000</u>	6,241,000	
(7) その他流動負債		0	
流動負債合計			<u>648,843,606</u>
5 繰延収益			
(1) 長期前受金		11,429,241,622	
(2) 収益化累計額		△ 6,032,769,779	
繰延収益合計			<u>5,396,471,843</u>
負債合計			<u><u>9,924,919,310</u></u>

資本の部

6 資本金			147,977,516
7 剰余金			
(1) 資本剰余金			
イ 受贈財産評価額	0		
ロ 寄附金	0		
ハ 工事負担金	0		
ニ 補償金	0		
ホ 補助金	0		
資本剰余金合計			0
(2) 利益剰余金			
イ 当年度未処分利益剰余金	2,259,925,320		
利益剰余金合計	<u>2,259,925,320</u>	2,259,925,320	
剰余金合計			<u>2,259,925,320</u>
資本合計			<u>2,407,902,836</u>
負債・資本合計			<u><u>12,332,822,146</u></u>

付 属 書 類

令和6年度 高砂市水道事業報告書

1 概 況

(1) 総括事項

水道事業経営にあつては、令和2年度に水道事業経営戦略を策定し、令和5年10月に水道料金の改定（12月検針分から改定が反映）を行い、安全・安心な水の安定的な供給と持続可能な経営に努めています。

令和6年度は、老朽管対策として伊保東2丁目地区配水管布設替工事、栄町地区配水管布設替工事、曾根地区配水管布設替工事等を、鉛製給水管の取替として伊保崎3丁目地区給水管改良工事を行いました。また、老朽施設対策として米田水源地浄水施設更新工事を進めています。

ア 給水状況

令和6年度の給水人口は90,907人、給水戸数は42,835戸、年間配水量は11,731,413^m、年間有収水量は10,028,615^mでした。令和5年度と比較して給水戸数は382戸増加しましたが、給水人口は666人減少しています。年間有収水量は400,432^m減少し、有収率は3.0ポイント減少の85.5%になりました。

イ 経理状況

収益的収支（税抜）については、令和5年度は令和5年10月に水道料金改定を行い、12月検針分から改定効果が反映されておりましたが、令和6年度は年間を通じてその効果が反映されたこと、また、令和5年度は水道料金の基本料金の減免を4箇月間行っておりましたが、令和6年度は減免を行わなかったことなどにより、令和5年度と比較して給水収益が298,147千円増加しました。

この水道料金の基本料金の減免に対して、令和5年度は一般会計から全額補填があったことから、他会計繰入金は、令和5年度と比較して159,107千円減少しました。以上のことなどにより、総収益は151,073千円増加の1,588,342千円となりました。

支出においては、令和5年度と比較して受託工事費が12,728千円減少、減価償却費が39,536千円減少したことなどにより、総費用は56,517千円減少の1,201,840千円となりました。

これらの結果、令和6年度は令和5年度と比較して207,590千円増加の386,502千円の純利益を計上しました。

(2) 経営指標に関する事項

令和6年度決算における経営成績について、経営の健全性を示す経常収支比率は、水道料金の改定に伴う給水収益の増加等により前年度比17.95ポイント増加の132.18%となり、単年度の収支が黒字であることを示す100%を超えています。

また、料金水準等を評価することができる料金回収率は、前年度比39.26ポイント増加の133.56%となり、給水に係る費用が給水収益で賄えている状況とされる100%を上回っています。

一方、償却対象資産の減価償却の状況を示す有形固定資産減価償却率は前年度比0.40ポイント増加の58.81%、法定耐用年数を経過した管路延長の割合を示す管路経年化率は前年度比0.72ポイント増加の42.50%と施設の老朽化が進んでおり、また、当該年度に更新した管路延長の割合を示す管路更新率は前年度比0.01ポイント減少の0.66%となっています。

今後も老朽施設の更新や耐震化の推進等の投資的経費の長期的な財源確保が必要となります。厳しい経営環境が続きますが、需要者サービスを安定的に継続させるため、経費の削減や収入を増やす取り組みを行い、より一層の経営の効率化を進めてまいります。

	令和2年度	令和3年度	令和4年度	令和5年度	令和6年度
経常収支比率 (%)	102.77	99.92	110.99	114.23	132.18
料金回収率 (%)	94.06	87.57	85.83	94.30	133.56
有形固定資産減価償却率 (%)	55.71	56.74	58.09	58.41	58.81
管路経年化率 (%)	32.47	35.20	38.24	41.78	42.50
管路更新率 (%)	0.40	0.19	0.40	0.67	0.66

(3) 水道事業の組織

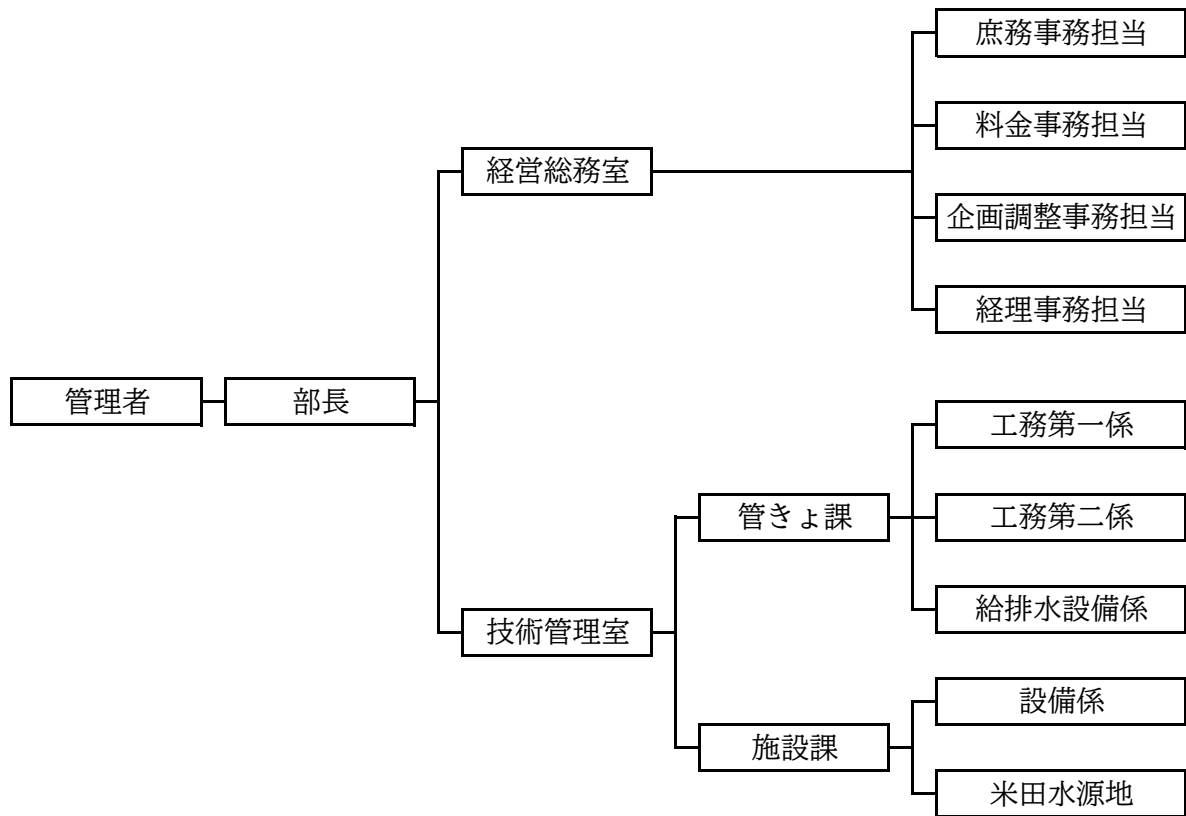

(4) 議会議決状況

議案番号	件名	提出年月日	議決年月日	備考
高予第19号	第1回令和6年度高砂市水道事業会計補正予算	6.6.4	6.6.18	原案可決
高予第24号	第2回令和6年度高砂市水道事業会計補正予算	6.9.10	6.9.26	原案可決
高議第53号	令和5年度高砂市水道事業会計決算認定について	6.9.10	6.9.26	継続審議
高議第53号	令和5年度高砂市水道事業会計決算認定について	6.9.10	6.12.13	認定
高予第28号	第3回令和6年度高砂市水道事業会計補正予算	6.12.3	6.12.13	原案可決
高予第35号	第4回令和6年度高砂市水道事業会計補正予算	6.12.16	6.12.16	原案可決
高予第6号	第5回令和6年度高砂市水道事業会計補正予算	7.2.25	7.3.4	原案可決
高予第13号	令和7年度高砂市水道事業会計予算	7.2.25	7.3.27	原案可決

(5) 行政官庁同意・許可事項

申請年月日	申請先	件名	番号	同意年月日
6.7.23	兵庫県知事	令和6年度起債協議申請 (同意額325,100,000円)	市振第2377-14号	6.8.19
7.2.5	兵庫県知事	令和6年度起債協議 (国補正第1号)申請 (同意額81,800,000円)	市振第4095-15号	7.3.21
7.2.12	兵庫県知事	令和6年度起債協議申請 (同意額410,600,000円)	市振第3985-16号	7.3.14

(6) 職員に関する事項

職員の配置状況

ア 勘定別配置状況

(単位：人)

勘定名		職名	特別職	事務吏員	技術吏員	事務員	技術員	その他	合計	前年度末
損益勘定	原水及び浄水費				1		2	1	4	4
	配水費			1					1	1
	給水費									
	受工事託費				1				1	1
	総係費	1		1		1			3	3
資本勘定	事務費				5				5	5
合計			1	2	7	1	2	1	14	14
前年度末			1	2	8	1	2		14	

イ 組織別配置状況

(単位：人)

組織名		職名	特別職	事務吏員	技術吏員	事務員	技術員	その他	合計
管理者			1						1
部長									
室長									
課長・主幹									
副課長									
係長					1				1
経営総務室	庶務			1		1			2
	料金								
	企画調整				1				1
	経理								
管きよ課	工務第一				2				2
	工務第二				1				1
	給排水設備			1					1
施設課	設備				1				1
	米田水源地				1		2	1	4
合計			1	2	7	1	2	1	14
前年度末			1	2	8	1	2		14

2 工 事

(1) 建設改良工事の概況

ア 繰越し工事

(2,000,000円以上)

工 事 名	工 事 内 容	工 事 費	工 期	施工場所
伊保東2丁目地区配水管 布設替工事(第2工区)	ダクタイトル鑄鉄管 φ 400 mm × 390.0 m	円 —	— (9.3.31)	伊保東
伊保4丁目地区配水管布 設替工事	ダクタイトル鑄鉄管 φ 450 mm × 290.0 m	—	— (9.3.31)	伊保
米田水源地浄水施設更新 工事(機械・土木・建 築)(令和6年度施工 分)	浄水処理施設更新 一式 排水処理施設更新 一式 薬品注入施設更新 一式	円 3,137,200,000 (310,000,000)	6.12.27 10.3.31	米田町

イ 6年度工事

(2,000,000円以上)

工 事 名	工 事 内 容	工 事 費	工 期	施工場所
伊保東2丁目地区配水管 布設替工事	ダクタイトル鑄鉄管 φ 450 mm × 397.0 m ダクタイトル鑄鉄管 φ 150 mm × 1.4 m	円 167,458,500	5.10.6 7.3.14	伊保東
加古川堰堤固定堰復旧工 事	間詰め工 $V=229\text{m}^3$ 巨石鍊張工 $A=930\text{m}^2$	70,206,400	6.2.13 6.6.24	加古川市 加古川町
伊保東2丁目地区污水管 渠整備工事(第2工区) に伴う配水管布設替工事	ダクタイトル鑄鉄管 φ 100 mm × 327.5 m ダクタイトル鑄鉄管 φ 75 mm × 9.2 m 塩化ビニル管 φ 50 mm × 5.7 m	30,100,400	6.3.8 6.6.28	伊保東
伊保崎3丁目地区給水管 改良工事	分水替工 φ 20 mm × 94 箇所	43,023,200	6.3.8 6.7.25	伊保崎
米田地区雨水管渠整備工 事(第2工区)に伴う配 水管布設替工事	ダクタイトル鑄鉄管 φ 150 mm × 134.9 m ダクタイトル鑄鉄管 φ 100 mm × 3.2 m ダクタイトル鑄鉄管 φ 75 mm × 51.8 m 塩化ビニル管 φ 40 mm × 3.5 m	42,007,900	6.7.9 6.10.31	米田町
栄町地区配水管布設替工 事	ダクタイトル鑄鉄管 φ 150 mm × 255.9 m ダクタイトル鑄鉄管 φ 75 mm × 4.8 m 塩化ビニル管 φ 50 mm × 4.4 m	60,791,500	6.8.6 7.2.28	高砂町
日之出町地区配水管布設 替工事	ダクタイトル鑄鉄管 φ 300 mm × 9.7 m ダクタイトル鑄鉄管 φ 100 mm × 62.1 m ダクタイトル鑄鉄管 φ 75 mm × 8.2 m ポリエチレン管 φ 50 mm × 39.4 m 塩化ビニル管 φ 50 mm × 5.2 m	28,207,300	6.9.26 7.2.28	荒井町
伊保東2丁目地区污水管 整備工事に伴う配水管復 旧工事	ダクタイトル鑄鉄管 φ 150 mm × 0.4 m ダクタイトル鑄鉄管 φ 100 mm × 273.8 m ダクタイトル鑄鉄管 φ 75 mm × 22.6 m 塩化ビニル管 φ 40 mm × 1.6 m	21,815,200	6.10.10 7.2.28	伊保東
魚橋地区配水管整備工事	ダクタイトル鑄鉄管 φ 75 mm × 5.3 m ポリエチレン管 φ 50 mm × 30.8 m 塩化ビニル管 φ 50 mm × 2.0 m	4,493,500	6.10.24 7.1.31	阿弥陀町
曾根地区配水管布設替工 事	ダクタイトル鑄鉄管 φ 200 mm × 166.5 m ダクタイトル鑄鉄管 φ 150 mm × 4.9 m 塩化ビニル管 φ 40 mm × 2.8 m	38,540,700	6.10.24 7.2.20	曾根町

(2,000,000円以上)

工 事 名	工 事 内 容	工 事 費	工 期	施工場所
曾根地区配水管整備工事	不断水仕切弁 φ 300 mm × 1 基	4,095,300 ^円	7.2.27 7.3.24	曾根町

(2) 受託工事の概況
該当無し

(2,000,000円以上)

(3) 本年度に施工した送配水管延長及び付属器具数は次のとおりである。

種別 口径	送配水管		制水弁		消火栓		空気弁	
	新設	撤去	新設	撤去	新設	撤去	新設	撤去
	m	m	個	個	個	個	個	個
φ 500 mm								
φ 450 mm	397.0		3					
φ 400 mm								
φ 300 mm	9.7		3					
φ 200 mm	166.5	224.7	2					
φ 150 mm	402.8	234.3	16	5				
φ 100 mm	666.6	672.8	9	8				
φ 75 mm	96.6	54.0	24	8	5	5	5	
φ 50 mm	87.5		4					
φ 50mm未満	7.9		3					
計	1,834.6	1,185.8	64	21	5	5	5	0

(4) 開発行為等に伴い受贈した配水管延長及び付属器具数

種別 口径	送配水管		制水弁		消火栓		空気弁	
	新設	撤去	新設	撤去	新設	撤去	新設	撤去
	m	m	個	個	個	個	個	個
φ 100 mm	42.9		1					
φ 75 mm	653.9		22					
φ 50 mm	361.9		8					
φ 50mm未満	67.2		7					
計	1,125.9	0.0	38					

3 業 務

(1) 事業量

給水の状況は令和7年3月末日で次のとおりである。

区 分 分 類	単 位	令和6年度	令和5年度	比 較	
				増 減	比 率
給水区域内戸数	戸	42,835	42,453	382	100.9%
給水区域内人口	人	90,907	91,573	△ 666	99.3%
給水戸数	戸	42,835	42,453	382	100.9%
給水人口	人	90,907	91,573	△ 666	99.3%
給水普及率	%	100.0	100.0	0	—
給水装置数	栓	42,096	42,022	74	100.2%
年間配水量	m ³	11,731,413	11,780,489	△ 49,076	99.6%
1日平均配水量	m ³	32,141	32,187	△ 46	99.9%
1日最大配水量	m ³	35,171	35,110	61	100.2%
1日最小配水量	m ³	28,385	28,353	32	100.1%
年間給水量 (年間有収水量)	m ³	10,028,615	10,429,047	△ 400,432	96.2%
1日平均給水量	m ³	27,476	28,495	△ 1,019	96.4%
年間有収率	%	85.5	88.5	△ 3.0	—

(2) メーター維持作業

故障メーターの取替及び維持管理の実績は次のとおりである。

開 閉 栓 件 数 (件)		
開 栓	閉 栓	合 計
2,607	2,884	5,491

取 替 件 数 (件)			
埋設引上	故障取替	検満取替	合 計
0	6	4,624	4,630

備 考

区分 \ 分類	給水区域内		給 水		普及率
	戸 数	人 口	戸 数	人 口	
市 内	40,826	86,310	40,826	86,310	100.0%
市 外	2,009	4,597	2,009	4,597	100.0%
合 計	42,835	90,907	42,835	90,907	100.0%

区分 \ 分類	給水装置数	用 途		
		一般用	湯 屋 用	船舶臨時用
市 内	40,058	40,053	1	4
市 外	2,038	2,038	0	0
合 計	42,096	42,091	1	4

令和6年度 = 8月14日

令和5年度 = 7月4日

令和6年度 = 9月22日

令和5年度 = 8月15日

$$\text{供給単価} = \frac{\text{給水収益 } 1,246,798,519 \text{ 円}}{\text{有収水量 } 10,028,615 \text{ m}^3} = 124.32 \text{ 円/m}^3$$

$$\text{給水原価} = \frac{\text{経常費用} - \text{受託工事費} - \text{不用品売却原価} - \text{長期前受金戻入}}{\text{有収水量}} = \frac{1,201,659,062 \text{ 円} - 10,147,538 \text{ 円} - 0 \text{ 円} - 258,055,219 \text{ 円}}{10,028,615 \text{ m}^3} = 93.08 \text{ 円/m}^3$$

(3) 事業収入に関する事項

区 分	令和6年度決算額	令和5年度決算額	比 較		備 考
			増 減	比 率	
	円	円	円	%	
水道事業収益	1,588,342,297	1,437,269,176	151,073,121	110.5	
営業収益	1,293,789,633	1,011,570,348	282,219,285	127.9	
営業外収益	294,552,664	425,698,828	△ 131,146,164	69.2	
特別利益	0	0	0	0.0	

(4) 事業費用に関する事項

区 分	令和6年度決算額	令和5年度決算額	比 較		備 考
			増 減	比 率	
	円	円	円	%	
水道事業費用	1,201,839,910	1,258,357,378	△ 56,517,468	95.5	
営業費用	1,129,088,109	1,167,736,145	△ 38,648,036	96.7	
営業外費用	72,570,953	90,508,347	△ 17,937,394	80.2	
特別損失	180,848	112,886	67,962	160.2	

4 会 計

(1) 重要契約の要旨

令和6年度中の重要契約（2,000,000円以上）は次のとおりである。

契約の方法	契約年月日	契約金額	契約の内容	契約の相手方
随意契約	6.4.1	円 5,691,980 (水道分1,087,396)	ネットワーク管理運用業務委託	高砂市
随意契約	6.4.1	4,482,984	上下水道料金システム保守業務委託	(株)さくらケーシーエス
随意契約	6.4.1	3,094,880	米田水源地ほか構内除草作業委託	(公社)高砂市シルバー人材センター
随意契約	6.4.19	9,207,000	水質検査業務委託	(公財)ひょうご環境創造協会
随意契約	6.4.22	10,285,000	漏水等対応業務委託（11箇月分）	播磨環境管理センター(株)
地域公募型条件付一般競争入札	6.5.27	3,628,900	米田水源地9号配水ポンプ吐出弁修繕	(株)三和テクノ
地域公募型条件付一般競争入札	6.5.27	3,625,600	長尾ポンプ場加圧給水ポンプユニット制御盤ほか修繕	戸崎電機(株)
指名競争入札	6.6.11	8,547,000 (水道分2,774,200)	水道・工水施設草刈作業委託	(株)二建
随意契約	6.6.11	3,285,700	上下水道管路台帳システム更新業務委託（上水道）	朝日航洋(株)神戸支店
随意契約	6.6.11	14,669,600	上下水道管路台帳システム構築業務委託（上水道）	朝日航洋(株)神戸支店
地域公募型条件付一般競争入札	6.7.8	42,007,900	米田地区雨水管渠整備工事（第2工区）に伴う配水管布設替工事	(株)三枝設備工業所
随意契約	6.7.11	3,850,000	米田水源地加圧脱水設備修繕	石垣メンテナンス(株)大阪支店
随意契約	6.7.16	2,068,000	上下水道料金システムインボイス対応業務委託	(株)さくらケーシーエス
地域公募型条件付一般競争入札	6.8.5	60,791,500	栄町地区配水管布設替工事	(有)森設備工業
随意契約	6.8.6	6,050,000	上下水道料金システム環境構築業務委託	(株)さくらケーシーエス
随意契約	6.8.22	8,745,000	市内水道管路劣化診断業務委託	Fracta Japan(株)
地域公募型条件付一般競争入札	6.9.25	28,207,300	日之出町地区配水管布設替工事	山下建設(株)
指名競争入札	6.9.27	8,569,000	上下水道料金システムサーバー及び端末機器	(株)さくらケーシーエス
随意契約	6.9.27	5,855,300	上下水道料金システム機器	(株)さくらケーシーエス
随意契約	6.9.27	8,475,500	検針用ハンディターミナル	(株)さくらケーシーエス
地域公募型条件付一般競争入札	6.10.9	21,815,200	伊保東2丁目地区污水管渠整備工事に伴う配水管復旧工事	新井建設工業(株)
地域公募型条件付一般競争入札	6.10.23	4,493,500	魚橋地区配水管整備工事	(有)森設備工業

契約の方法	契約年月日	契約金額	契約の内容	契約の相手方
地域公募型条件付 一般競争入札	6.10.23	円 38,540,700	曾根地区配水管布設替工事	田口水道(株)
制限付一般競争入 札	6.12.24	987,565,700	米田水源地浄水施設更新工事（電気）	(株)正興電機製作所大 阪営業所
制限付一般競争入 札	6.12.26	3,137,200,000	米田水源地浄水施設更新工事（機械・土 木・建築）	水ingエンジニアリン グ(株)西日本支店
地域公募型条件付 一般競争入札	7.2.26	4,095,300	曾根地区配水管整備工事	橋本建設(株)
地域公募型条件付 一般競争入札	7.2.26	16,381,200	伊保4丁目地区污水管渠整備工事に伴う 配水管仮設工事	(株)カネゴ
地域公募型条件付 一般競争入札	7.2.26	23,716,000	藍屋町地区配水管整備工事	(株)三枝設備工業所
地域公募型条件付 一般競争入札	7.2.26	50,850,800	伊保崎2丁目地区他給水管改良工事	新井建設工業(株)
随 意 契 約	7.3.13	32,010,000	米田水源地浄水施設更新工事（電気） （その2）	安川オートメーショ ン・ドライブ(株)大阪支 店

(2) 企業債および一時借入金の概況

ア 企業債

前年度末残高	本年度借入高	本年度償還高	本年度末残高	備 考
円 4,231,165,039	円 356,400,000	円 363,924,913	円 4,223,640,126	

イ 一時借入金

前年度末残高	本年度借入高	本年度返済高	本年度末残高	備 考
円 0	円 0	円 0	円 0	

5 付 帯 工 事

(1) 本年度に施工した給水工事および修繕工事の状況は次のとおりである。

ア 給水改良工事

新 設	改 造	撤 去	引込私設補助管	計
件 277	件 284	件 15	件 0	件 576

イ 修繕工事

補助管修理	給水管修理	止水栓修理	その他雑修理	計
件 24	件 120	件 256	件 20	件 420

(2) 本管修理作業は次のとおりである。

ア 消火栓修理 2 件

イ 漏水修理 0 件

ウ 制水弁修理 0 件

6 そ の 他

(1) 一般会計負担金等の使途について

- ア (款) 水道事業収益(項) 営業収益(目) 負担金(節) 一般会計負担金
1,698,400円については、修繕費(課税仕入れ)(特定収入)に全額充当した。
- イ (款) 水道事業収益(項) 営業外収益(目) 他会計繰入金(節) 他会計繰入金
1,136,000円については、手当等(特定収入以外)に全額充当した。
- ウ (款) 資本的収入(項) 負担金(目) 負担金(節) 一般会計負担金
23,800,000円については、工事請負費(課税仕入れ)(特定収入)に全額充当した。
- エ (款) 資本的収入(項) 負担金(目) 負担金(節) 工事負担金
108,258,700円については、工事請負費(課税仕入れ)に98,417,000円(特定収入)、職員給与費に9,841,700円(特定収入以外)それぞれ充当した。
- オ (款) 資本的収入(項) 補助金(目) 国庫補助金(節) 国庫補助金
34,795,000円については、工事請負費(課税仕入れ)(特定収入)に全額充当した。

令和6年度 高砂市水道事業キャッシュ・フロー計算書

(令和6年4月1日から令和7年3月31日まで)

(単位：円)

1 業務活動によるキャッシュ・フロー		
(1) 当年度純利益		386,502,387
(2) 減価償却費		456,730,356
(3) 引当金の増減額 (△は減少)		△ 768,443
ア 賞与引当金の増減額 (△は減少)	△ 747,000	
イ 貸倒引当金の増減額 (△は減少)	△ 21,443	
(4) 長期前受金戻入額		△ 258,055,219
(5) 受取利息		0
(6) 支払利息		57,699,793
(7) 固定資産売却益		0
(8) 固定資産除却費		42,246,003
(9) 未収金の増減額 (△は増加)		△ 8,631,196
(10) 前払費用の増減額 (△は増加)		253,200
(11) 未払費用の増減額 (△は増加)		0
(12) 貯蔵品の増減額 (△は増加)		0
(13) その他流動資産の増減額 (△は増加)		0
(14) 未払金の増減額 (△は減少)		△ 108,137,131
(15) 前受金の増減額 (△は減少)		0
(16) その他流動負債の増減額 (△は減少)		△ 6,530,411
小計		561,309,339
(17) 利息の受取額		0
(18) 利息の支払額		△ 57,699,793
(19) 固定資産売却益の受取額		0
業務活動によるキャッシュ・フロー		503,609,546
2 投資活動によるキャッシュ・フロー		
(1) 有形固定資産の取得による支出		△ 533,567,547
(2) 有形固定資産の売却による収入		0
(3) 有形固定資産の取得に係る寄附金収入		20,509,091
(4) 無形固定資産の取得による支出		0
(5) 負担金の収入		142,987,292
(6) 補助金等による収入		35,053,291
(7) 定期預金の預入		0
(8) 定期預金の払戻		0
(9) 短期貸付金の貸付		0
(10) 短期貸付金の返金		0
(11) 負担金の払戻		0
投資活動によるキャッシュ・フロー		△ 335,017,873
3 財務活動によるキャッシュ・フロー		
(1) 企業債の発行による収入		356,400,000
(2) 企業債の償還による支出		△ 363,924,913
(3) リース債務の返済による支出		0
財務活動によるキャッシュ・フロー		△ 7,524,913
現金及び現金同等物の増加額		161,066,760
現金及び現金同等物の期首残高		932,630,512
現金及び現金同等物の期末残高		1,093,697,272

収 益 費 用 明 細 書

収 益

(単位：円)

款	項	目	節	金 額	備 考
水道事業収益				1,588,342,297	
	営業収益			1,293,789,633	
		給水収益		1,246,798,519	
			水道料金	1,246,798,519	
		受託工事収益		0	
			受託工事収益	0	
		負担金		42,980,114	
			一般会計負担金	1,698,400	
			その他負担金	41,281,714	
		その他営業収益		4,011,000	
			手数料	4,011,000	
			その他営業収益	0	
	営業外収益			294,552,664	
		受取利息		0	
			預金利息	0	
		他会計繰入金		1,136,000	
			他会計繰入金	1,136,000	
		消費税還付金		0	
			消費税還付金	0	
		長期前受金戻入		258,055,219	
			受贈財産評価額 長期前受金戻入	26,224,822	
			寄附金 長期前受金戻入	83,617,207	
			工事負担金 長期前受金戻入	143,319,396	
			補償金 長期前受金戻入	1,902,922	
			補助金 長期前受金戻入	2,990,872	
		雑収益		35,361,445	
			分担金	34,490,000	
			その他雑収益	871,445	
	特別利益			0	
		固定資産売却益		0	
			固定資産 売却益	0	
		過年度損益 修正		0	
			過年度損益 修正	0	

費 用

(単位：円)

款	項	目	節	金額	備考		
水道事業費用				1,201,839,910			
	営業費用			1,129,088,109			
		原水及び浄水費			390,443,504		
				給料		15,261,900	予算額 15,262,000
				手当等		4,676,483	予算額 5,341,000
				賞与引当金繰入額		2,290,000	予算額 2,290,000
				法定福利費		5,626,335	予算額 6,018,000
				旅費		15,765	
				備用品費		899,713	
				燃料費		588,191	
				光熱水費		128,812	
				印刷製本費		0	
				通信運搬費		251,074	
				委託料		85,407,210	
				手数料		121,380	
				賃借料		2,389,529	
				修繕費		10,274,500	
				動力費		68,974,896	
				薬品費		22,048,135	
				材料費		172,260	
				研修費		25,454	
				負担金		303,827	
				受水費		170,965,500	
	保険料			17,540			
	公課費		5,000				

(単位：円)

款	項	目	節	金額	備考
		配水費		83,363,699	
			給料	4,534,800	予算額 4,535,000
			手当等	1,747,239	予算額 2,019,000
			賞与引当金 繰入額	770,000	予算額 770,000
			法定福利費	1,985,378	予算額 2,032,000
			旅費	32,384	
			備用品費	124,343	
			燃料費	123,749	
			印刷製本費	42,064	
			通信運搬費	625,499	
			委託料	17,943,510	
			賃借料	917,960	
			修繕費	44,066,902	
			路面復旧費	8,125,689	
			動力費	1,557,516	
			材料費	698,356	
			負担金	0	
			保険料	30,210	
			公課費	38,100	
		給水費		7,296,211	
			旅費	4,710	
			備用品費	20,376	
			燃料費	77,795	

(単位：円)

款	項	目	節	金額	備考
			印刷製本費	0	
			通信運搬費	0	
			委託料	6,512,600	
			手数料	0	
			修繕費	584,490	
			材料費	73,700	
			保険料	17,540	
			公課費	5,000	
		受託工事費		10,147,538	
			給料	4,244,700	予算額 4,245,000
			手当等	3,042,432	予算額 3,132,000
			賞与引当金額 繰入額	787,000	予算額 787,000
			法定福利費	2,073,406	予算額 2,168,000
			工事請負費	0	
		総係費		138,860,798	
			報酬	135,000	予算額 189,000
			給料	14,674,934	予算額 15,321,000
			手当等	5,013,453	予算額 5,813,000
			賞与引当金額 繰入額	2,394,000	予算額 2,394,000
			法定福利費	7,572,760	予算額 8,330,000

(単位：円)

款	項	目	節	金額	備考
			旅 費	86,009	
			被 服 費	102,240	
			備 消 品 費	567,878	
			光 熱 水 費	895,242	
			印 刷 製 本 費	1,688,483	
			通 信 運 搬 費	4,430,537	
			委 託 料	92,495,756	
			手 数 料	5,677,445	
			賃 借 料	91,929	
			修 繕 費	36,636	
			研 修 費	110,236	
			交 際 費	0	予算額 1,000
			負 担 金	720,300	
			保 險 料	1,194,473	
			貸 倒 引 当 金 繰 入 額	973,487	
		減 価 償 却 費		456,730,356	
			有 形 固 定 資 産 減 価 償 却 費	456,730,356	
		資 産 減 耗 費		42,246,003	
			固 定 資 産 除 却 費	42,246,003	
			た な 卸 資 産 減 耗 費	0	
		そ の 他 の 営 業 費 用		0	
			雑 支 出	0	

(単位：円)

款	項	目	節	金額	備考
	営業外費用			72,570,953	
		支払利息		57,699,793	
			企業債利息	57,699,793	
		雑支出		14,871,160	
			不用品 売却原価	0	
			その他雑支出	14,790,447	
			水道祭典費	80,713	
	特別損失			180,848	
		固定資産 売却損		0	
			固定資産 売却損	0	
		過年度損 修正益損		180,848	
			過年度損 修正益損	180,848	
		その他 特別損失		0	
			その他 特別損失	0	
	予備費			0	
		予備費		0	
			予備費	0	

固 定 資 産

(1) 有形固定資産明細書

資産の種類	年度当初現在高	当年度増加額	当年度減少額	年度末現在高
土地	482,354,154	0	0	482,354,154
立木	6,929,737	0	0	6,929,737
建物	363,525,979	0	0	363,525,979
構築物	3,163,492,509	66,905,407	33,327,623	3,197,070,293
送配水管	16,325,231,949	506,504,457	26,063,672	16,805,672,734
機械及び装置	4,719,881,989	39,704,500	27,045,980	4,732,540,509
量水器	196,772,530	5,694,600	633,685	201,833,445
車両運搬具	12,873,532	0	0	12,873,532
工具器具備品	70,915,321	0	0	70,915,321
リース資産	0	0	0	0
小計	25,341,977,700	618,808,964	87,070,960	25,873,715,704
建設仮勘定	214,791,324	533,567,547	547,078,565	201,280,306
合計	25,556,769,024	1,152,376,511	634,149,525	26,074,996,010

(2) 無形固定資産明細書

資産の種類	年度当初現在高	当年度増加額	当年度減少額	当年度減価償却高
電話加入権	242,994	0	0	0
合計	242,994	0	0	0

明 細 書

(単位：円)

減 価 償 却 累 計 額			年度末償却未済額	備 考
当年度増加額	当年度減少額	累 計		
0	0	0	482,354,154	
0	0	0	6,929,737	
8,867,578	0	261,473,053	102,052,926	
41,108,970	779,866	1,723,433,149	1,473,637,144	
313,312,755	17,983,005	8,837,551,670	7,968,121,064	
89,591,579	25,693,681	3,925,609,103	806,931,406	
2,880,343	368,405	104,437,966	97,395,479	
443,335	0	12,142,109	731,423	
525,796	0	67,211,822	3,703,499	
0	0	0	0	
456,730,356	44,824,957	14,931,858,872	10,941,856,832	
0	0	0	201,280,306	
456,730,356	44,824,957	14,931,858,872	11,143,137,138	

(単位：円)

年度末現在高	備 考
242,994	
242,994	

企 業 債

種 類		発行年月日	発行総額	償 還 高	
区 分	年度債			当年度償還高	償還高累計
建設改良費			円	円	円
財源企業債	6	平成7年3月27日	123,100,000	8,096,143	123,100,000
〃	〃	平成7年3月27日	37,500,000	2,466,331	37,500,000
〃	〃	平成7年3月27日	200,000,000	13,153,766	200,000,000
〃	7	平成8年3月14日	87,000,000	4,785,364	82,062,710
〃	〃	平成8年3月14日	69,600,000	3,828,292	65,650,168
〃	〃	平成8年3月14日	67,200,000	3,696,281	63,386,369
〃	8	平成9年3月25日	147,600,000	7,642,054	131,663,390
〃	〃	平成9年3月25日	22,800,000	1,180,480	20,338,247
〃	〃	平成9年3月25日	46,800,000	2,423,090	41,746,929
〃	〃	平成9年3月28日	69,600,000	4,078,824	69,600,000
〃	〃	平成9年3月28日	73,200,000	4,269,225	73,200,000
〃	9	平成10年3月25日	35,800,000	1,708,756	30,454,235
〃	〃	平成10年3月25日	107,900,000	5,150,133	91,788,047
〃	〃	平成10年3月25日	210,200,000	10,032,976	178,812,303
〃	〃	平成10年3月25日	235,900,000	12,631,614	222,988,962
〃	10	平成11年3月25日	310,500,000	14,513,963	249,314,847
〃	〃	平成11年3月25日	37,100,000	1,734,197	29,789,311
〃	〃	平成11年3月25日	80,400,000	3,758,205	64,556,888
〃	〃	平成11年3月30日	272,000,000	14,136,214	242,826,017
〃	11	平成12年3月27日	26,400,000	1,201,435	20,020,736
〃	〃	平成12年3月27日	81,500,000	3,708,977	61,806,436
〃	〃	平成12年3月27日	148,900,000	6,776,278	112,919,978
〃	〃	平成12年3月30日	171,200,000	8,652,479	144,185,020
〃	12	平成13年3月26日	25,000,000	1,093,107	18,062,575
〃	〃	平成13年3月26日	213,000,000	9,313,267	153,893,143
〃	〃	平成13年3月26日	62,000,000	2,710,904	44,795,188
〃	13	平成14年3月28日	558,000,000	27,375,109	411,768,586
〃	14	平成15年3月25日	20,000,000	836,101	12,938,552
〃	〃	平成15年3月25日	281,100,000	11,751,399	181,851,358
〃	〃	平成15年3月25日	65,000,000	2,717,328	42,050,297

明 細 書

未償還残高	発行価額	利率	償還終期	借入先	備考
円 0	—	% 4.65	令和7年3月1日	資金運用部	
0	—	4.65	令和7年3月1日	資金運用部	
0	—	4.65	令和7年3月1日	資金運用部	
4,937,290	—	3.15	令和8年3月1日	資金運用部	
3,949,832	—	3.15	令和8年3月1日	資金運用部	
3,813,631	—	3.15	令和8年3月1日	資金運用部	
15,936,610	—	2.80	令和9年3月1日	資金運用部	
2,461,753	—	2.80	令和9年3月1日	資金運用部	
5,053,071	—	2.80	令和9年3月1日	資金運用部	
0	—	2.90	令和7年3月20日	公営企業金融公庫	
0	—	2.85	令和7年3月20日	公営企業金融公庫	
5,345,765	—	2.10	令和10年3月1日	資金運用部	
16,111,953	—	2.10	令和10年3月1日	資金運用部	
31,387,697	—	2.10	令和10年3月1日	資金運用部	
12,911,038	—	2.20	令和8年3月20日	公営企業金融公庫	
61,185,153	—	2.10	令和11年3月1日	資金運用部	
7,310,689	—	2.10	令和11年3月1日	資金運用部	
15,843,112	—	2.10	令和11年3月1日	資金運用部	
29,173,983	—	2.10	令和9年3月20日	公営企業金融公庫	
6,379,264	—	2.00	令和12年3月1日	資金運用部	
19,693,564	—	2.00	令和12年3月1日	資金運用部	
35,980,022	—	2.00	令和12年3月1日	資金運用部	
27,014,980	—	2.00	令和10年3月20日	公営企業金融公庫	
6,937,425	—	1.60	令和13年3月1日	資金運用部	
59,106,857	—	1.60	令和13年3月1日	資金運用部	
17,204,812	—	1.60	令和13年3月1日	資金運用部	
146,231,414	—	2.20	令和12年3月20日	公営企業金融公庫	
7,061,448	—	1.20	令和15年3月1日	財政融資	
99,248,642	—	1.20	令和15年3月1日	財政融資	
22,949,703	—	1.20	令和15年3月1日	財政融資	

企 業 債

種 類		発行年月日	発行総額	償 還 高	
区 分	年度債			当年度償還高	償還高累計
建設改良費			円	円	円
財源企業債	14	平成15年3月28日	183,900,000	8,461,882	130,946,497
〃	15	平成16年3月25日	183,000,000	7,690,891	106,439,276
〃	16	平成17年3月25日	153,000,000	6,309,283	82,097,579
〃	17	平成18年3月30日	285,000,000	12,782,776	157,750,934
〃	18	平成19年3月26日	110,200,000	4,358,378	50,137,004
〃	〃	平成19年3月26日	121,200,000	4,793,426	55,141,604
〃	〃	平成19年3月26日	18,600,000	735,624	8,462,325
〃	19	平成20年3月25日	141,300,000	5,472,842	58,698,000
〃	〃	平成20年3月25日	117,000,000	4,531,652	48,603,440
〃	20	平成21年3月25日	142,500,000	5,437,749	54,516,112
〃	〃	平成21年3月25日	140,500,000	5,361,430	53,750,972
〃	22	平成22年9月27日	112,000,000	4,172,727	36,777,924
〃	〃	平成23年3月25日	209,900,000	7,712,433	64,431,898
〃	23	平成24年3月27日	211,600,000	7,719,438	58,246,655
〃	24	平成25年3月26日	40,000,000	4,047,128	27,662,923
〃	〃	平成25年3月26日	260,000,000	9,453,093	63,298,816
〃	25	平成26年3月27日	121,000,000	4,367,543	25,314,209
〃	〃	平成26年3月27日	58,000,000	2,093,534	12,134,086
〃	〃	平成26年3月27日	27,000,000	2,708,904	15,973,090
〃	26	平成27年3月26日	100,000,000	3,621,406	17,681,433
〃	〃	平成27年3月26日	50,000,000	4,987,018	24,687,907
〃	27	平成28年3月30日	12,000,000	458,607	1,820,767
〃	〃	平成28年3月30日	45,000,000	1,719,777	6,827,878
〃	〃	平成28年3月30日	192,000,000	19,171,150	76,569,736
〃	28	平成29年3月30日	71,000,000	2,672,357	7,969,279
〃	〃	平成29年3月30日	135,000,000	13,432,481	40,217,021
〃	〃	平成29年7月27日	34,000,000	1,279,720	3,816,275
〃	29	平成30年3月29日	38,000,000	1,421,733	2,834,973
〃	〃	平成30年3月29日	38,000,000	3,773,444	7,539,352
〃	〃	平成30年3月29日	81,000,000	5,303,296	10,590,718

明 細 書

未償還残高	発行価額	利率	償還終期	借入先	備考
円 52,953,503	—	% 1.20	令和13年3月20日	公営企業金融公庫	
76,560,724	—	2.00	令和16年3月1日	財政融資	
70,902,421	—	2.10	令和17年3月1日	財政融資	
127,249,066	—	2.00	令和16年3月20日	公営企業金融公庫	
60,062,996	—	2.10	令和19年3月1日	財政融資	
66,058,396	—	2.10	令和19年3月1日	財政融資	
10,137,675	—	2.10	令和19年3月1日	財政融資	
82,602,000	—	2.10	令和20年3月1日	財政融資	
68,396,560	—	2.10	令和20年3月1日	財政融資	
87,983,888	—	1.90	令和21年3月1日	財政融資	
86,749,028	—	1.90	令和21年3月1日	財政融資	
75,222,076	—	1.80	令和22年9月1日	財政融資	
145,468,102	—	1.90	令和23年3月1日	財政融資	
153,353,345	—	1.70	令和24年3月20日	地方公共団体金融機構	
12,337,077	—	0.80	令和10年3月20日	地方公共団体金融機構	浄水施設
196,701,184	—	1.50	令和25年3月20日	地方公共団体金融機構	配水管
95,685,791	—	1.40	令和26年3月20日	地方公共団体金融機構	配水管
45,865,914	—	1.40	令和26年3月20日	地方公共団体金融機構	配水施設
11,026,910	—	0.70	令和11年3月20日	地方公共団体金融機構	浄水設備
82,318,567	—	1.20	令和27年3月20日	地方公共団体金融機構	配水管
25,312,093	—	0.50	令和12年3月20日	地方公共団体金融機構	浄水設備
10,179,233	—	0.50	令和28年3月20日	地方公共団体金融機構	配水管
38,172,122	—	0.50	令和28年3月20日	地方公共団体金融機構	給水管
115,430,264	—	0.10	令和13年3月20日	地方公共団体金融機構	浄水設備・自家発電
63,030,721	—	0.60	令和29年3月20日	地方公共団体金融機構	配水管
94,782,979	—	0.20	令和14年3月20日	地方公共団体金融機構	浄水設備
30,183,725	—	0.60	令和29年3月20日	地方公共団体金融機構	給水管
35,165,027	—	0.60	令和30年3月20日	地方公共団体金融機構	給水管
30,460,648	—	0.20	令和15年3月20日	地方公共団体金融機構	浄水設備
70,409,282	—	0.30	令和20年3月20日	地方公共団体金融機構	浄水設備

企 業 債

種 類		発行年月日	発 行 総 額	償 還 高	
区 分	年度債			当年度償還高	償還高累計
建設改良費			円	円	円
財源企業債	30	平成31年3月28日	26,000,000	978,874	978,874
〃	〃	平成31年3月28日	35,000,000	1,317,715	1,317,715
〃	〃	令和元年7月30日	4,000,000	154,310	154,310
〃	元	令和2年3月30日	140,000,000	0	0
〃	〃	令和2年3月30日	31,000,000	0	0
〃	2	令和3年3月30日	170,000,000	0	0
〃	〃	令和3年3月30日	20,000,000	0	0
〃	3	令和4年3月30日	71,000,000	0	0
〃	〃	令和4年3月30日	55,000,000	0	0
〃	〃	令和5年3月23日	13,800,000	0	0
〃	4	令和5年3月23日	92,800,000	0	0
〃	〃	令和5年3月23日	42,200,000	0	0
〃	〃	令和6年3月25日	89,600,000	0	0
〃	〃	令和6年3月25日	10,400,000	0	0
〃	5	令和6年3月25日	218,400,000	0	0
〃	〃	令和6年3月25日	66,500,000	0	0
〃	6	令和7年3月25日	55,100,000	0	0
〃	〃	令和7年3月27日	301,300,000	0	0
合 計			8,760,100,000	363,924,913	4,536,459,874

明 細 書

未償還残高	発行価額	利率	償還終期	借入先	備考
円 25,021,126	—	%	令和31年3月20日	地方公共団体金融機構	給水管
33,682,285	—	0.50	令和31年3月20日	地方公共団体金融機構	配水管
3,845,690	—	0.30	令和31年3月20日	地方公共団体金融機構	配水管
140,000,000	—	0.30	令和32年3月20日	地方公共団体金融機構	配水管
31,000,000	—	0.30	令和32年3月20日	地方公共団体金融機構	給水管
170,000,000	—	0.50	令和33年3月20日	地方公共団体金融機構	配水管
20,000,000	—	0.50	令和33年3月20日	地方公共団体金融機構	給水管
71,000,000	—	0.70	令和34年3月20日	地方公共団体金融機構	送水管耐震化
55,000,000	—	0.70	令和34年3月20日	地方公共団体金融機構	給配水管
13,800,000	—	1.30	令和35年3月20日	地方公共団体金融機構	給配水管
92,800,000	—	1.30	令和35年3月20日	地方公共団体金融機構	管路更新・耐震化
42,200,000	—	1.30	令和35年3月20日	地方公共団体金融機構	浄水施設更新・耐震化
89,600,000	—	1.40	令和36年3月20日	地方公共団体金融機構	管路更新・耐震化
10,400,000	—	1.40	令和36年3月20日	地方公共団体金融機構	浄水施設更新・耐震化
218,400,000	—	1.40	令和36年3月1日	財政融資	管路更新・耐震化
66,500,000	—	1.40	令和36年3月1日	財政融資	浄水施設更新・耐震化
55,100,000	—	2.10	令和37年3月1日	財政融資	浄水施設更新
301,300,000	—	2.10	令和37年3月20日	地方公共団体金融機構	管路更新・耐震化
4,223,640,126					

注 記 一 覧

- 1 重要な会計方針に係る事項に関する注記
 - (1) 固定資産の減価償却の方法
有形固定資産の減価償却の方法は定額法、ただし、量水器（φ50mm以下）については取替法による。
 - (2) 引当金の計上方法
 - ア 退職給付引当金の計上方法
職員の退職手当は、「職員の退職手当に係る取扱いに関する覚書」に基づき、兵庫県市町村職員退職手当組合の追加負担金は一般会計が負担することとなっているため、退職給付引当金は計上していない。
 - イ 賞与引当金の計上方法
職員の期末手当及び勤勉手当の支給に備えるため、法定福利費を含めて令和6年度末における支給見込額に基づき、令和6年度の負担に属する額を計上している。
 - ウ 貸倒引当金の計上方法
債権の不納欠損による損失に備えるため、過去の貸倒実績率の平均により、回収不能見込額を差額補充法により計上している。
 - (3) 消費税及び地方消費税の会計処理
消費税及び地方消費税の会計処理は税抜処理により行っている。
- 2 キャッシュ・フロー計算書等に関する注記
 - (1) 重要な非資金取引
受贈財産の受入による資産の取得額は71,988,690円である。
- 3 令和6年度貸借対照表等に関する注記
 - (1) 引当金の取崩し
 - ア 賞与引当金の取崩し
令和6年度において、職員の期末手当及び勤勉手当の支給及びそれらに係る法定福利費を支払うため、賞与引当金6,988,000円を取り崩した。
 - イ 貸倒引当金の取崩し
令和6年度において過年度未収金の不納欠損処理のため、貸倒引当金994,930円を取り崩した。
- 4 セグメント情報に関する注記
 - (1) 報告セグメントの概要
水道事業会計は、単一事業であるため記載を省略している。
- 5 リース契約により使用する固定資産に関する注記
 - (1) リース取引の処理方法
所有権移転外ファイナンス・リース取引については、中小規模の特例措置により通常の賃貸借取引に係る方法に準じた会計処理を行っている。