3月　こども園だより

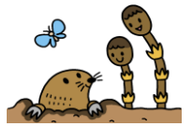

令和８年２月２７日
高砂市立曽根こども園

少しずつやわらかな温かい春の日差しを感じられるようになってきました。こども達は、戸外で友達や保育者と一緒に、鬼ごっこやルールのある遊び、縄跳びなどをして遊んでいます。また、砂場や土山で泥だんごやケーキ作りなどに夢中になり、飾りをつけるなど工夫しながら遊ぶ姿も見られています。保育室では、ひな祭りの絵本やひな飾りを見て、日本の伝統行事に親しみながら制作遊びに取り組んでいます。

入園・進級当初は、新しい環境に戸惑いや不安を感じていたこども達も、この一年間、様々な行事や活動を通して、心も体も大きく成長しました。今では、就学・進級に期待で胸を膨らませ、一つ大きくなる喜びを感じながら毎日を過ごしています。残りの一ケ月、自信をもって新年度を迎えることができるように、丁寧に保育を進めていきたいと思います。保護者の皆様には、一年間、温かいご支援とご協力をいただき、本当にありがとうございました。

☆３月の保育のねらい

［0.1 歳児］
・簡単な身の回りのことを自分でやってみようとし、できた喜びを感じる。
・友達に興味をもち、一緒に遊んだり関わったりする。

［2 歳児］
・簡単な身の回りのことを自分で行い、できた喜びを味わう。
・生活の中で友達と言葉のやり取りを楽しむ。

［3 歳児］
・進級に期待をもちながら、見通しをもって生活をする。
・自分の思いを言葉に表したり伝えたりしながら、友達や異年齢児と一緒に遊ぶことを楽しむ。

［4 歳児］
・基本的生活習慣を見直し、進級することに喜びや期待をもちながら生活をする。
・冬から春への季節の移り変わりに気づく。

［5 歳児］
・健康、安全などに必要な基本的生活習慣や態度を見直し、規則正しい生活をする。
・就学への期待を膨らませ、自信をもつ。
・成長の喜びを味わい、お世話になった人々に感謝の気持ちをもつ。

【すこやかアップカレンダー】

今月のテーマ：「じぶんのことはじぶんでするよ！」
衣服の着替えは、忙しさのあまり手や口をだしてしまいがちですが、時間がかかっても自分でできるように励ましてあげてください。

【行事予定】

日	曜	行事事項
2	月	施設遊具安全点検
3	火	ひなまつり会（ご飯のいらない日）
4	水	子育て支援事業　閉講式
5	木	令和８年度重要事項説明書類配布（継続児） 令和８年度入園説明会（新入園児）
6	金	お別れ遠足（２～５歳児）
7	土	
9	月	旧入江家住宅見学（５歳児）
１０	火	おはなしポケット　身長体重測定 諸費集金日
１１	水	ピアノコンサート（谷神先生） ご飯のいらない日
１２	木	避難訓練
１３	金	誕生会（ご飯のいらない日）
１４	土	
１６	月	施設遊具安全点検・保健衛生の日
１７	火	
１８	水	５歳児１号認定こども給食終了 保育用品・作品袋持ち帰り
１９	木	令和７年度修了証書授与式（５歳児） ４月土曜保育申請〆切り
２０	金	春分の日（休園日）
２１	土	
２３	月	３，４歳児１号認定こども給食終了
２４	火	第３学期修業式 （３，４歳児１号認定こども：１１時降園）
２５	水	
２６	木	
２７	金	
２８	土	
３０	月	
３１	火	

お知らせ

○5 日（木）→令和８年度重要事項説明書類配布（継続児）
『入園のしおり』を配布します。変更箇所は、紙面で補足させていただいておりますので、ご確認ください。

○6 日（金）→お別れ遠足（２～５歳児）
詳細は、ルクミー2 月 16 日配信の添付ファイルをご確認ください。

○9 日（月）→旧入江家住宅見学（５歳児）
旧入江家住宅は、現在、保存修理工事中となっておりますが、ご厚意で入江家に伝わるひな人形を見せていただくことになりました。9 時までに登園してください。

○11 日（水）→ピアノコンサート（全園児）
曽根小学校の谷神先生がこども園に来てくださり、ピアノコンサートを開催してくださいます。10 時開始予定です。

○18 日（水）→保育用品持ち帰り（３～５歳児）
作品袋持ち帰り（全園児）

・3～5 歳児は、道具箱、粘土板などが入る大きさの紙袋（名前を書いて）をご持参ください。持ち帰った保育用品は、来年度も使用しますので大切に保管してください。
・粘土、のりは、毎年必ず購入いただいておりますので、ご家庭でお使いください。粘土ケースは、中身を取り出しておいてください。
・全用品の名前を確認し、消えかかっている物や名前の無い物には、再度名前を書いてください。

★春季休業日について
5 歳児 1 号認定こども ⇒3 月 20 日～3 月 31 日
3～4 歳児 1 号認定こども⇒3 月 25 日～4 月 5 日の期間、春季休業日となります。

★令和 8 年度進級式に関しては、『入園のしおり』P. 22 をご覧ください。

★来年度の運動会について
これまで秋に行っておりました運動会ですが、令和 8 年度は春に行う予定です。